

Statistique de l'assurance-maladie obligatoire 2012

Graphiques

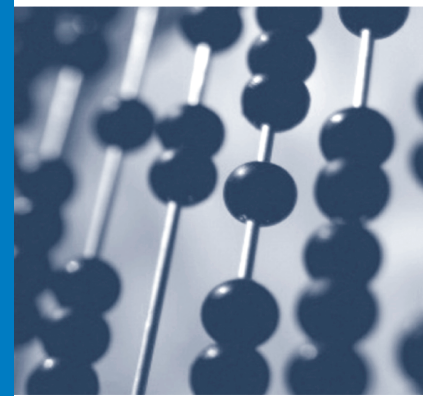
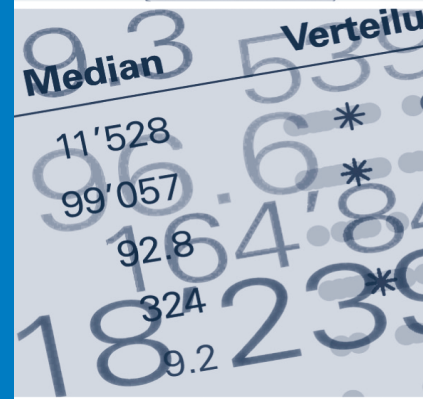
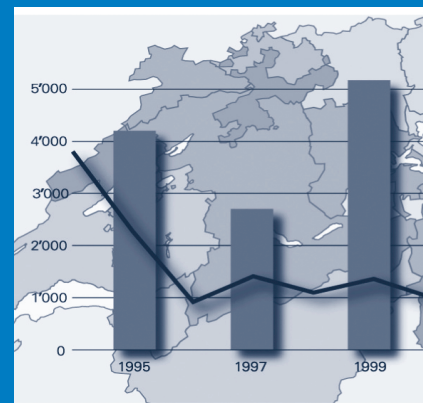

Schweizerische Eidgenossenschaft
Confédération suisse
Confederazione Svizzera
Confederaziun svizra

Eidgenössisches Departement des Innern EDI
Département fédéral de l'intérieur DFI
Bundesamt für Gesundheit BAG
Office fédéral de la santé publique OFSP

Publikation: 7/2014

Graphiques

Annexe C Clés de passage des graphiques 2011 -> 2012 / 2012 -> 2011
Annexe C1 Clés de passage des graphiques 2012 -> 1996

Partie 1	1a - 1c	Finances et assurance obligatoire des soins LAMal (AOS)
Partie 2	2a - 2i	Prestations et participation aux frais dans l'AOS
Partie 3	3a - 3c	Primes à recevoir dans l'AOS
Partie 4	4a - 4c	Réduction des primes dans l'AOS
Partie 5	-	Données individuelles par assureur
Partie 6	-	Assurance facultative d'indemnités journalières LAMal
Partie 7	-	Autres assurances des assureurs-maladie reconnus par l'OFSP
Partie 8	-	Ensemble des activités des assureurs-maladie reconnus par l'OFSP
Partie 9	9a - 9l	Informations complémentaires en rapport avec la santé
Partie 10	10a - 10b	Compensation des risques dans l'AOS
Partie 11	11a - 11d	Assurés dans l'AOS
Partie 12	12a - 12n	Primes tarifaires dans l'AOS

Rédaction: Nicolas Siffert, OFSP, Section Gestion des données et statistique, 3003 Berne
Layout: Jacques Berset Studio, Fribourg
© Office fédéral de la santé publique (OFSP)

**Reproduction partielle autorisée avec mention de la source
(nom de la publication, année, numéro du graphique).**

Etat des données: 1.7.2014

Annexe C: Clés de passage des graphiques G 2011 -> 2012 / 2012 -> 2011

Publication 2011	Publication 2012
G 1a	G 1a
G 1b	G 1b
G 1c	G 1c
G 1d	-
G 1e	-
G 1f	-
G 2a	G 2a
G 2b	G 2b
G 2c	G 2c
G 2d	G 2d
G 2e	G 2e
G 2f	G 2f
G 2g	G 2g
G 2h	G 2h
G 2i	G 2i
G 3a	G 3a
G 3b	G 3b
G 3c	G 3c
G 4a	G 4a
G 4b	G 4b
G 4c	G 4c
G 9a	G 9a
G 9b	G 9b
G 9c	G 9c
G 9d	G 9d
G 9e	G 9e
G 9f	G 9f
G 9g	G 9g
G 9h	G 9h
G 9i	G 9i
G 9j	G 9j
G 9k	G 9k
G 9l	G 9l
G 10a	G 10a
G 10b	G 10b
G 11a	G 11a
G 11b	G 11b
G 11c	G 11c
G 11d	G 11d
G 12a	G 12a
G 12b	G 12b
G 12c	G 12c
G 12d	G 12d
G 12e	G 12e
G 12f	G 12f
G 12g	G 12g
G 12h	G 12h
G 12i	G 12i
G 12j	G 12j
G 12k	G 12k
G 12l	G 12l
G 12m	G 12m
G 12n	G 12n

Publication 2012	Source 2011	Publication 2011
G 1a	T 1.01	G 1a
G 1b	T 1.02	G 1b
G 1c	T 1.02	G 1c
G 2a	* T 2.12, 2.13	G 2a
G 2b	T 2.09, 11.15	G 2b
G 2c	* T 2.18	G 2c
G 2d	T 2.11, 11.15	G 2d
G 2e	T 2.17	G 2e
G 2f	T 2.19	G 2f
G 2g	T 2.18	G 2g
G 2h	T 2.18	G 2h
G 2i	T 2.18	G 2i
G 3a	T 1.01	G 3a
G 3b	T 2.03, 3.08	G 3b
G 3c	T 1.01	G 3c
G 4a	* T 4.08	G 4a
G 4b	* T 4.02	G 4b
G 4c	* T 4.08, 3.08	G 4c
G 9a	T 9.07	G 9a
G 9b	T 9.11	G 9b
G 9c	T 9.12	G 9c
G 9d	T 9.04	G 9d
G 9e	T 9.06, 9.04	G 9e
G 9f	T 9.02, 2.18	G 9f
G 9g	* T 9.01	G 9g
G 9h	* T 9.01, 2.03	G 9h
G 9i	T 9.05	G 9i
G 9j	T 9.05	G 9j
G 9k	T 9.07	G 9k
G 9l	T 9.10	G 9l
G 10a	T 10.03	G 10a
G 10b	T 10.02	G 10b
G 11a	T 11.07	G 11a
G 11b	T 11.16	G 11b
G 11c	T 11.15	G 11c
G 11d	T 11.10, 11.12	G 11d
G 12a	T 12.05 -> 12.07	G 12a
G 12b	* T 12.02	G 12b
G 12c	T 12.02	G 12c
G 12d	* T 12.05	G 12d
G 12e	T 12.03	G 12e
G 12f	* T 12.06	G 12f
G 12g	T 12.04	G 12g
G 12h	* T 12.07	G 12h
G 12i	T 12.01, 3.05	G 12i
G 12j	T 12.01, 3.05	G 12j
G 12k	T 12.01, 3.05	G 12k
G 12l	* T 12.04	G 12l
G 12m	* T 12.03	G 12m
G 12n	F3	G 12n

(50 graphiques)

Source 2011	Publication 2012
T 1.01	G 1a
T 1.01	G 3a
T 1.01	G 3c
T 1.02	G 1b
T 1.02	G 1c
T 2.03, 3.08	G 3b
T 2.09, 11.15	G 2b
T 2.11, 11.15	G 2d
T 2.12, 2.13	G 2a
T 2.17	G 2e
T 2.18	G 2c
T 2.18	G 2g
T 2.18	G 2h
T 2.18	G 2i
T 2.18	G 2j
T 2.19	G 2f
T 4.02	G 4b
T 4.08	G 4a
T 4.08, 3.08	G 4c
T 9.01	G 9g
T 9.01, 2.03	G 9h
T 9.02, 2.18	G 9f
T 9.04	G 9d
T 9.05	G 9i
T 9.05	G 9j
T 9.06, 9.04	G 9e
T 9.07	G 9a
T 9.07	G 9k
T 9.10	G 9l
T 9.11	G 9b
T 9.12	G 9c
T 10.02	G 10b
T 10.03	G 10a
T 11.07	G 11a
T 11.10, 11.12	G 11d
T 11.15	G 11c
T 11.16	G 11b
T 12.01, 3.05	G 12i
T 12.01, 3.05	G 12j
T 12.01, 3.05	G 12k
T 12.02	G 12b
T 12.02	G 12c
T 12.03	G 12e
T 12.03	G 12m
T 12.04	G 12g
T 12.04	G 12l
T 12.05	G 12d
T 12.05 -> 12.07	G 12a
T 12.06	G 12f
T 12.07	G 12h
F3	G 12n

nouveautés en 2012 (1)
nouveau en 2012 (0)

* Données par canton (13)

- inexistant

G 1a Réserves et provisions dans l'AOS en mio. frs et en %

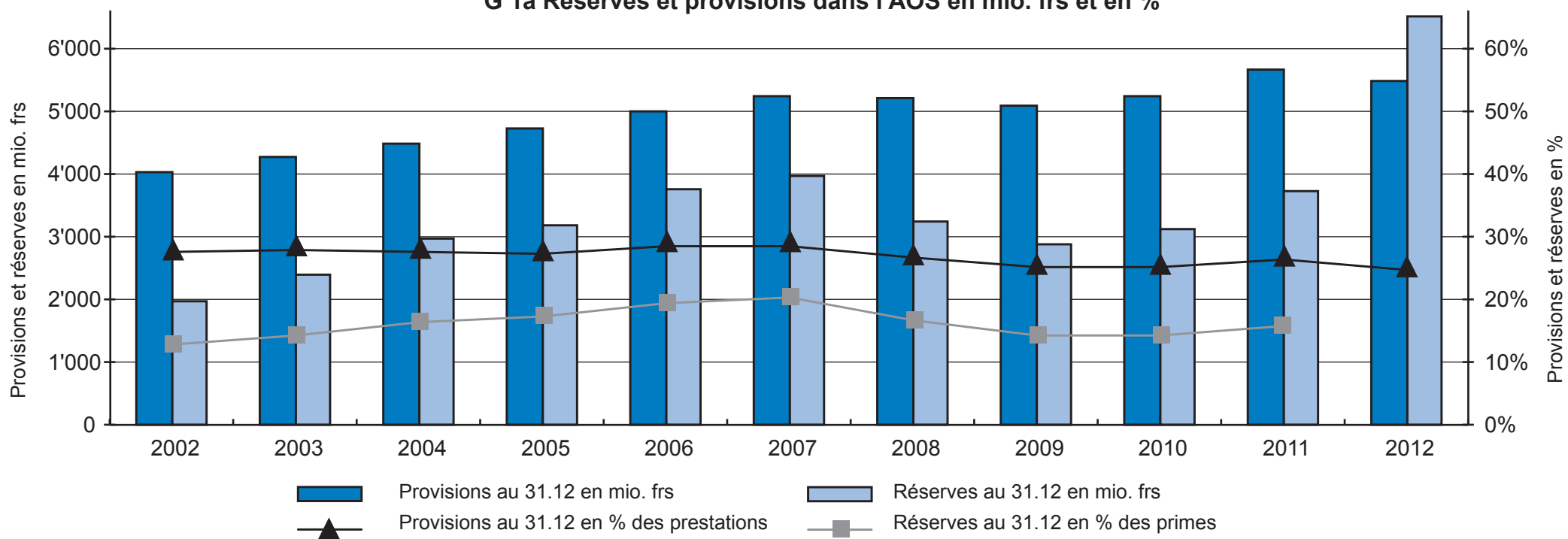

Source: T 1.01 STAT AM 12 Les valeurs de 2012 ne sont pas comparables avec l'année précédente en raison d'un changement de méthode de calcul: voir T 1.12 et 1.13.

G 1b AOS: charges, produits et résultat d'exploitation de l'assurance en mio. frs

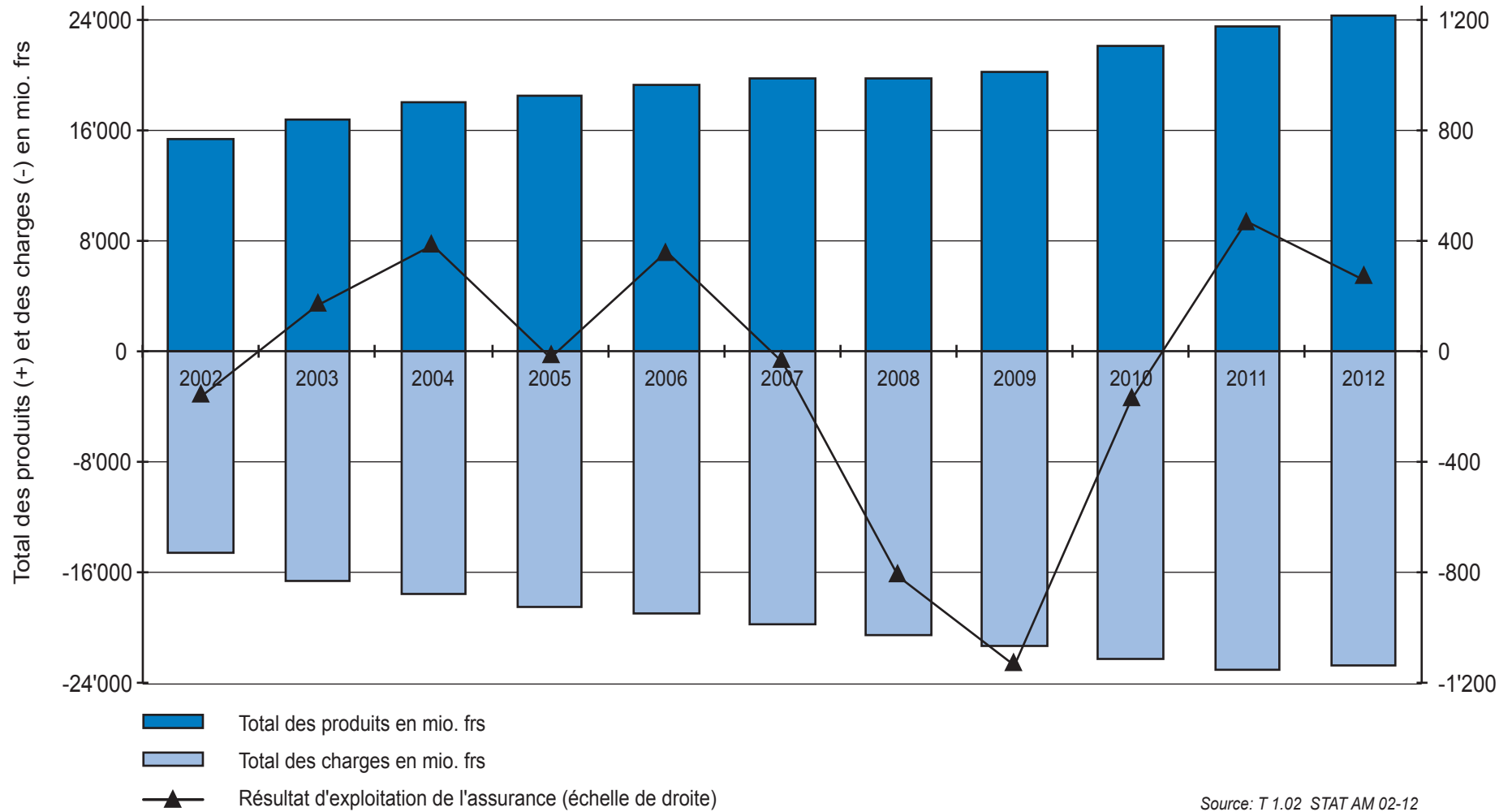

Source: T 1.02 STAT AM 02-12

G 1c Résultat d'exploitation et variation des réserves dans l'AOS en mio. frs

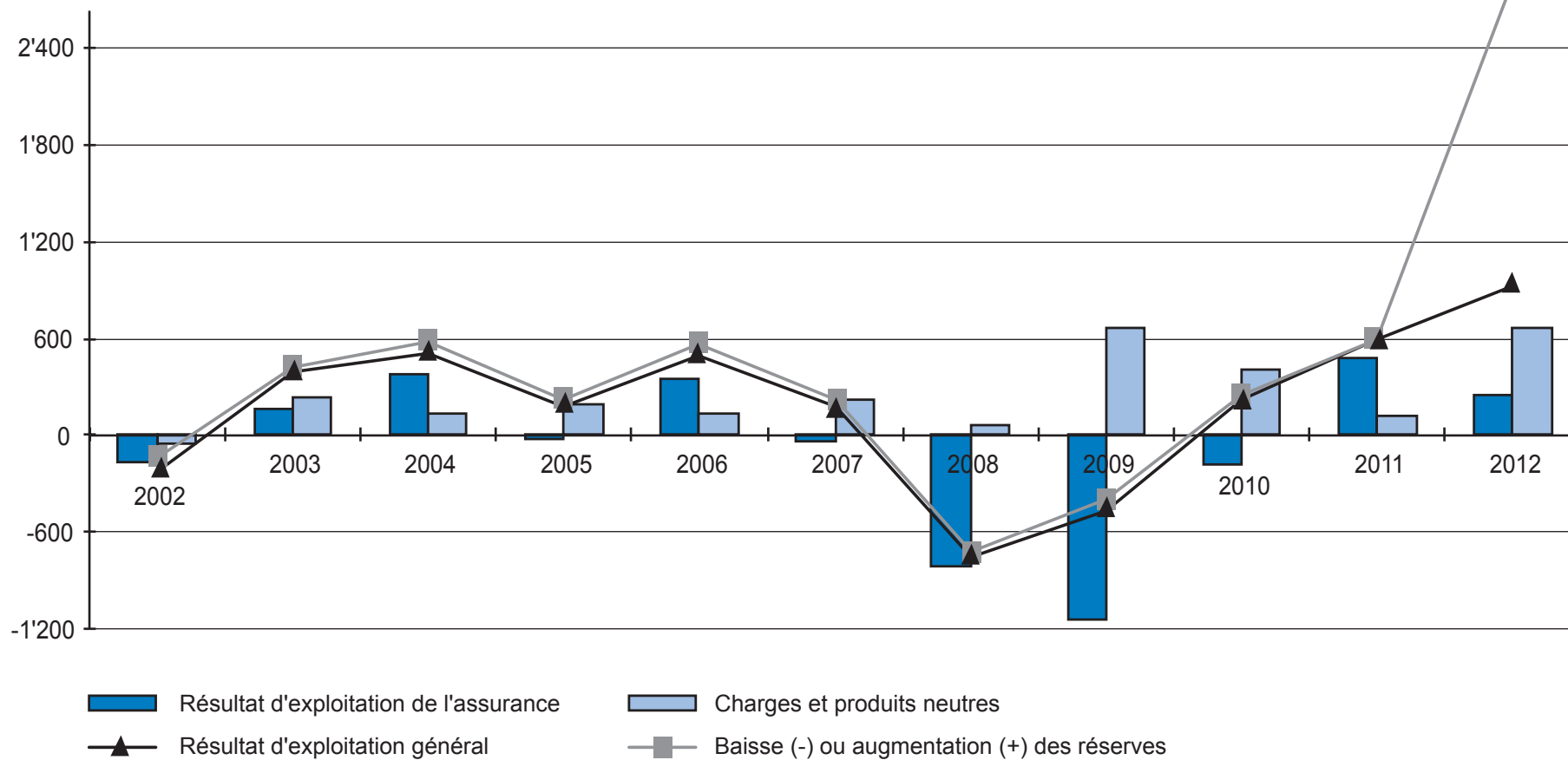

Source: T 1.02 STAT AM 02-12 / Les valeurs 2012 des réserves ne sont pas comparables avec l'année précédente en raison d'un changement de méthode de calcul: voir T 1.12.

G 2a Prestations nettes, participation aux frais et prestations brutes par assuré en francs selon le canton en 2012 (adultes dès 26 ans)

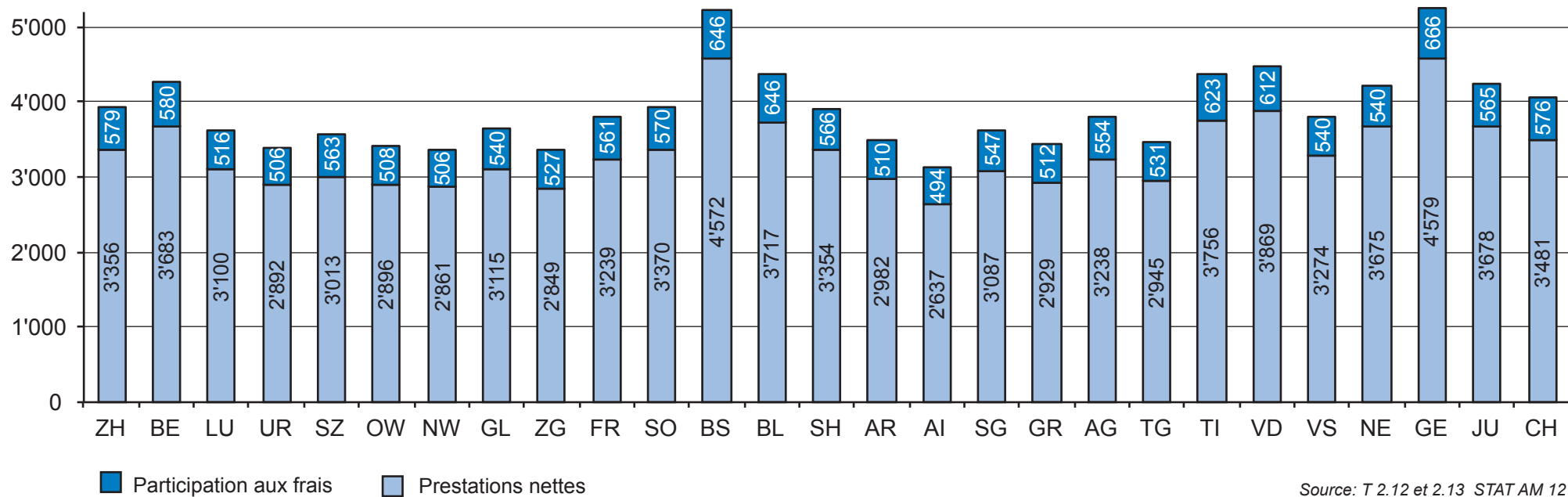

Source: T 2.12 et 2.13 STAT AM 12

G 2b Prestations nettes en francs par assuré selon la classe d'âge et le sexe en 2012

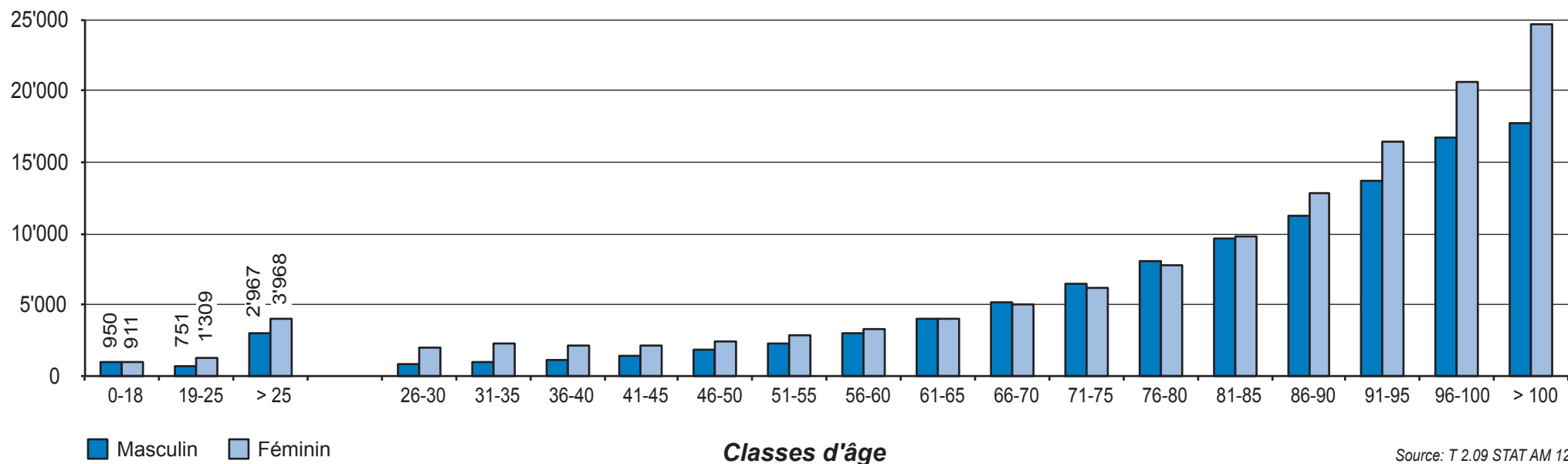

Source: T 2.09 STAT AM 12

G 2c Assurance obligatoire des soins: importance relative du groupe de coûts dans l'évolution globale des prestations brutes

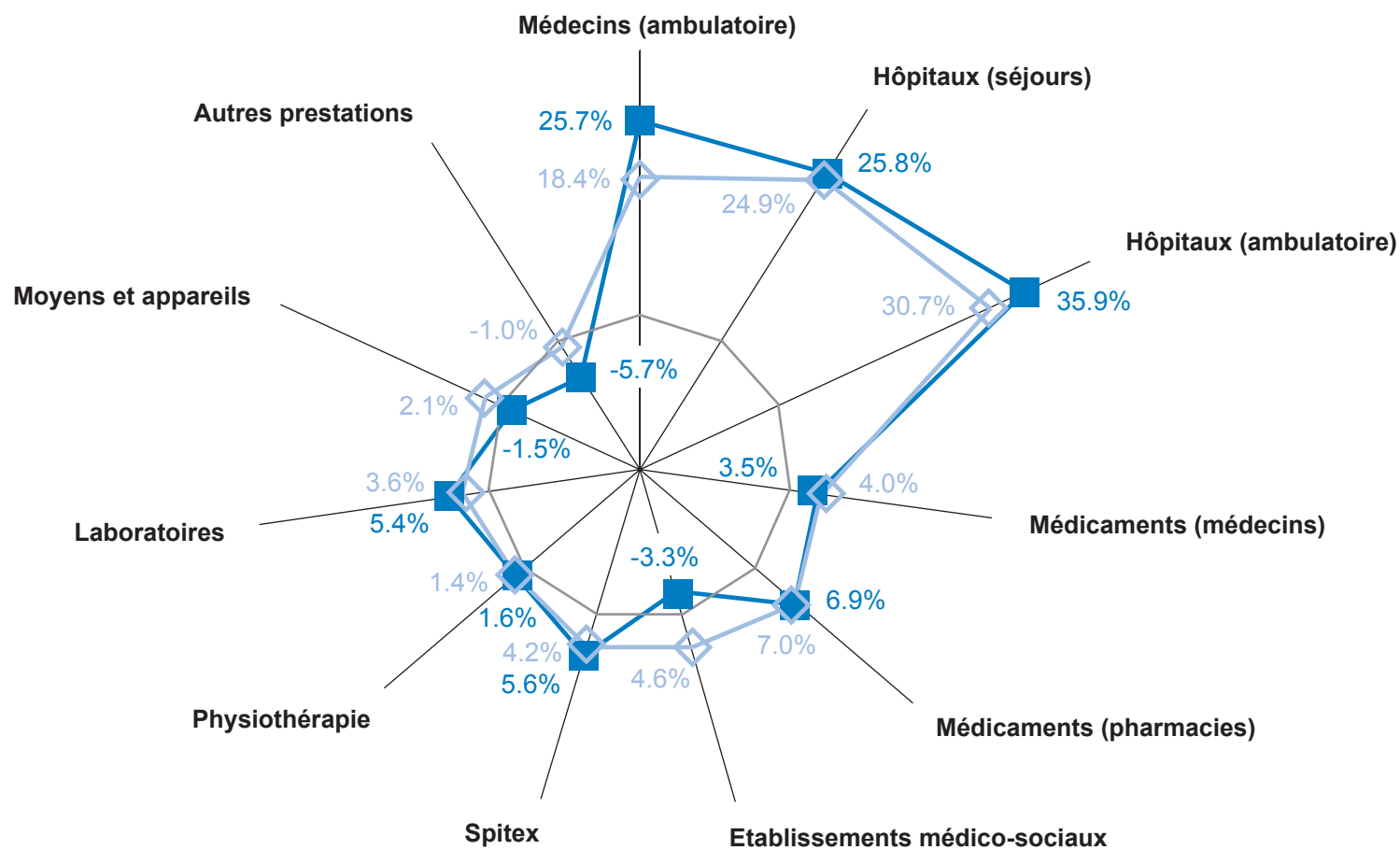

Source: T 2.18 STAT AM 12 - contribution en % à la variation en frs des prestations par personne [100% pour la somme des groupes de coûts]

■ Contribution à la variation 2011-2012
 ◊ Contribution à la variation 2002-2012
 — 0 %

G 2d Participation aux frais en francs par assuré selon la classe d'âge et le sexe en 2012

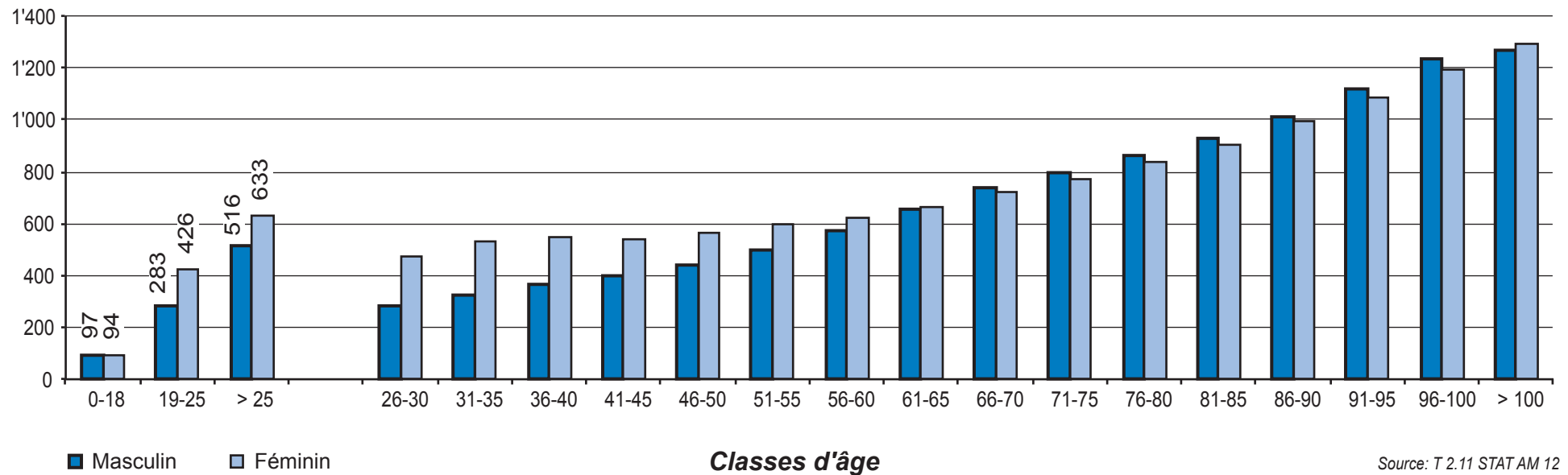

Source: T 2.11 STAT AM 12

G 2e Prestations brutes AOS en millions de francs et en % du total selon le groupe de coûts en 2012

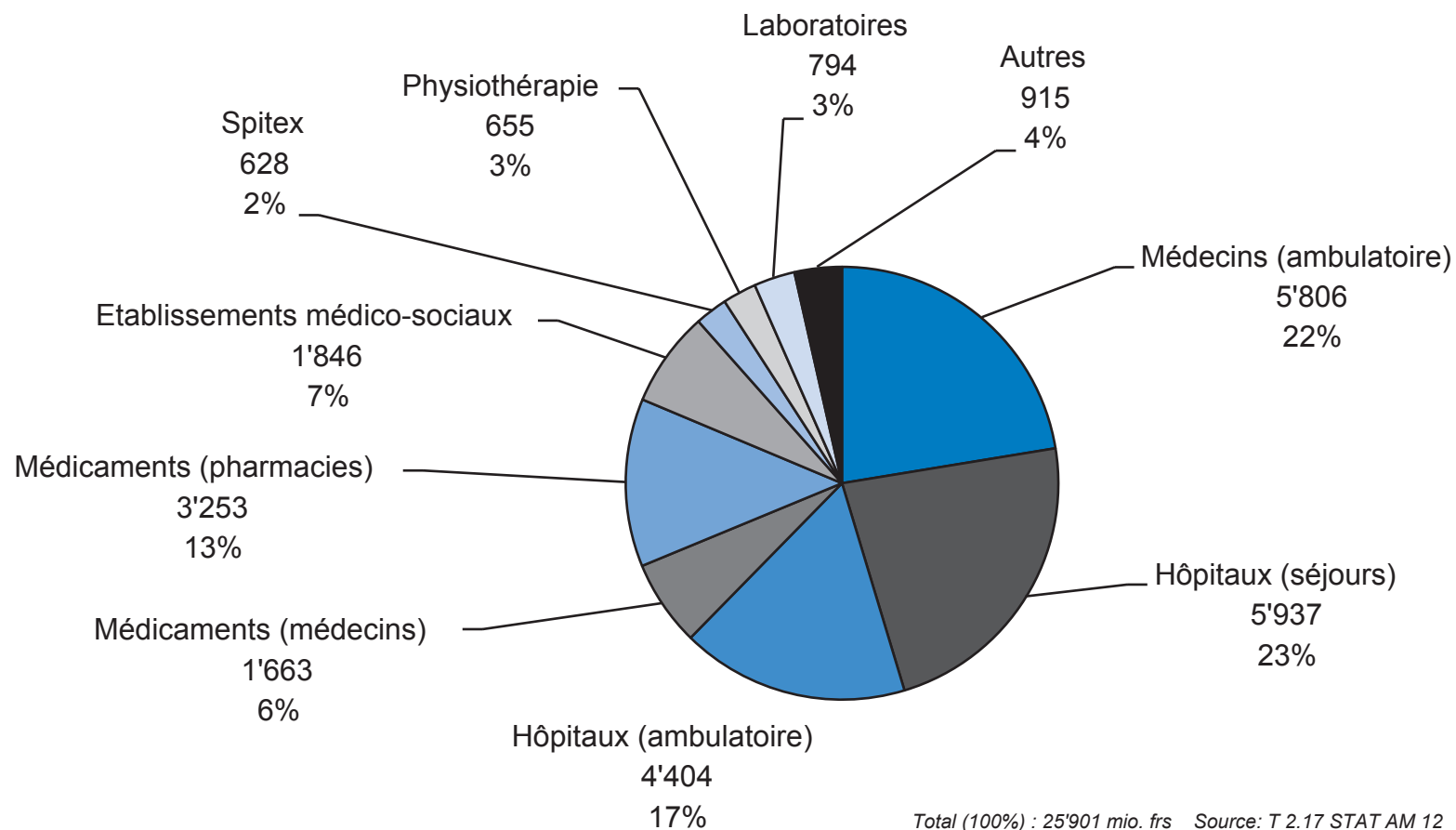

G 2f Assurance obligatoire des soins: prestations brutes selon le groupe de coûts en 2012 et variation en %

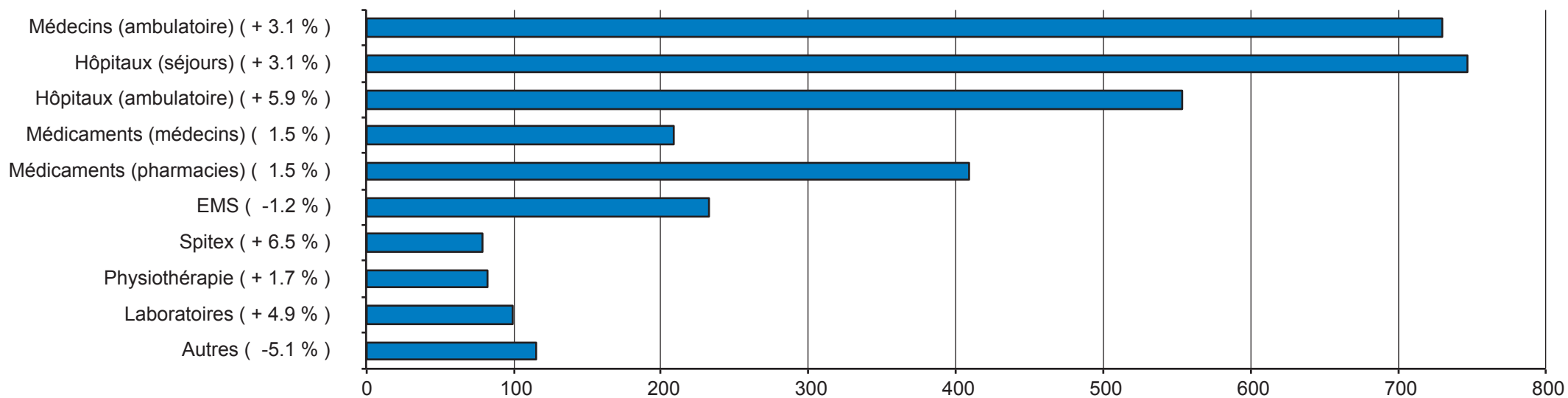

Variation 2011-2012 par personne assurée en % - Prestations par personne assurée en frs - Total (2012) : 3'257 frs - Source: T 2.19 STAT AM 12 frs

G 2g Assurance obligatoire des soins: évolution des prestations brutes selon le groupe de coûts par assuré

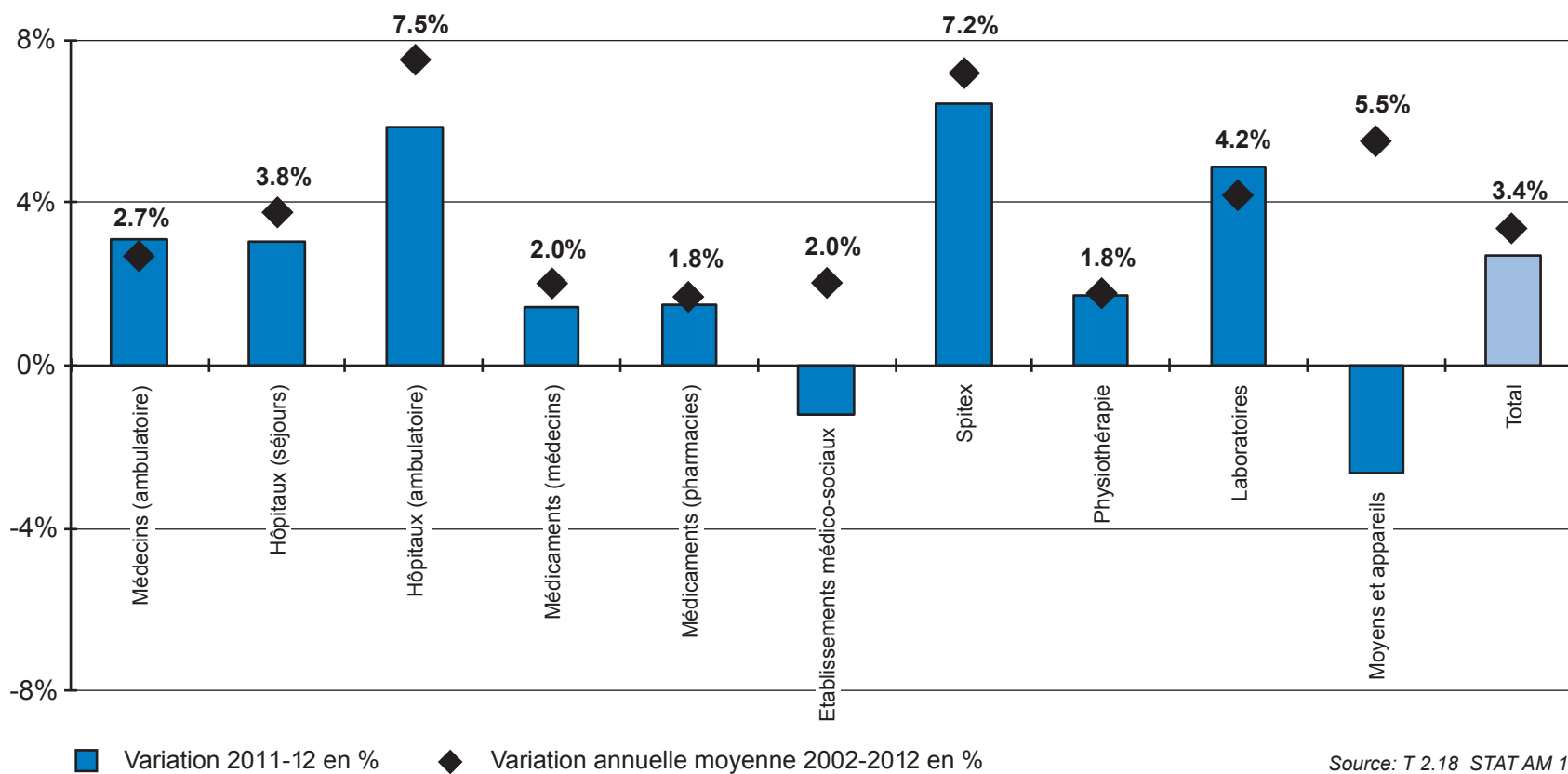

Source: T 2.18 STAT AM 12

G 2h Assurance obligatoire des soins LAMal: prestations brutes par assuré

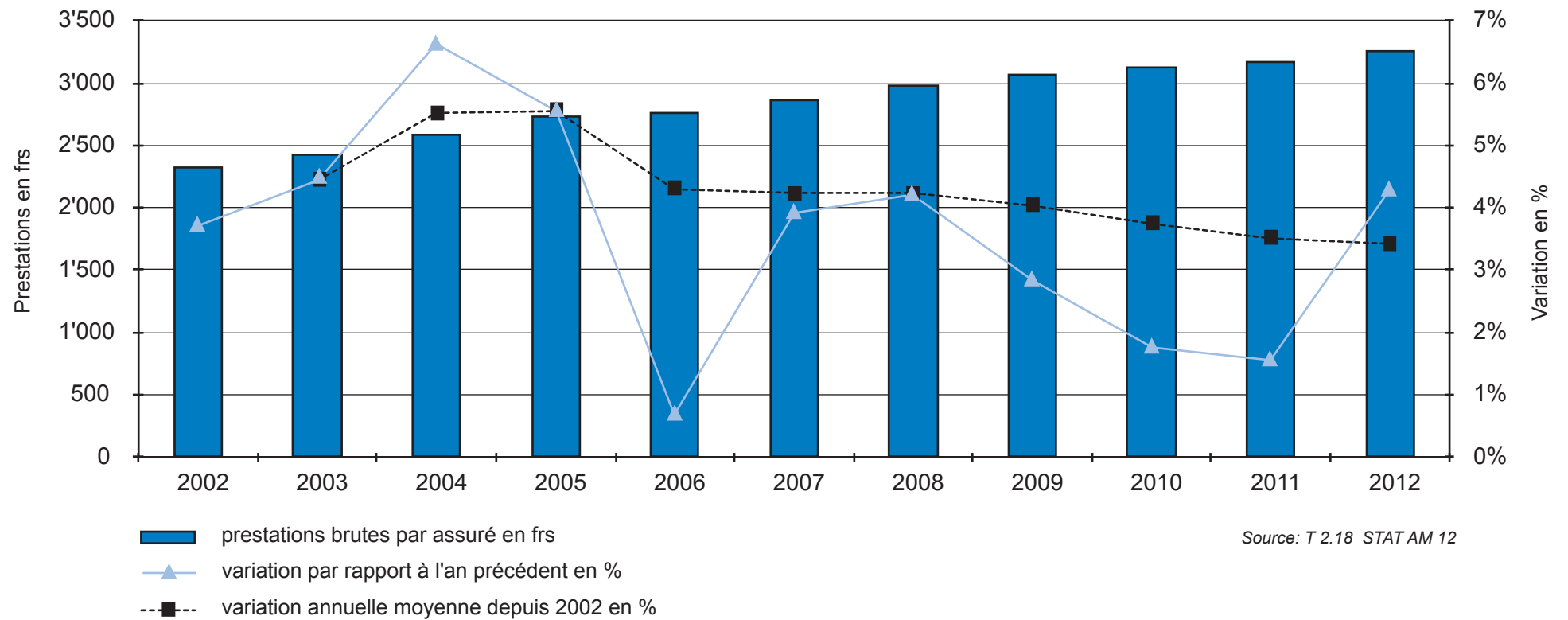

G 2i Assurance obligatoire des soins LAMal : prestations brutes par assuré selon le groupe de coûts "médicaments (pharmacies)"

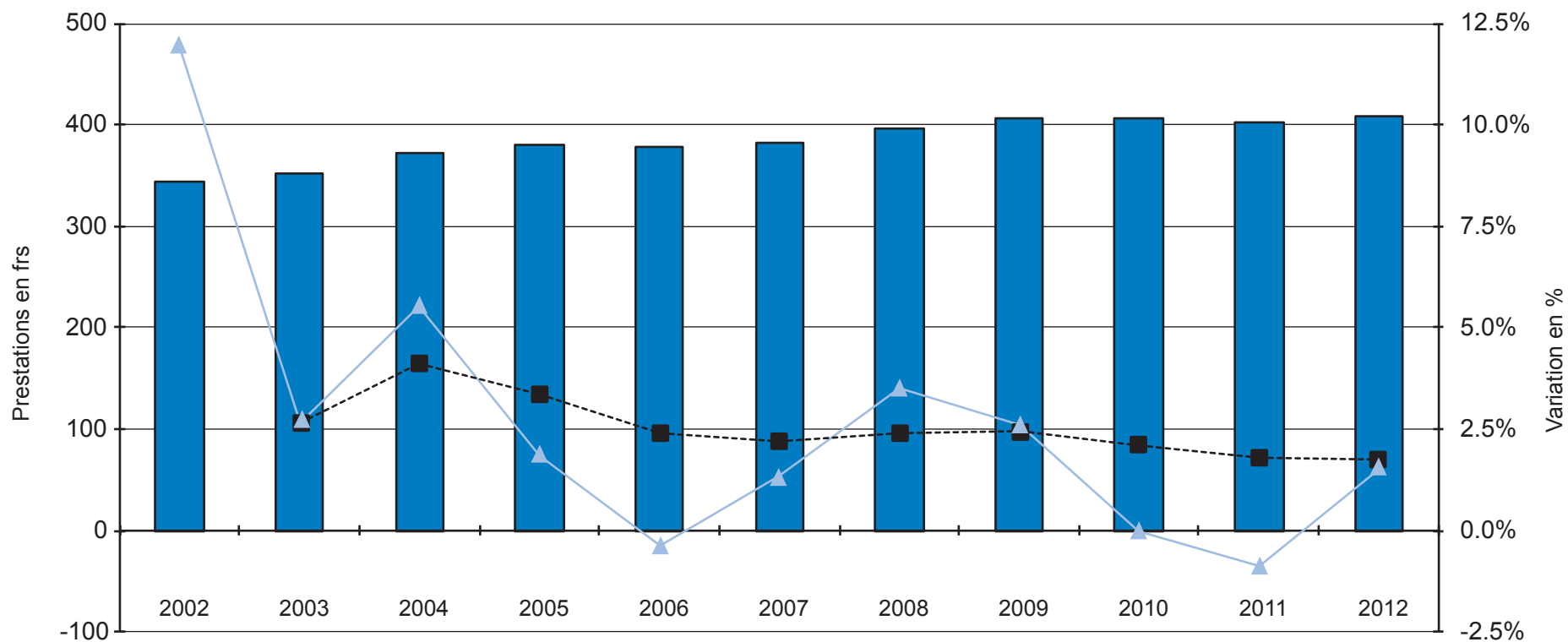

- prestations brutes par assuré en frs
- ▲ variation par rapport à l'an précédent en %
- - - - variation annuelle moyenne depuis 2002 en %

Source: T 2.18 STAT AM 12

G 3a Prestations nettes et primes AOS par assuré: CH

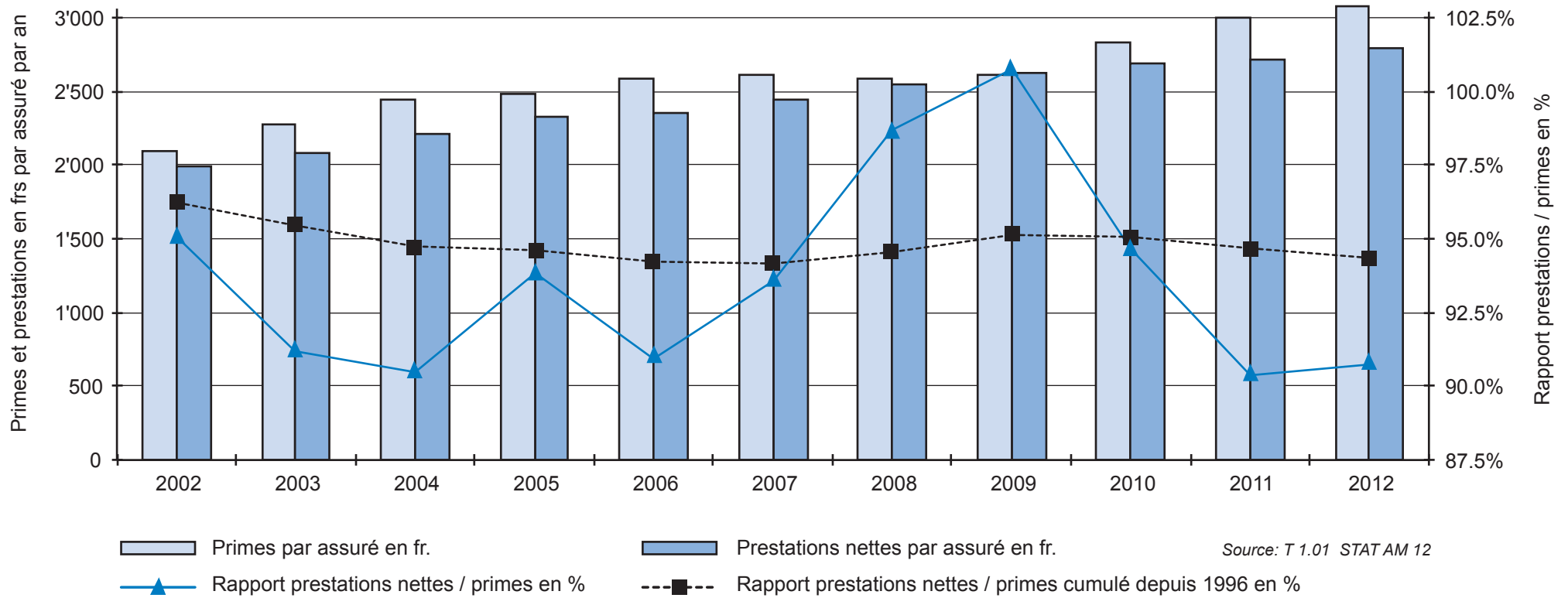

G 3b Prestations nettes et primes AOS par assuré : VD

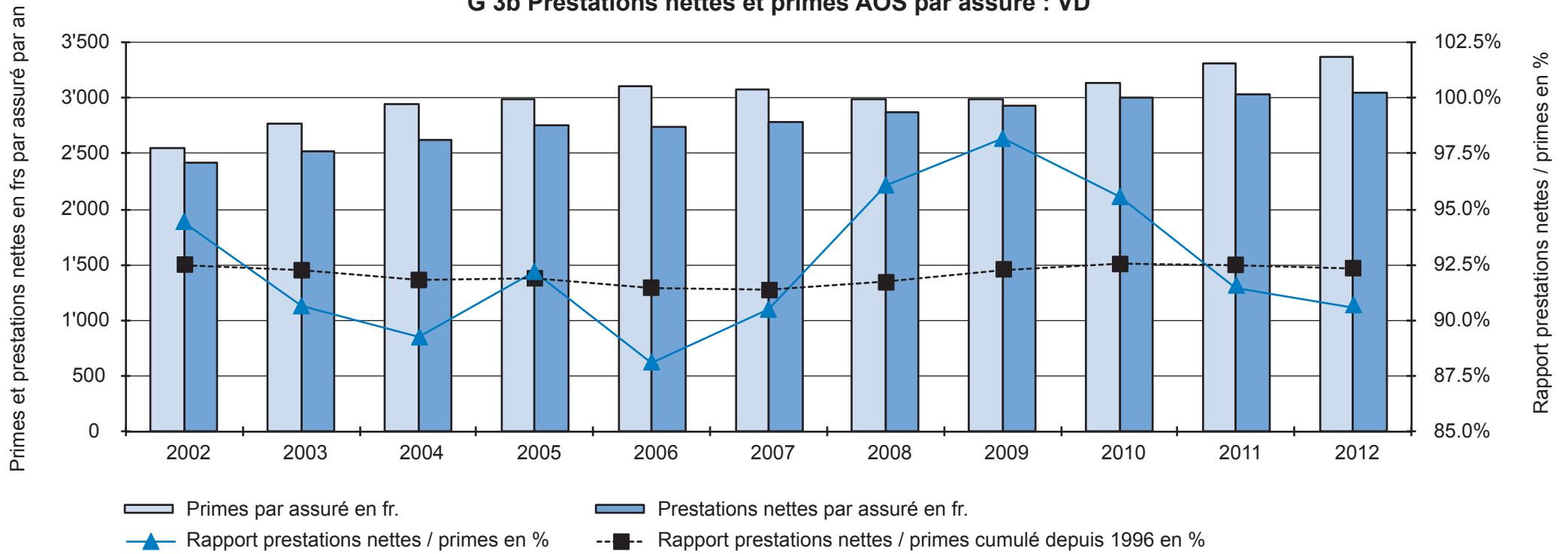

Source: T 2.03 et 3.08 STAT AM 12

G 3c Variation des prestations nettes et des primes AOS par assuré en % : CH

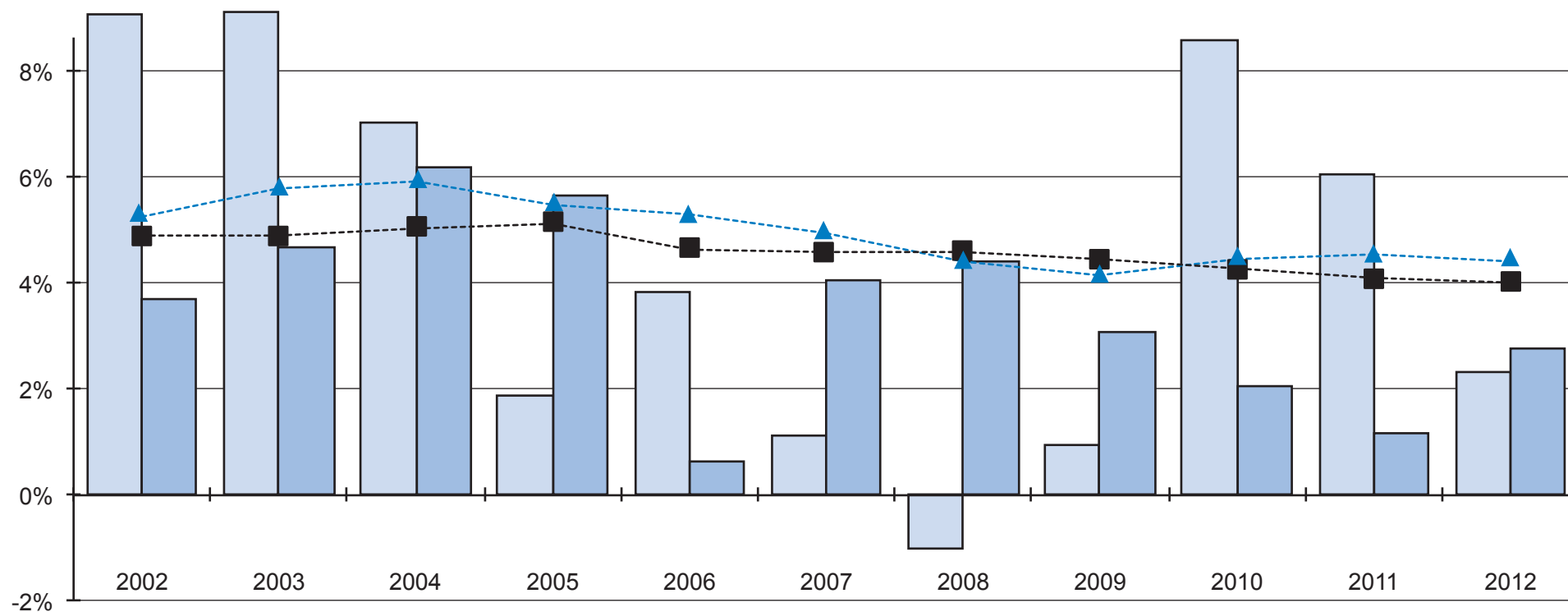

- primes par assuré: variation en % par rapport à l'an précédent
- prestations nettes par assuré: variation en % par rapport à l'an précédent
- ▲ primes par assuré: variation annuelle moyenne en % depuis 1996
- prestations nettes par assuré: variation annuelle moyenne en % depuis 1996

G 4a Réduction des primes AOS: total par bénéficiaire et par canton en francs 2011-2012

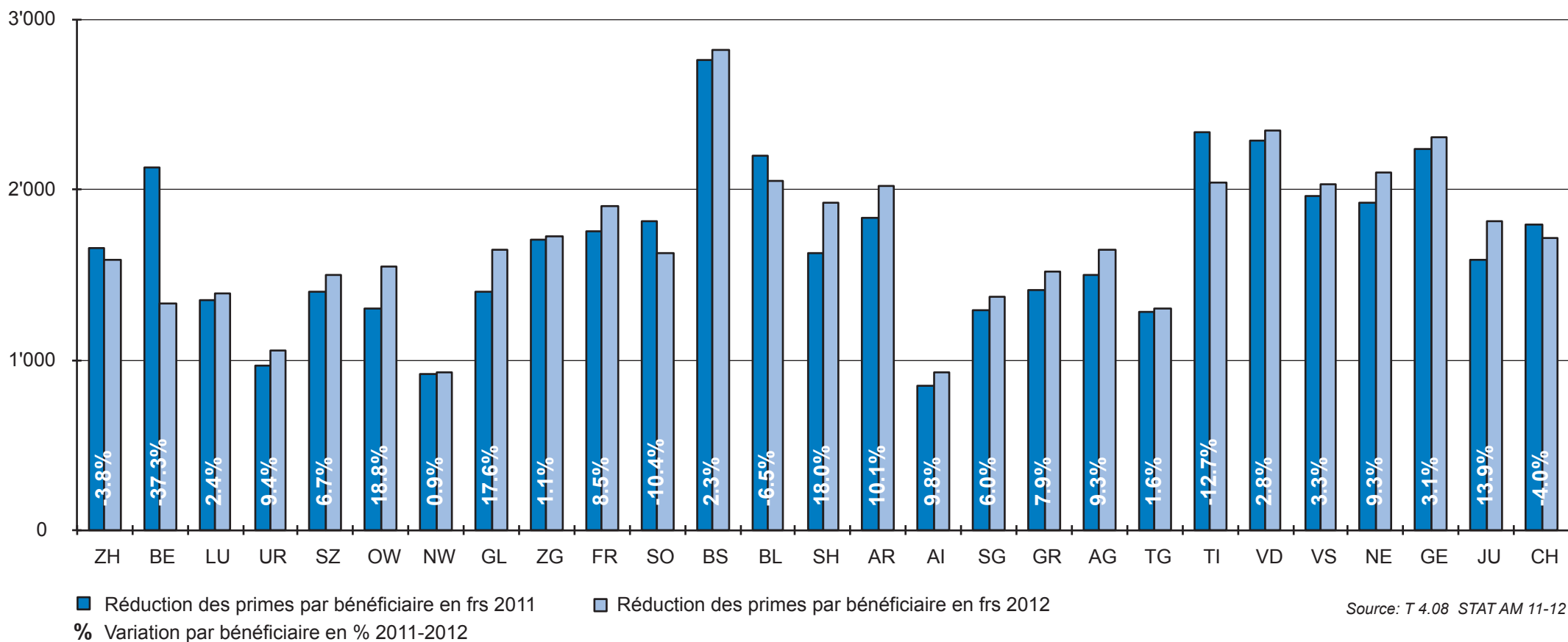

Source: T 4.08 STAT AM 11-12

G 4b Taux cantonaux de bénéficiaires de la réduction des primes 2011-2012

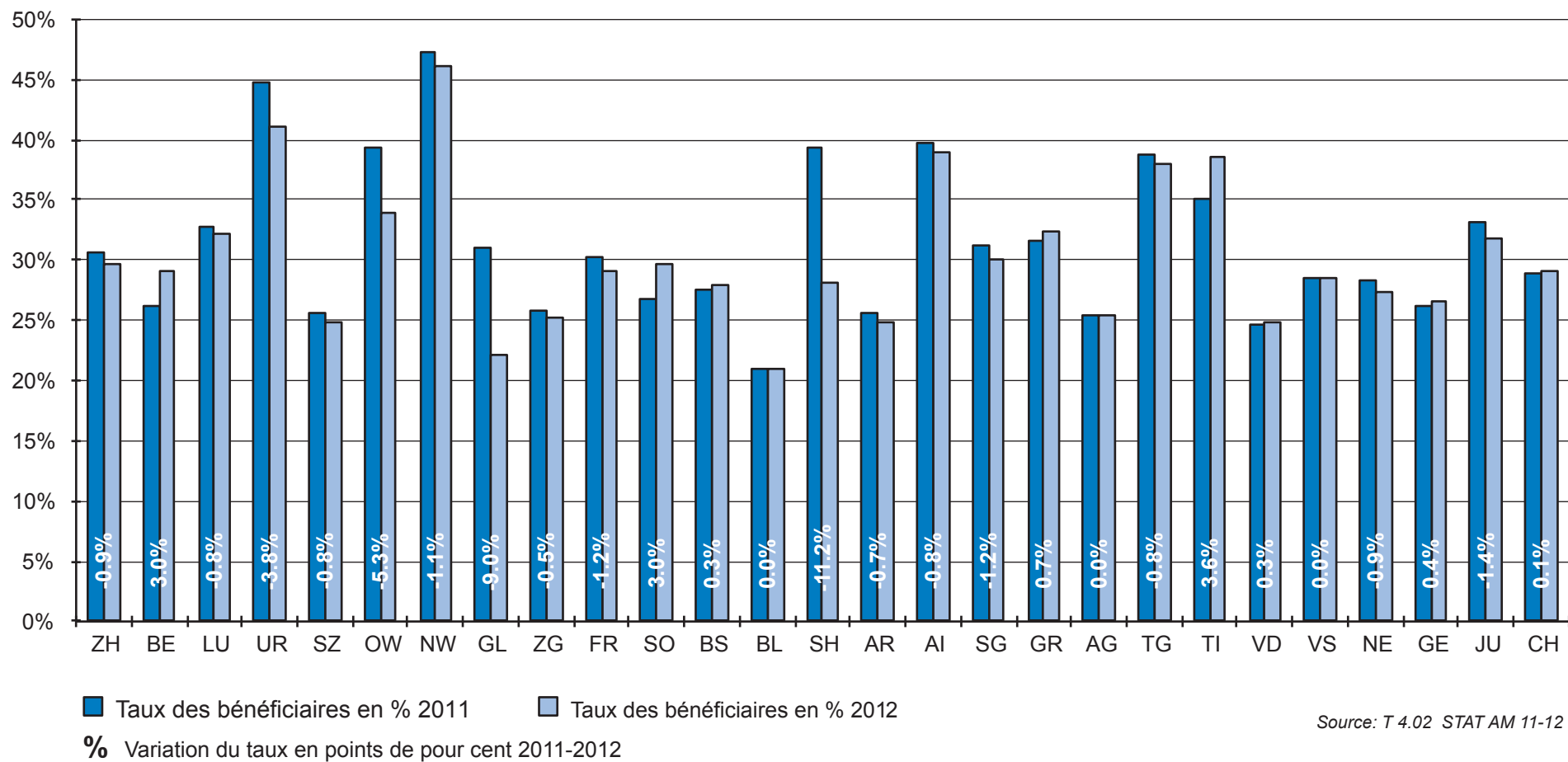

Source: T 4.02 STAT AM 11-12

G 4c Subsidies par bénéficiaire et prime annuelle moyenne par canton en francs en 2012

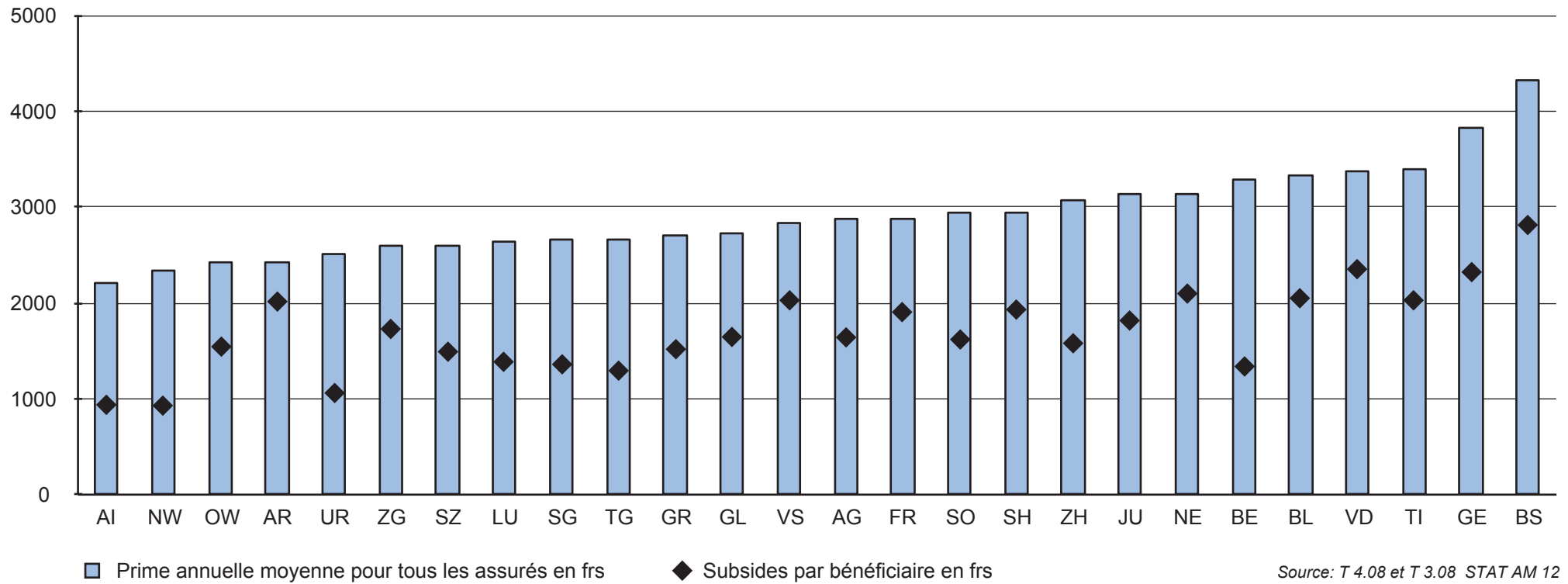

G 9a Indice des dépenses pour l'assurance obligatoire des soins, par assuré, selon le groupe d'âge

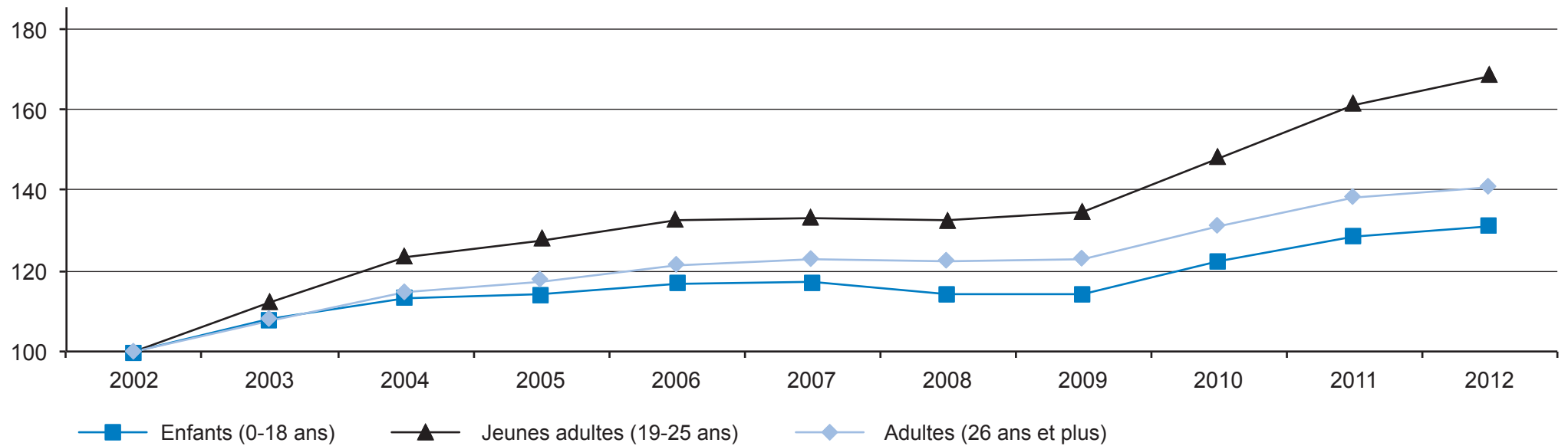

Source: T 9.07 STAT AM 12 (Dépenses = primes + participation aux frais. Valeurs effectives d'augmentation - ensemble des modèles d'assurance - base 2002 = 100)

G 9b Assurance-maladie (assureurs LAMal et privés): rapport prestations nettes / primes en %

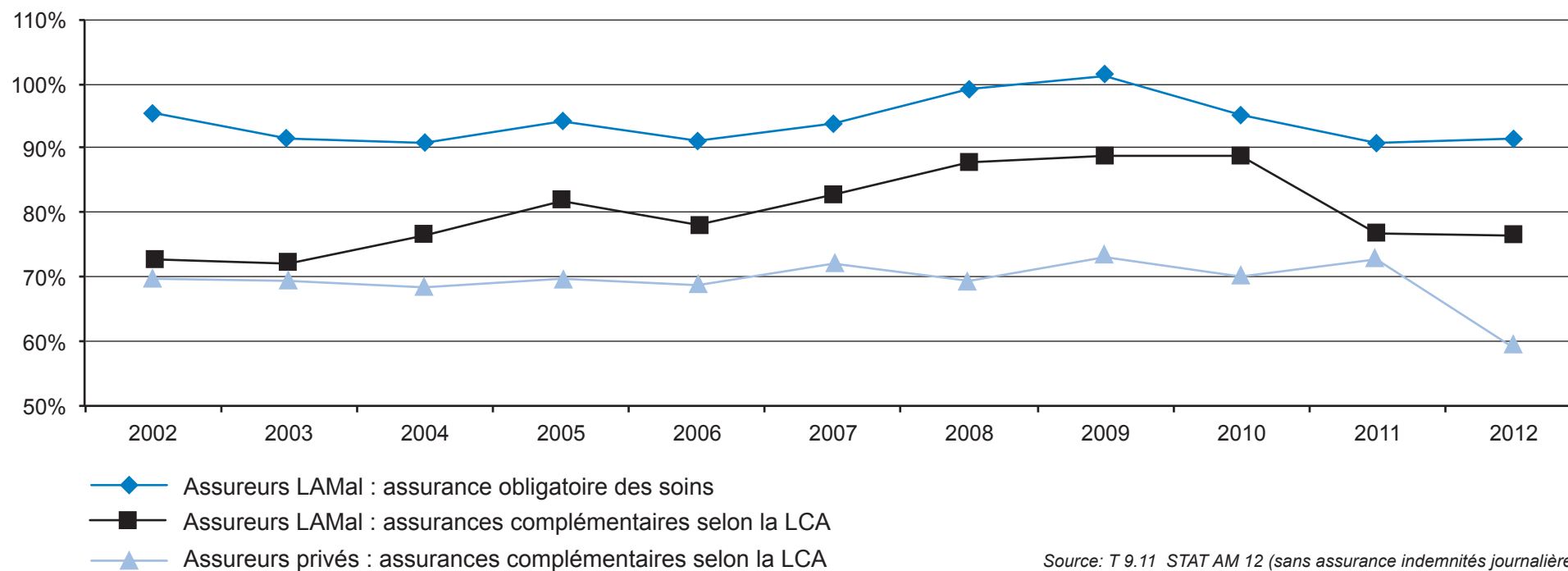

G 9c Coûts totaux de santé dans quelques pays de l'OCDE, en % du PIB

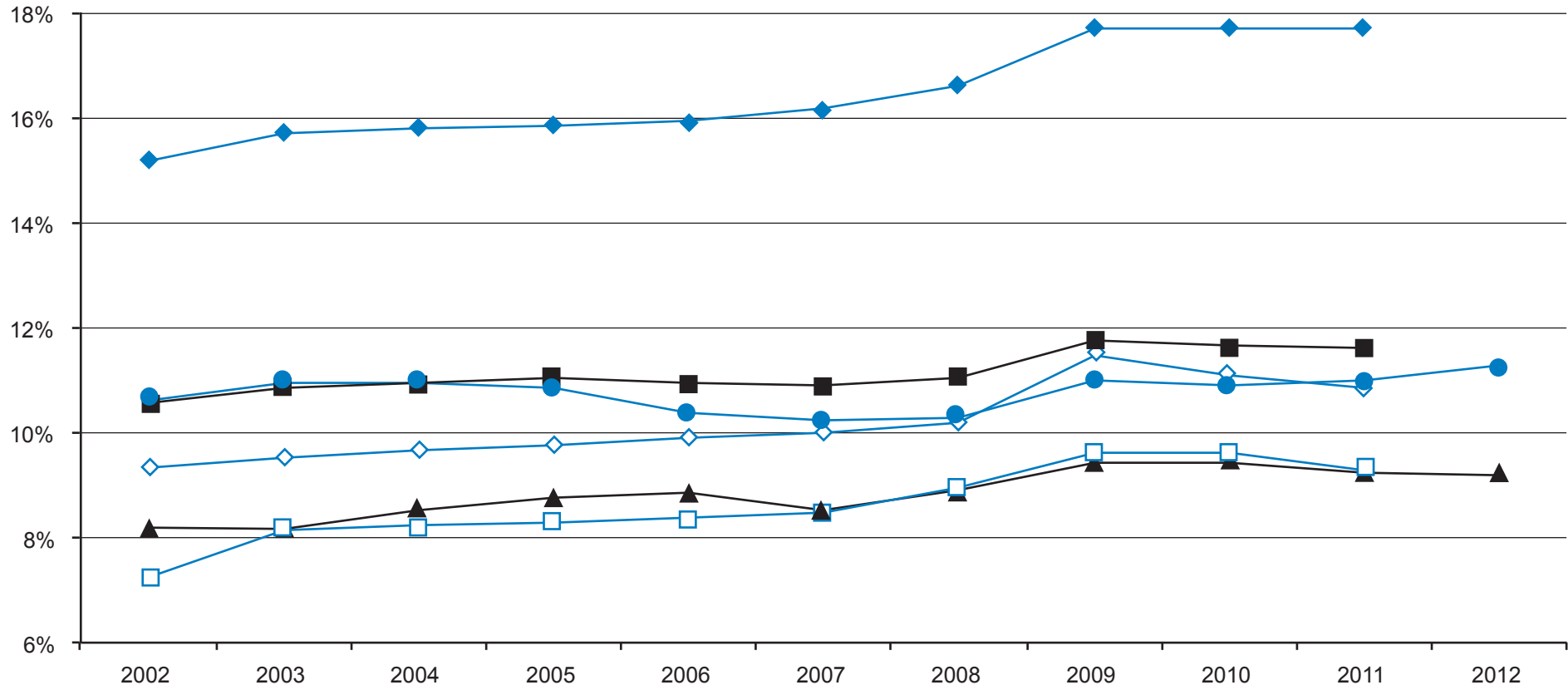

▲ Italie □ Autriche ◆ Etats-Unis
● Suisse ■ France ◇ Allemagne

Source: T 9.12 STAT AM 12

G 9d Variation de l'indice des prix dans le domaine de la santé

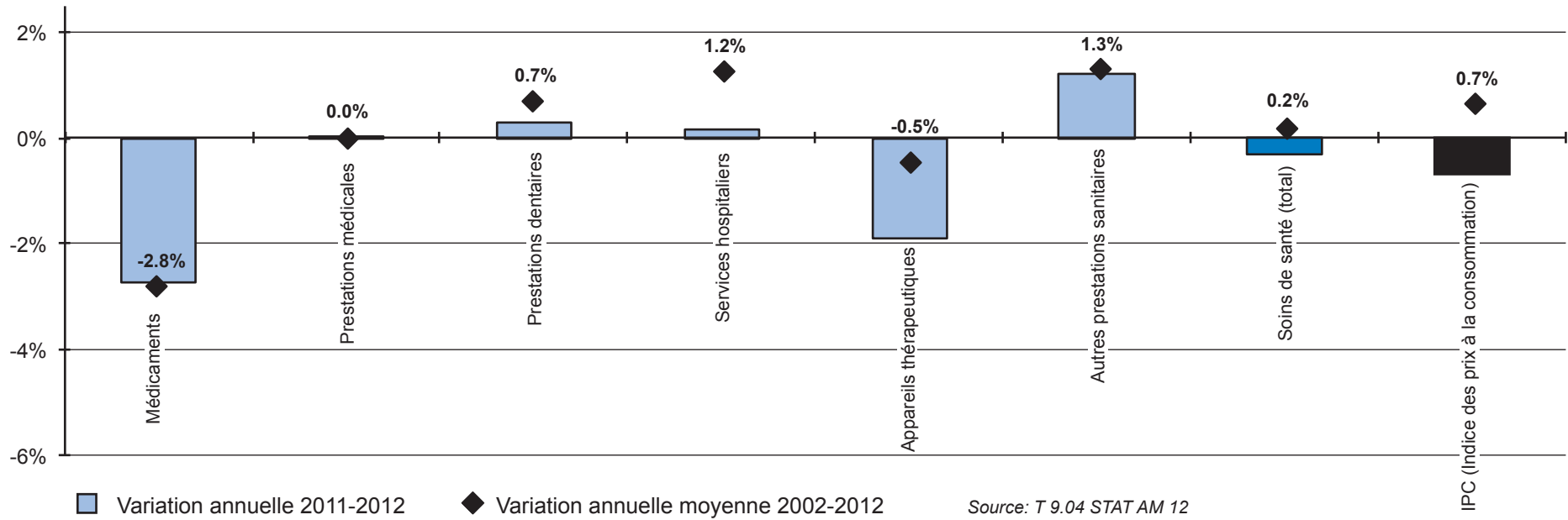

G 9e Variation des indices des primes, des coûts des soins, des prix et des salaires

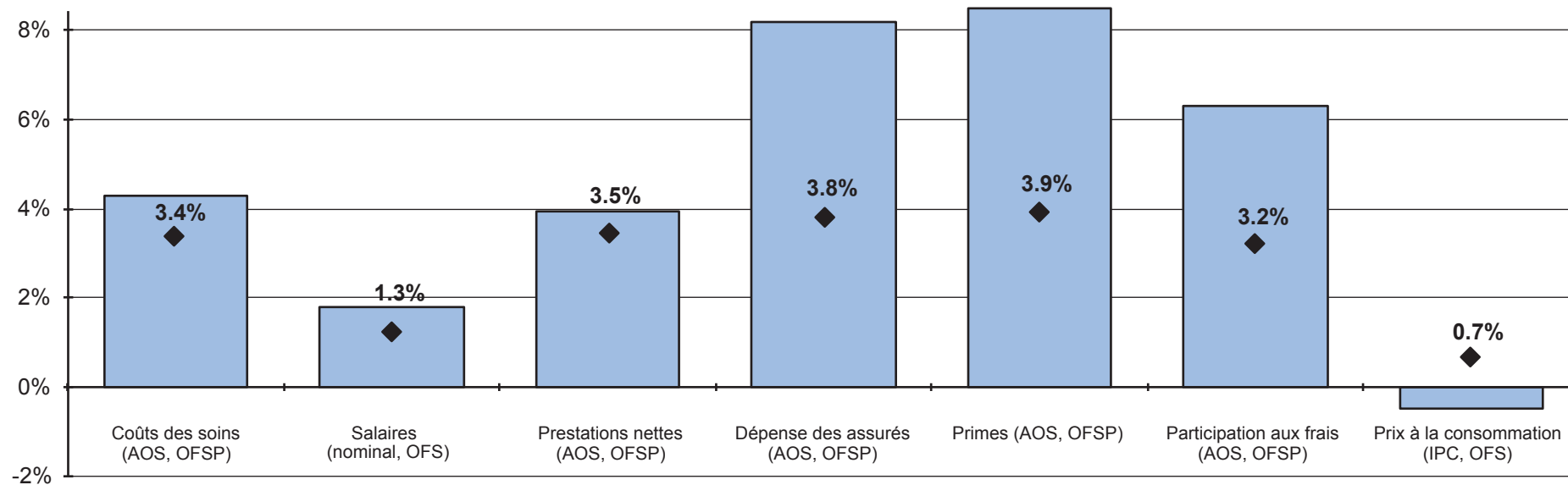

■ Variation annuelle 2011-2012 ◆ Variation annuelle moyenne 2002-2012

Source: T 9.06 et 9.04 STAT AM 12 (voir définitions dans T 9.06)

G 9f Densité de médecins et de pharmacies et indice des prestations brutes

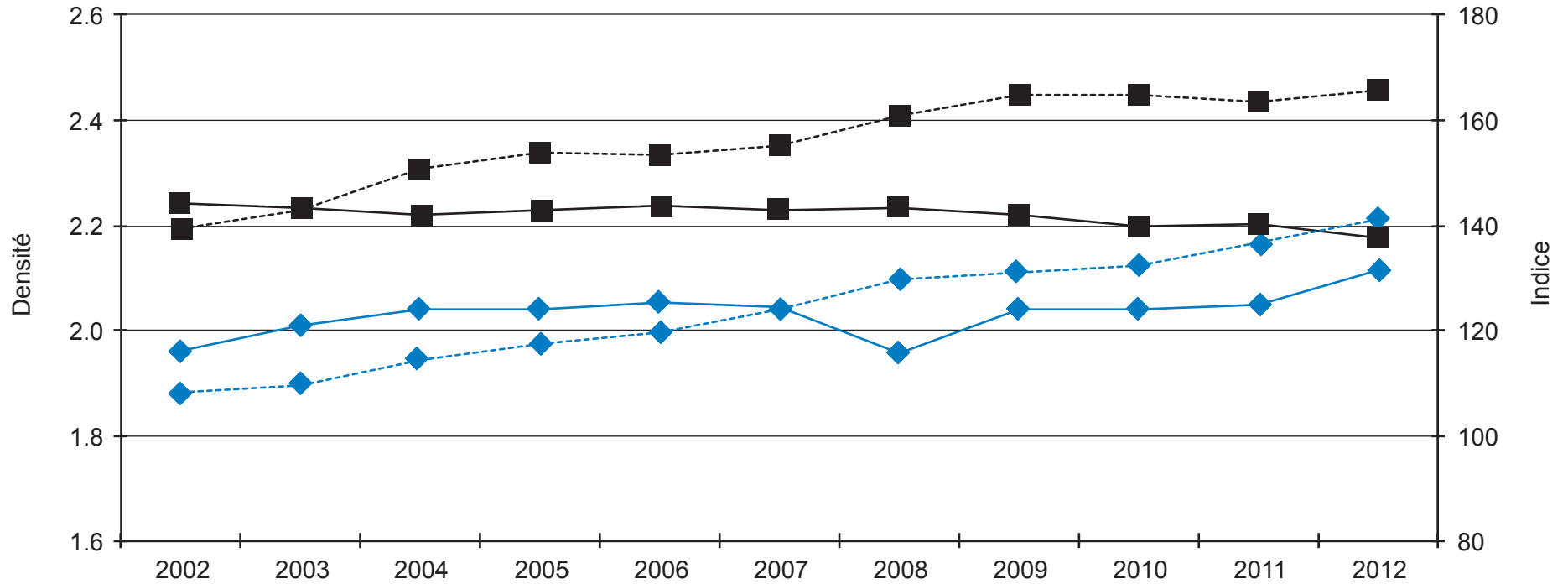

- ◆ Densité de médecins (nombre de médecins en pratique privée pour 1'000 habitants)
- Densité de pharmacies (nombre de pharmacies publiques pour 10'000 habitants)
- ◆- - Indice des prestations brutes par assuré: médecins (ambulatoire) (1998=100)
- - Indice des prestations brutes par assuré: médicaments (pharmacies) (1998=100)

Source: T 9.02 et 2.18 STAT AM 12
 (Densité des médecins 2008:
 cf. note 1 de T 9.02)

G 9g Densité de médecins et de pharmacies par canton en 2012

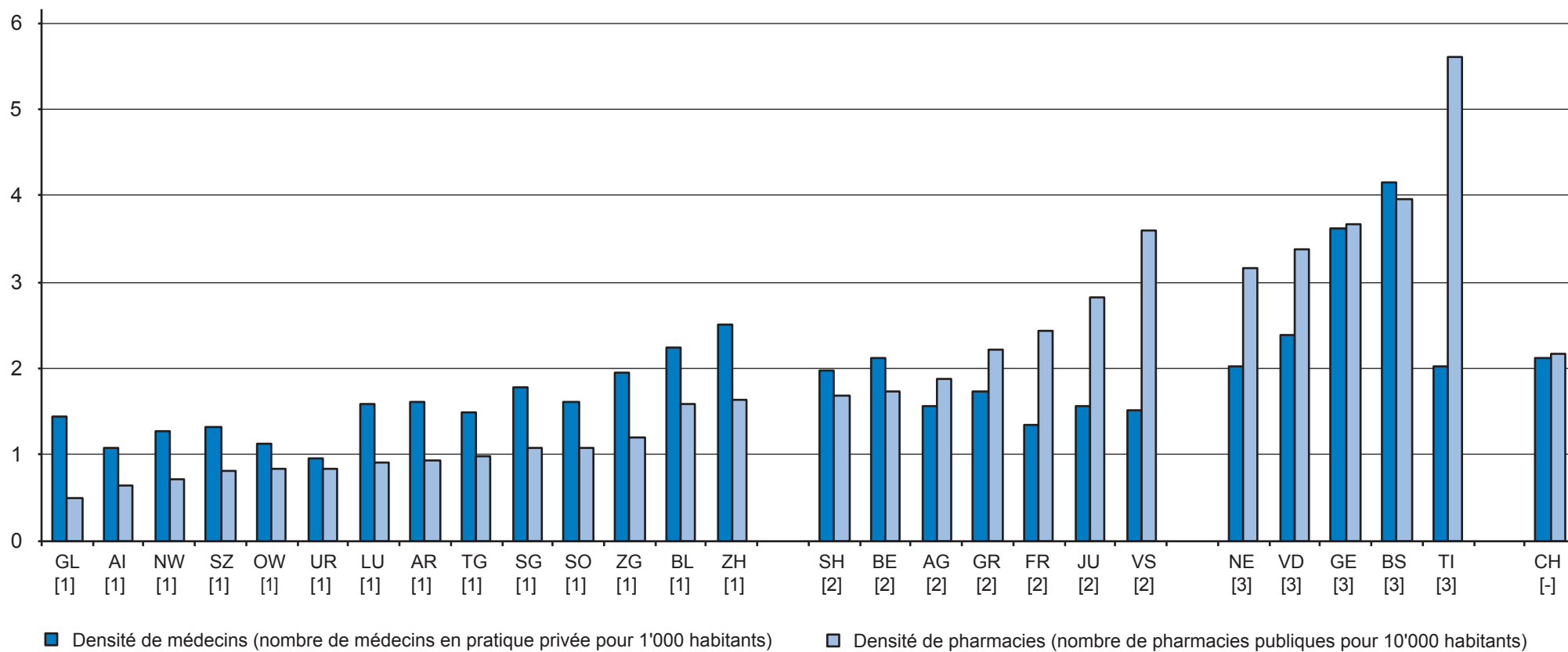

Source: T 9.01 STAT AM 12 - Propharmacie (vente des médicaments par le médecin traitant): 1 généralisée dans le canton / 2 forme mixte / 3 système pur des ordonnances

G 9h Densité de médecins en pratique privée et prestations nettes par canton en 2012

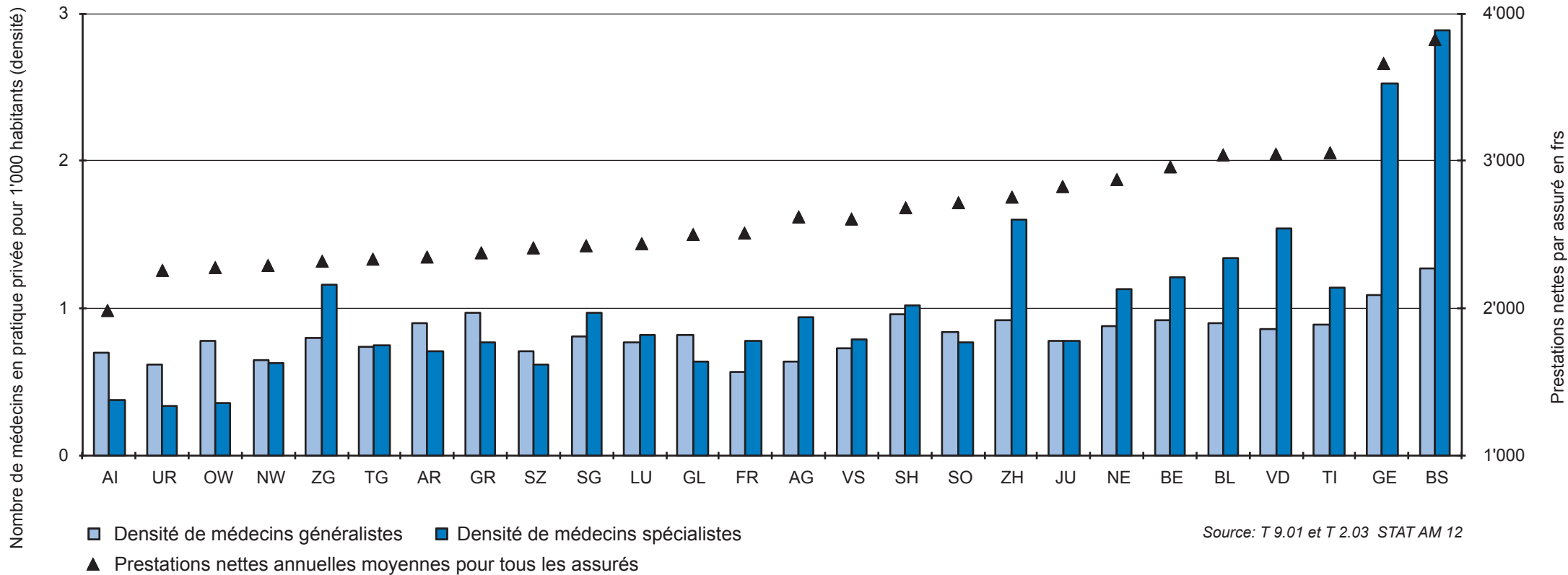

Source: T 9.01 et T 2.03 STAT AM 12

G 9i Variation par rapport à l'an précédent des primes d'assurance-maladie par assuré, assurances complémentaires d'hospitalisation

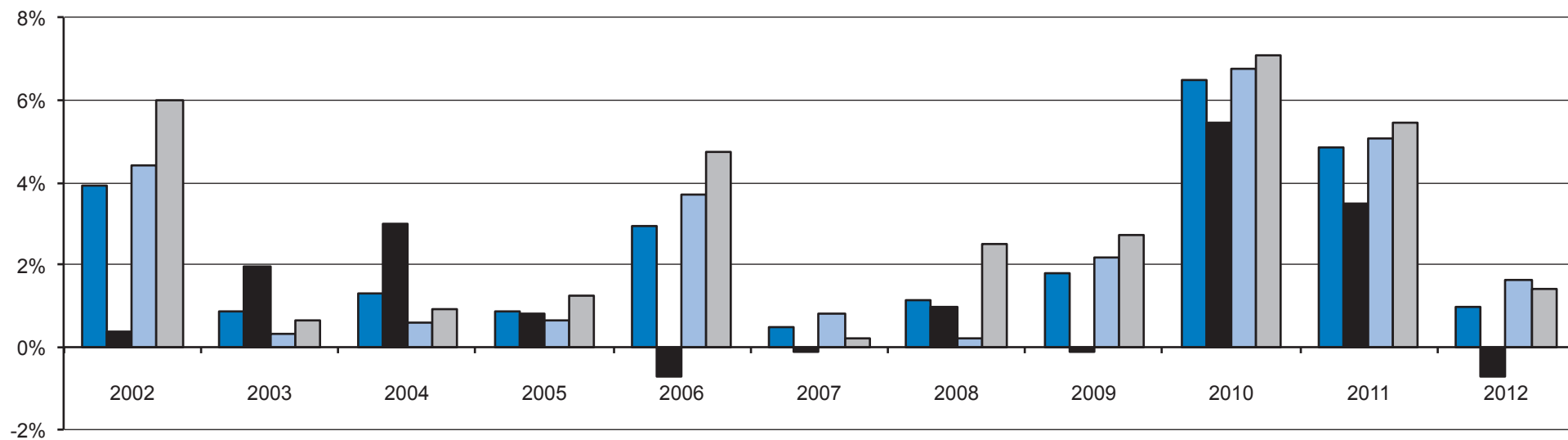

■ Assurances complémentaires d'hospitalisation Total
 ■ Division semi-privée

■ Chambre commune Suisse entière
 ■ Division privée

Source: T 9.05 STAT AM 12

G 9j Variation par rapport à l'an précédent des primes d'assurance-maladie par assuré, assurance obligatoire des soins, ensemble des modèles d'assurance

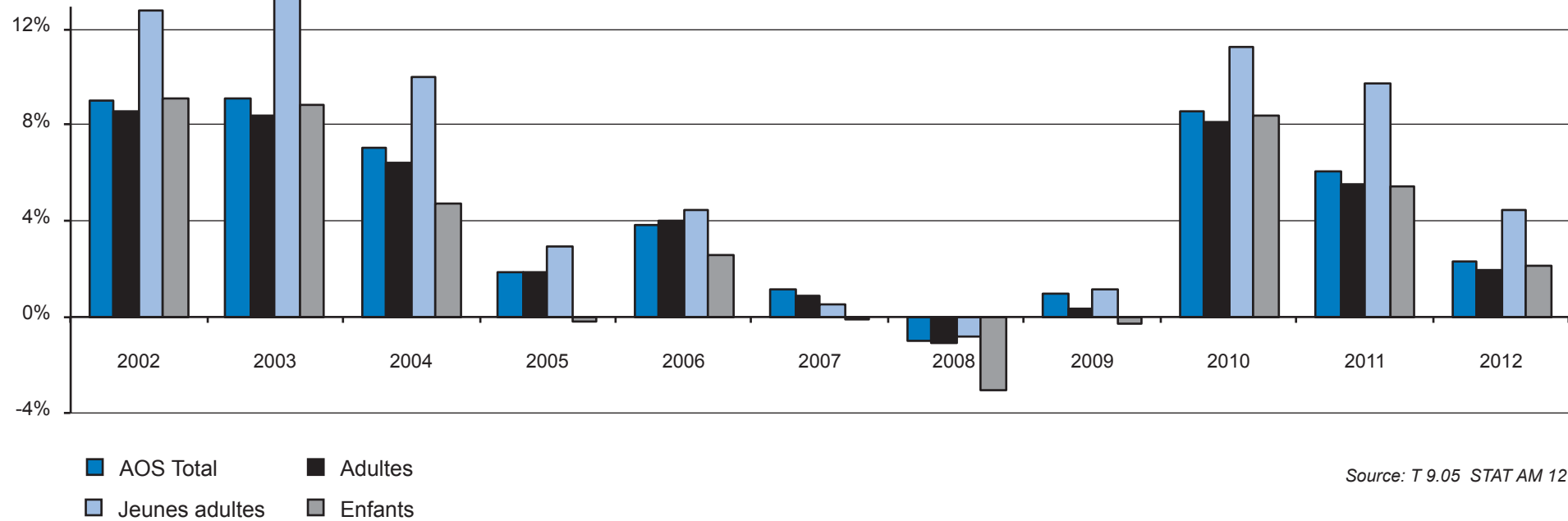

Source: T 9.05 STAT AM 12

G 9k Variation des dépenses pour l'assurance obligatoire des soins par rapport à l'année précédente, par assuré selon le groupe d'âge

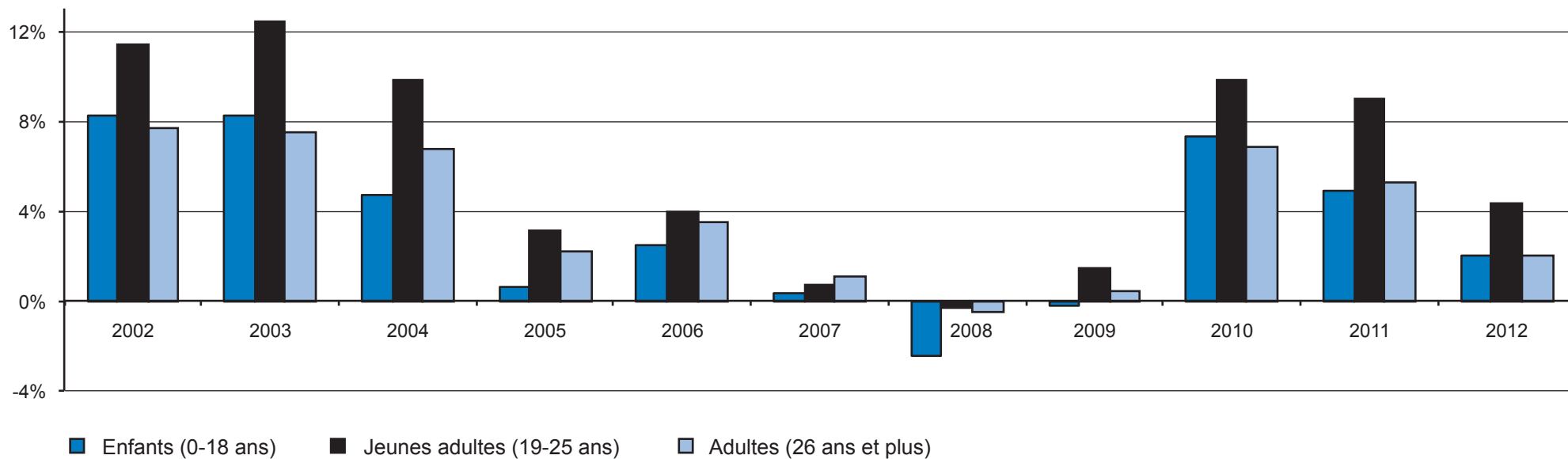

Source: T 9.07 STAT AM 12 (Dépenses = primes + participation aux frais. Valeurs effectives d'augmentation - ensemble des modèles d'assurance)

G 9I Assurance indemnités journalières: rapport prestations nettes / primes en %

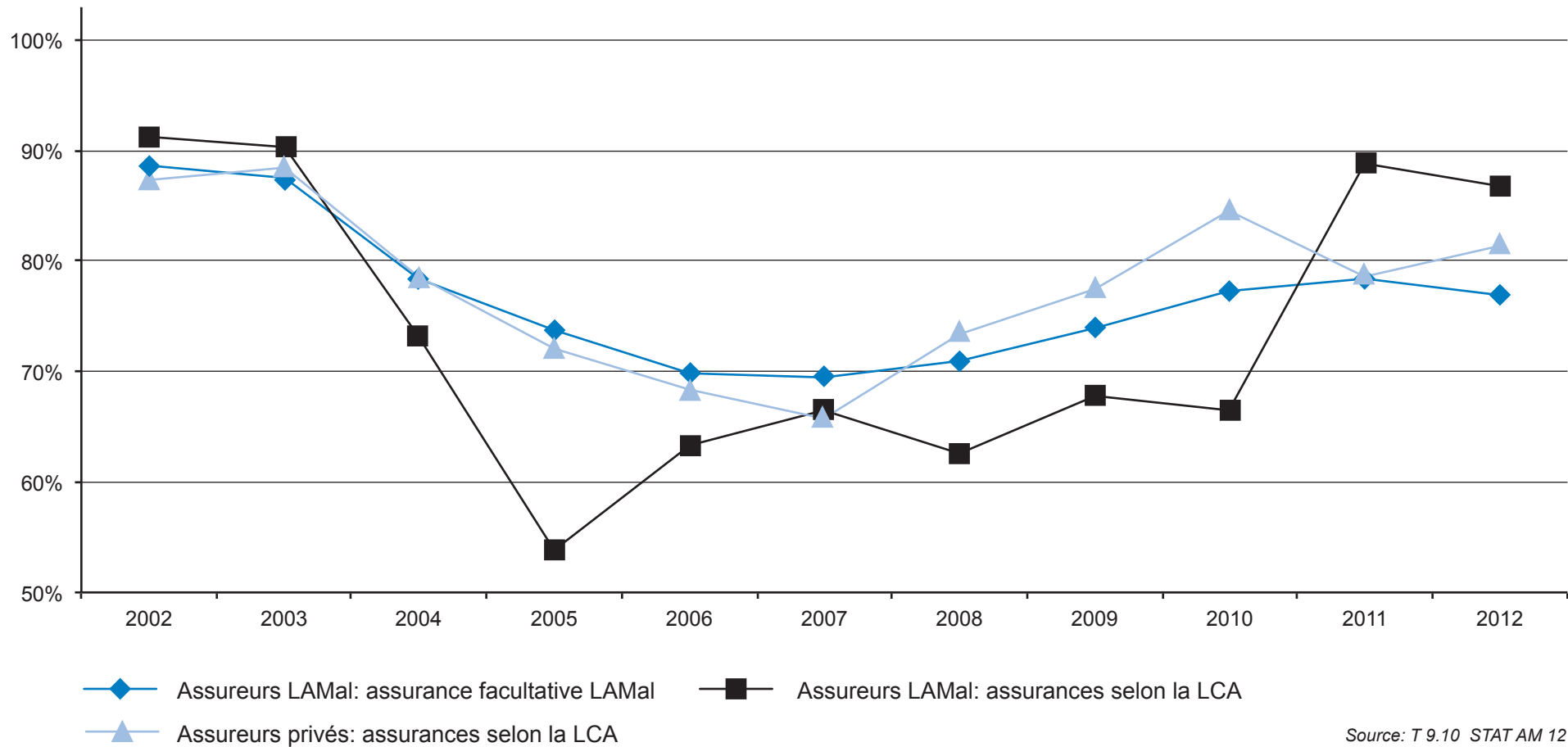

G 10a Compensation des risques en francs par assuré par mois d'assurance selon la classe d'âge et le sexe en 2012 (moyenne suisse)

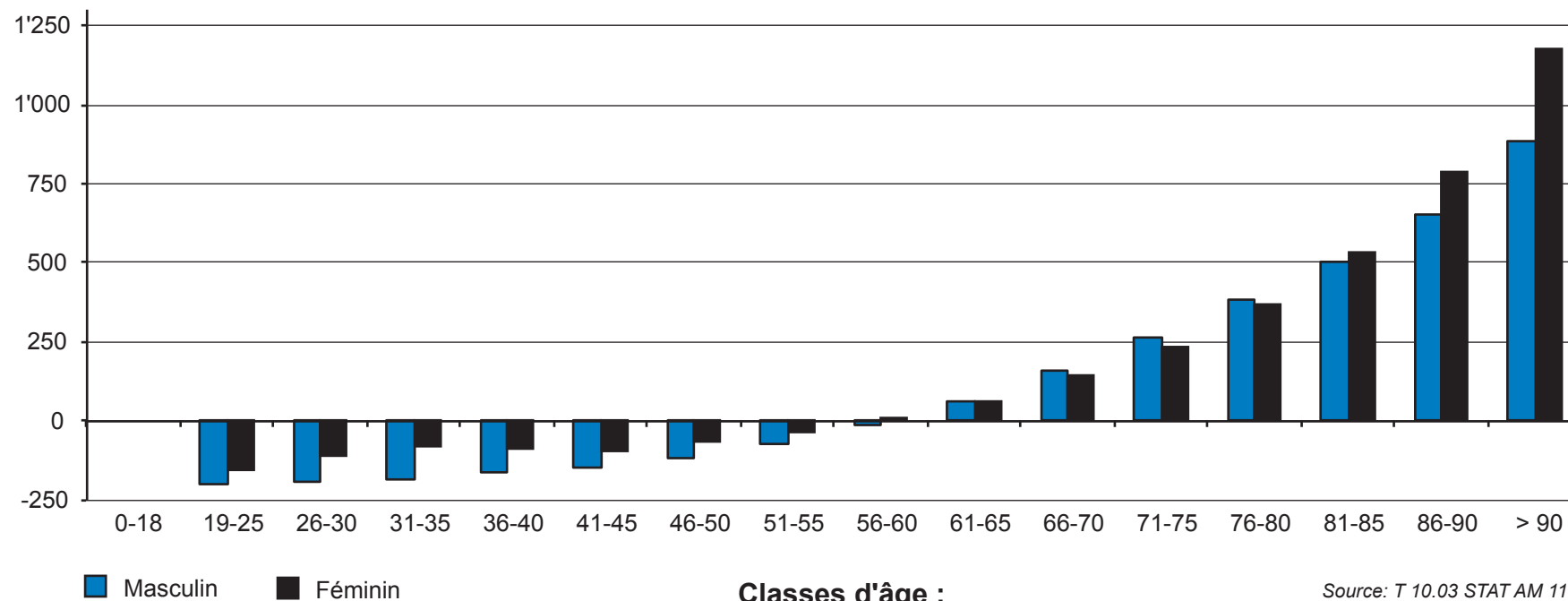

Classes d'âge :
 - = dû par l'assureur / + = reçu par l'assureur

Source: T 10.03 STAT AM 11

G 10b Compensation des risques: transferts en millions de francs

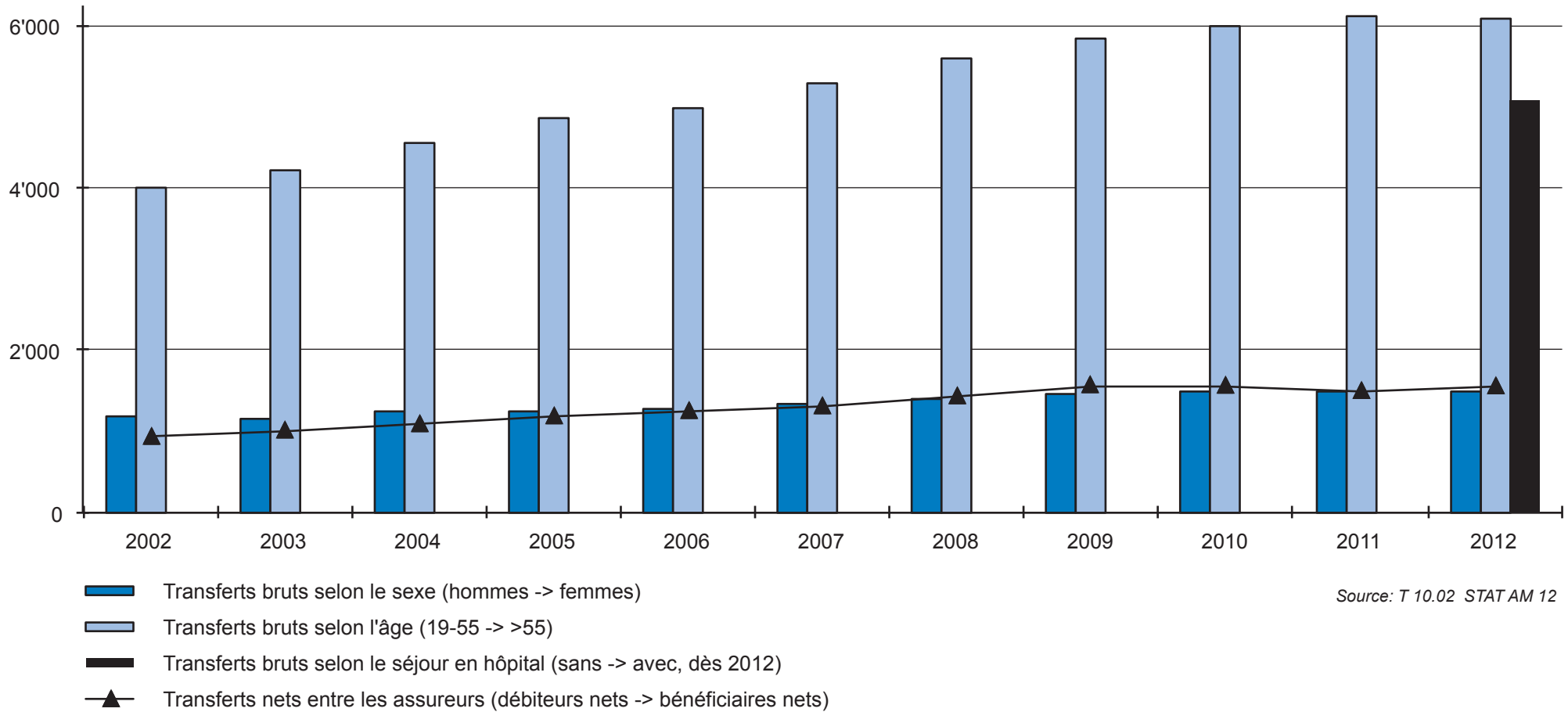

G 11a Assurés (enfants et adultes) selon le modèle d'assurance

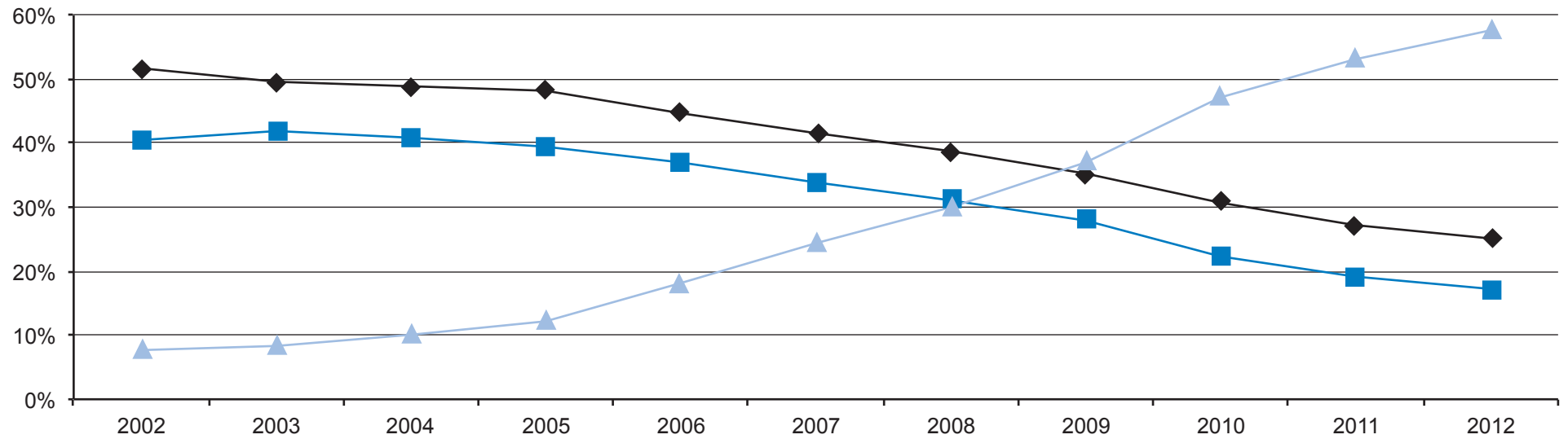

—◆— Franchise ordinaire —■— Franchises à option
—▲— Autres formes d'assurance (bonus, choix restreint)

Source: T 11.07 STAT AM 12

G 11b Répartition des franchises dans le modèle standard et les autres formes d'assurance, adultes dès 19 ans en 2012

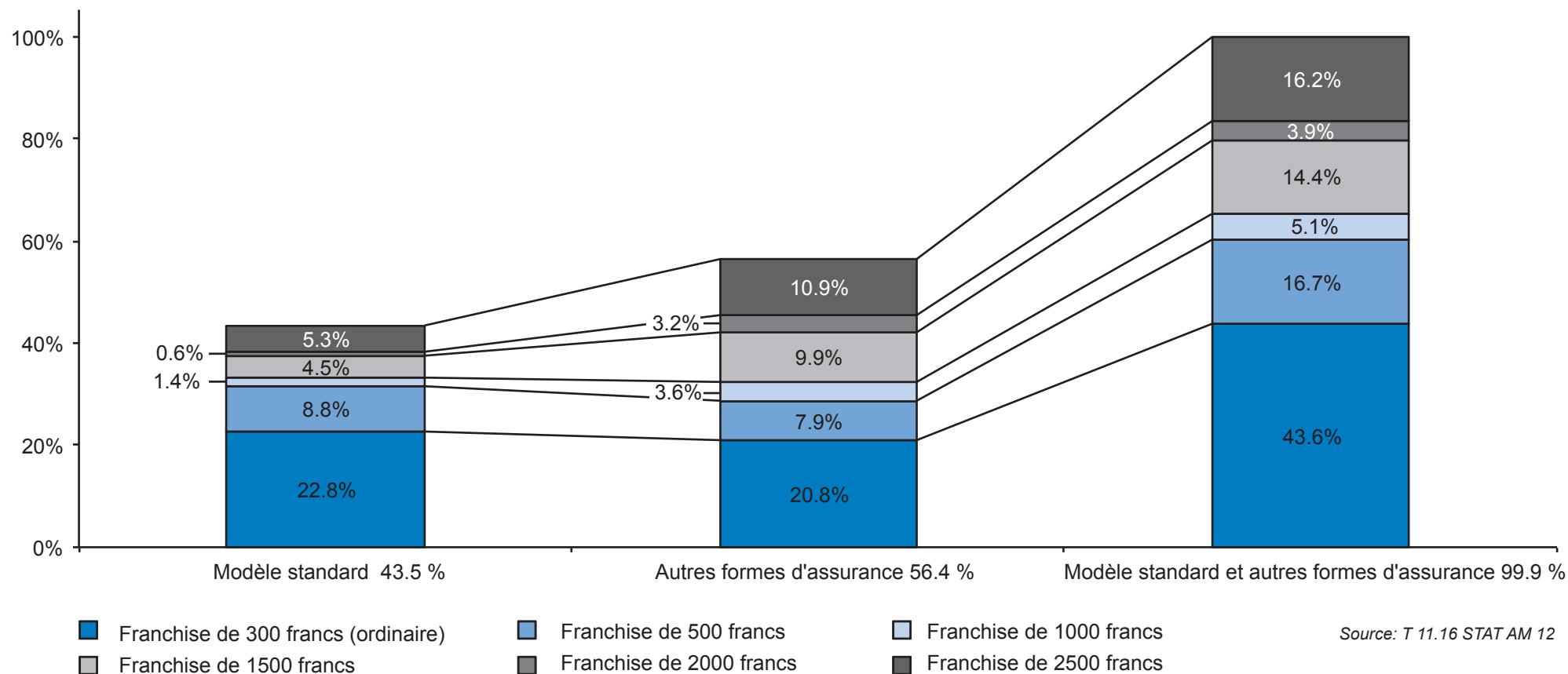

G 11c Effectif moyen des assurés selon la classe d'âge et le sexe en 2012

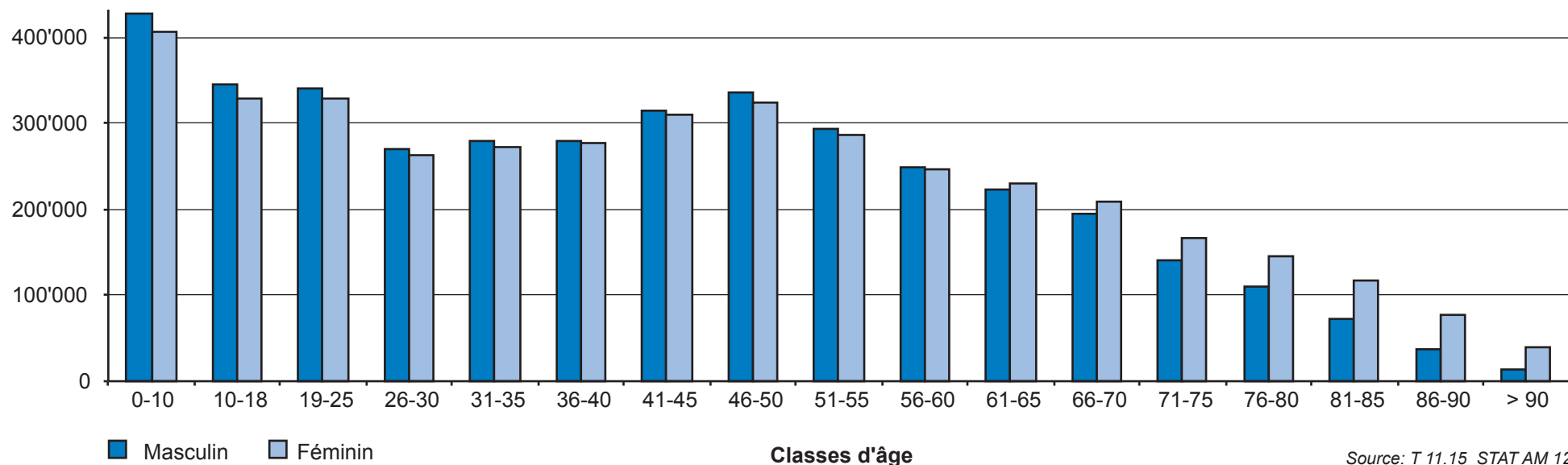

Source: T 11.15 STAT AM 12

G 11d Schéma explicatif pour effectif des assurés, admissions et démissions dans l'AOS en 2012

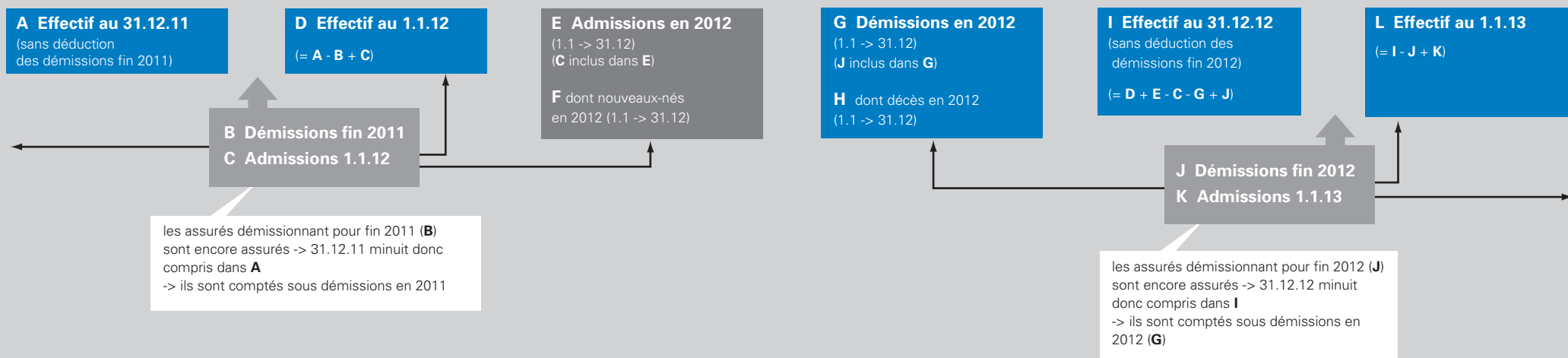

Exemple

A 400	B 80	D 370 (= 400 - 80 + 50)	E 110 (dont 50 le 1.1)	G 200 (dont 70 le 31.12)	I 300 (= 370 + 110 - 50 - 200 + 70)	J 70	L 290 (= 310 - 70 + 60)
	C 50		F 70	H 40		K 60	

**G 12a Distribution des primes tarifaires mensuelles CH pour enfants, jeunes adultes et adultes en francs
(estimations avec franchise ordinaire et couverture accidents)**

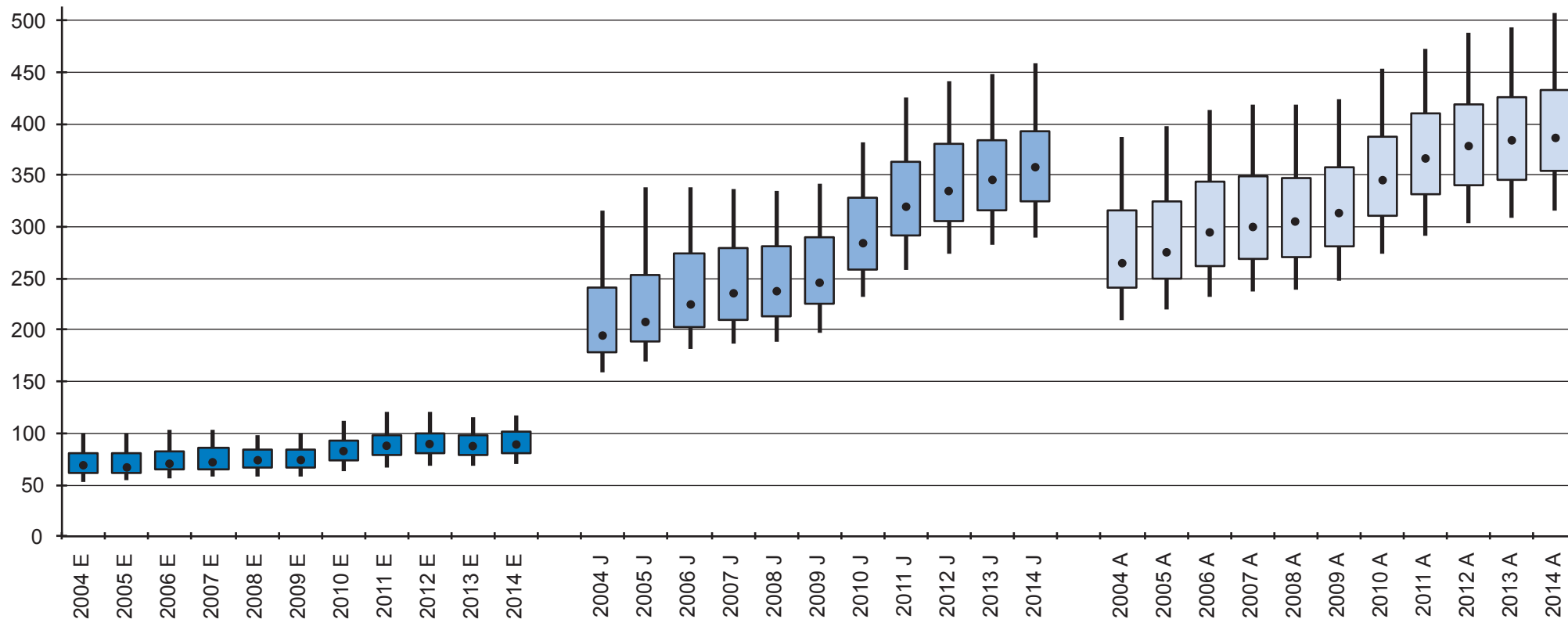

E = Enfants J = jeunes adultes A = adultes

Point = prime médiane: 50% des assurés paient une prime supérieure et 50% une prime inférieure.

Rectangle: 25% des assurés en dessus, 25% en dessous de la prime médiane.

Lignes: 45% des assurés en dessus, 45% en dessous de la prime médiane.

Source: T 12.05, 12.06 et 12.07 STAT AM 11 et STAT AM 01-10 (cf. aussi note 1 dans T 12.05)

**G 12b Variation des primes tarifaires 2014 pour adultes (dès 26 ans) par canton en %
(estimations avec franchise ordinaire et couverture accidents)**

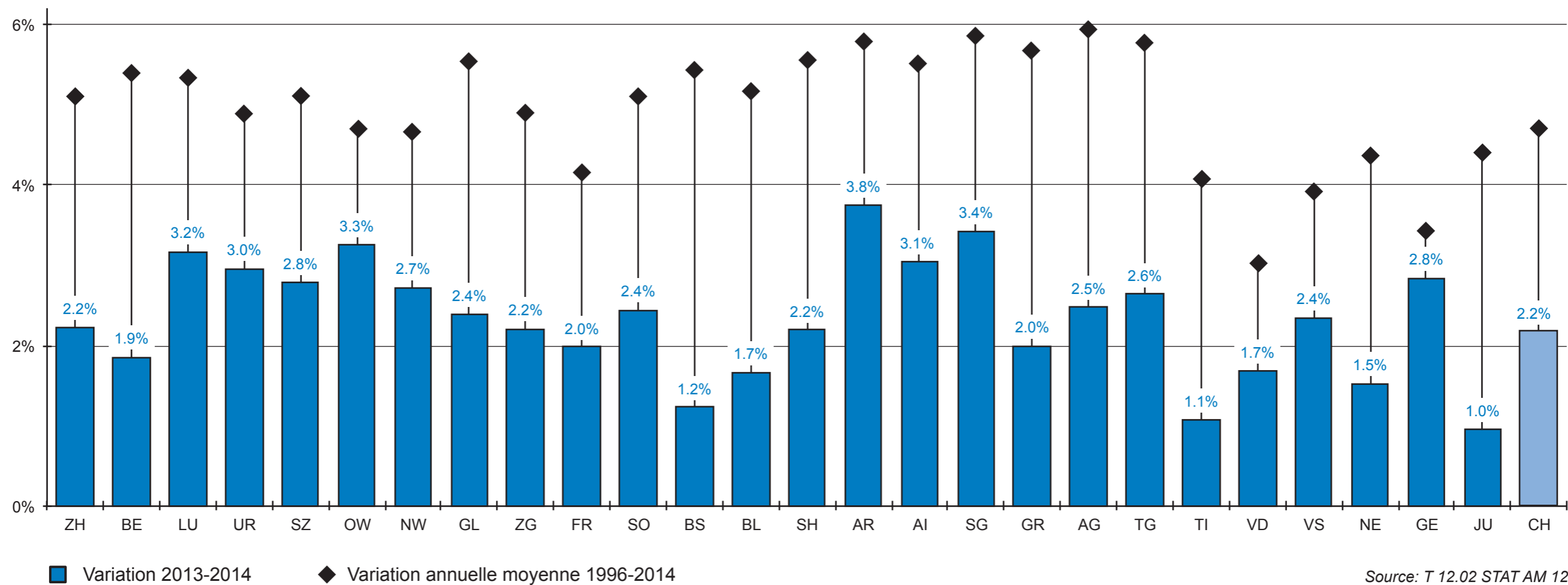

Source: T 12.02 STAT AM 12

G 12c Primes tarifaires moyennes par mois en francs pour adultes (dès 26 ans) et variation en % (CH)

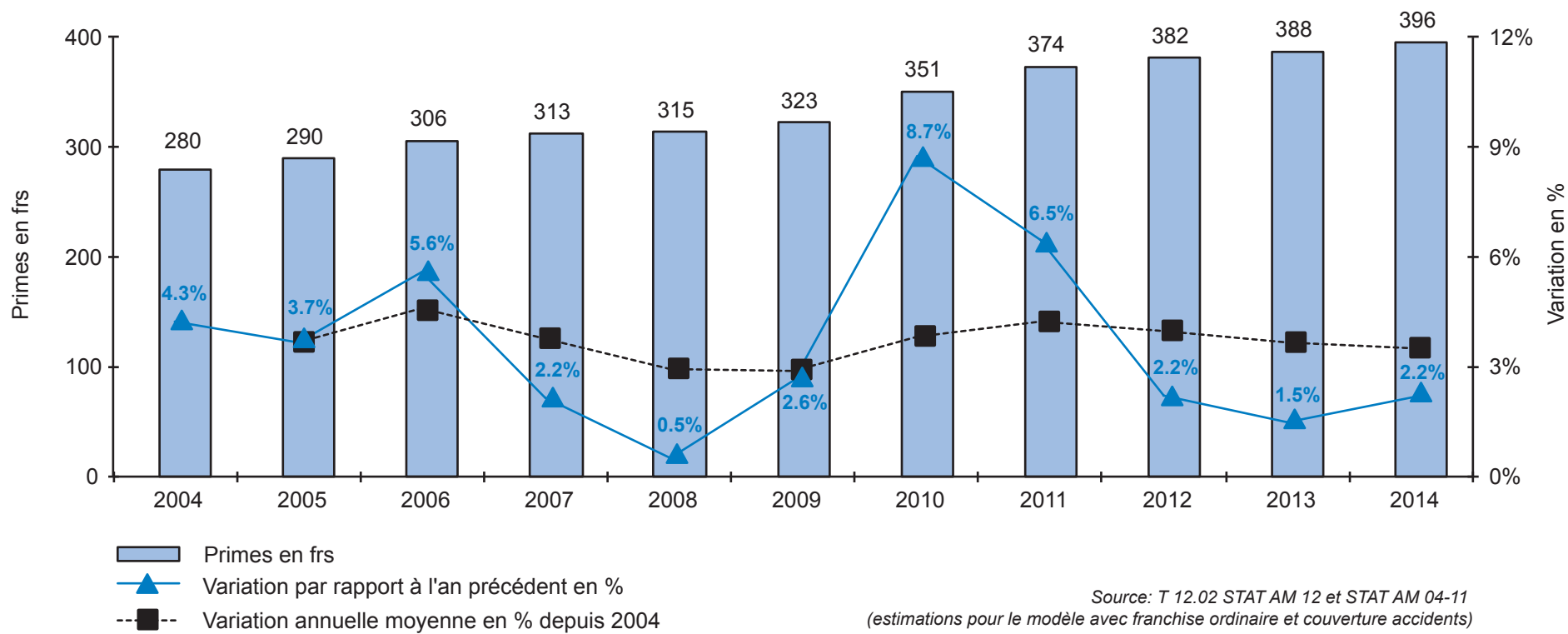

G 12d Distribution des primes tarifaires mensuelles pour adultes (26 ans et plus) en francs en 2014

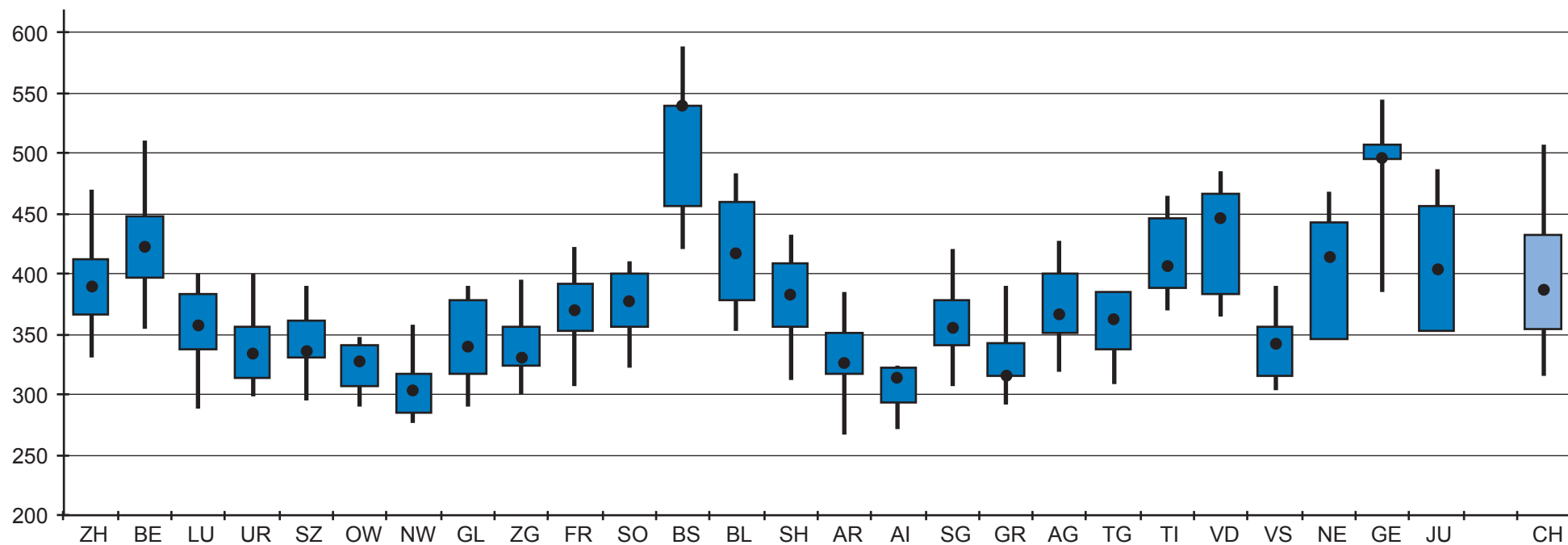

Point = prime médiane: 50% des assurés paient une prime supérieure et 50% une prime inférieure.

Rectangle: 25% des assurés en dessus, 25% en dessous de la prime médiane.

Lignes: 45% des assurés en dessus, 45% en dessous de la prime médiane

Source: T 12.05 STAT AM 12 (estimations avec franchise ordinaire et couverture accidents, cf. aussi note 1 dans T 12.05)

G 12e Primes tarifaires moyennes par mois en francs pour jeunes adultes (19-25 ans) et variation en % (CH)

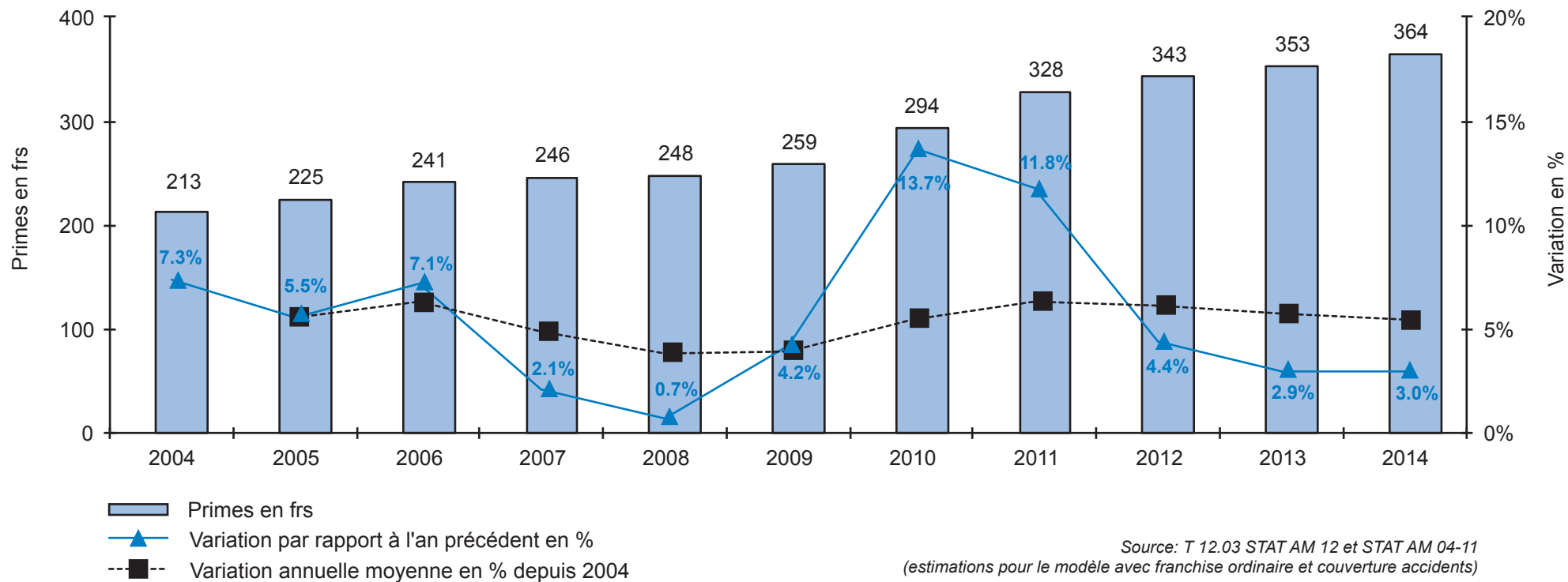

G 12f Distribution des primes tarifaires mensuelles pour jeunes adultes (19 - 25 ans) en francs en 2014

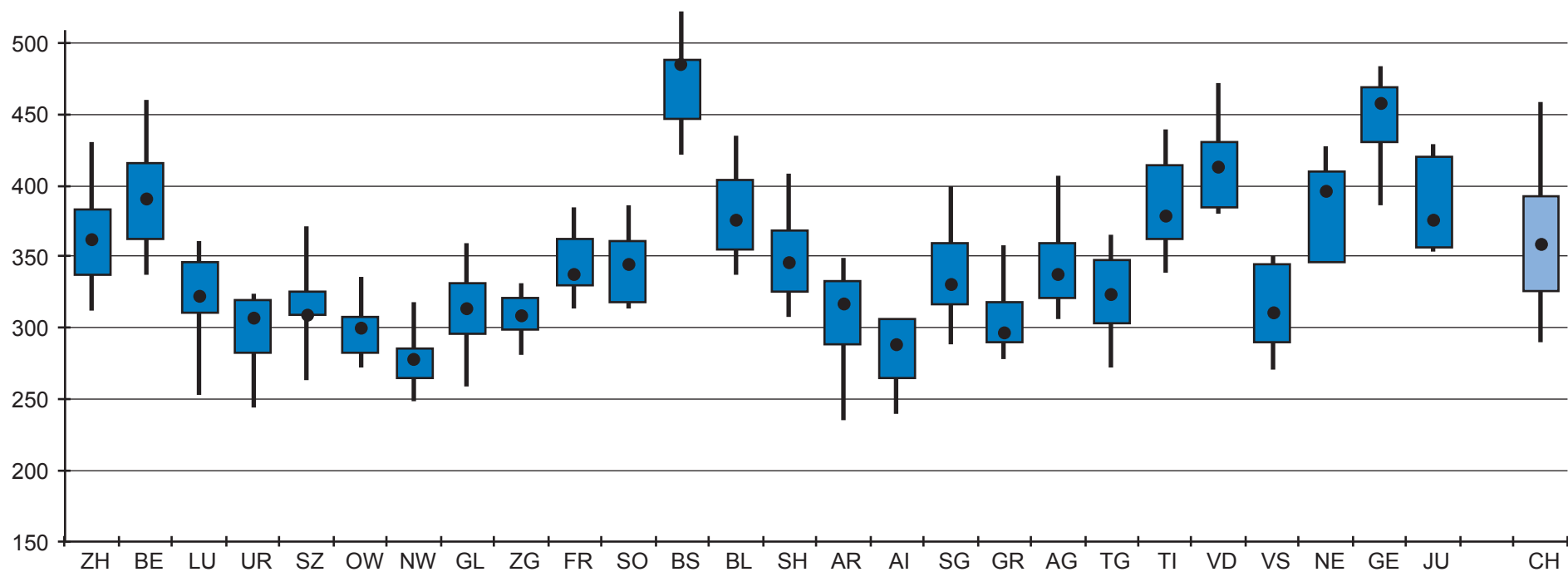

Point = prime médiane: 50% des assurés paient une prime supérieure et 50% une prime inférieure.

Rectangle: 25% des assurés en dessus, 25% en dessous de la prime médiane.

Lignes: 45% des assurés en dessus, 45% en dessous de la prime médiane.

Source: T 12.06 STAT AM 12 (estimations avec franchise ordinaire et couverture accidents, cf. aussi note 1 dans T 12.06)

G 12g Primes tarifaires moyennes par mois en francs pour enfants (0-18 ans) et variation en % (CH)

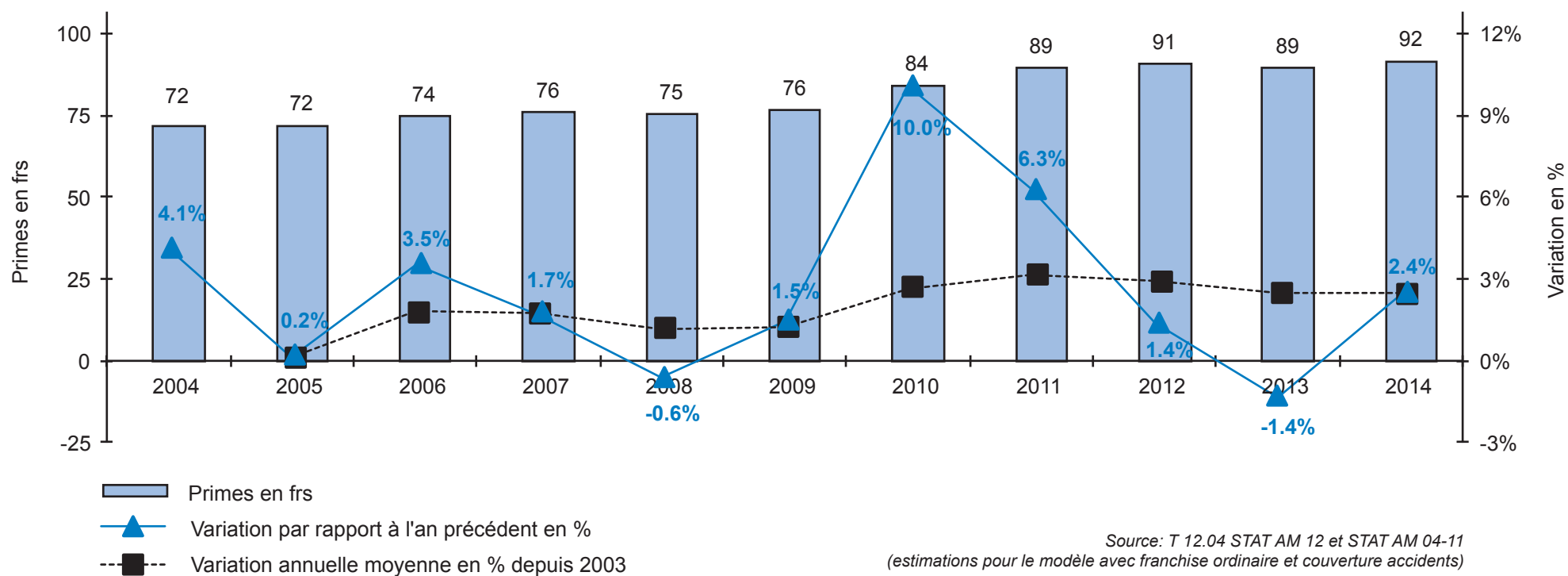

G 12h Distribution des primes tarifaires mensuelles pour enfants (0 - 18 ans) en francs en 2014

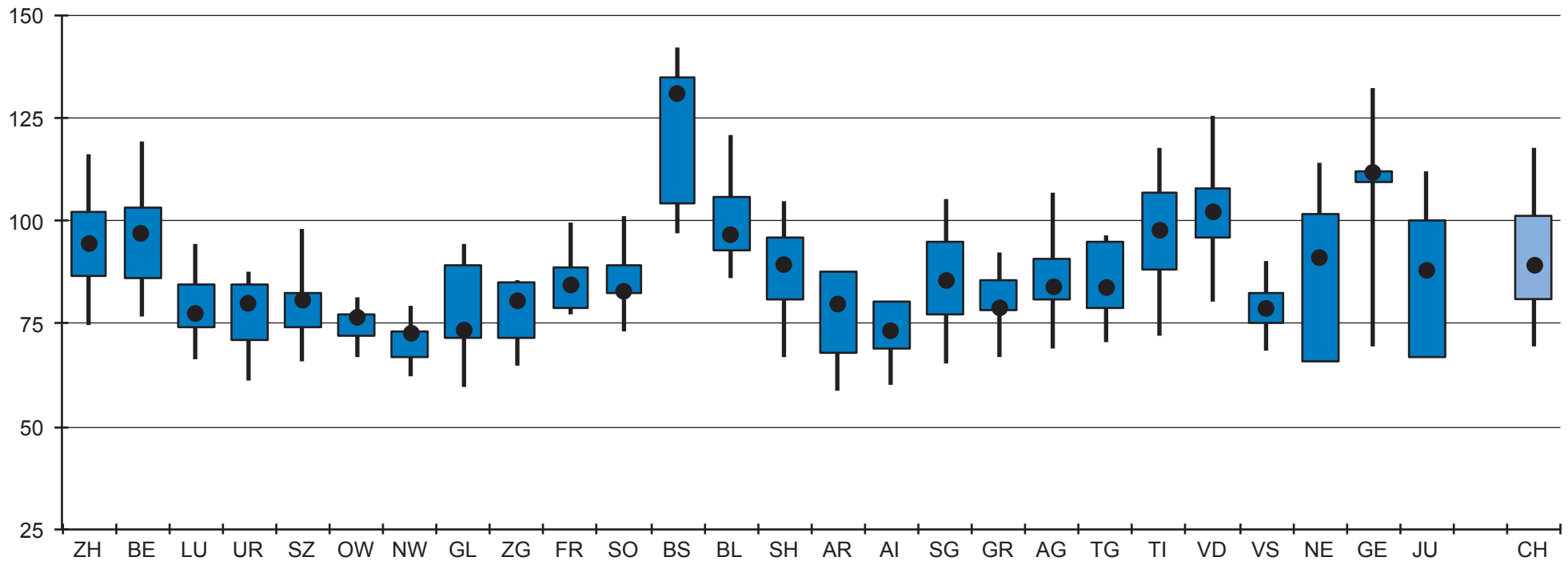

Point = prime médiane: 50% des assurés paient une prime supérieure et 50% une prime inférieure.

Rectangle: 25% des assurés en dessus, 25% en dessous de la prime médiane.

Lignes: 45% des assurés en dessus, 45% en dessous de la prime médiane.

Source: T 12.07 STAT AM 12 (estimations avec franchise ordinaire et couverture accidents, cf. aussi note 1 dans T 12.07)

G 12i Variation en % des primes tarifaires et des primes effectivement payées: adultes CH

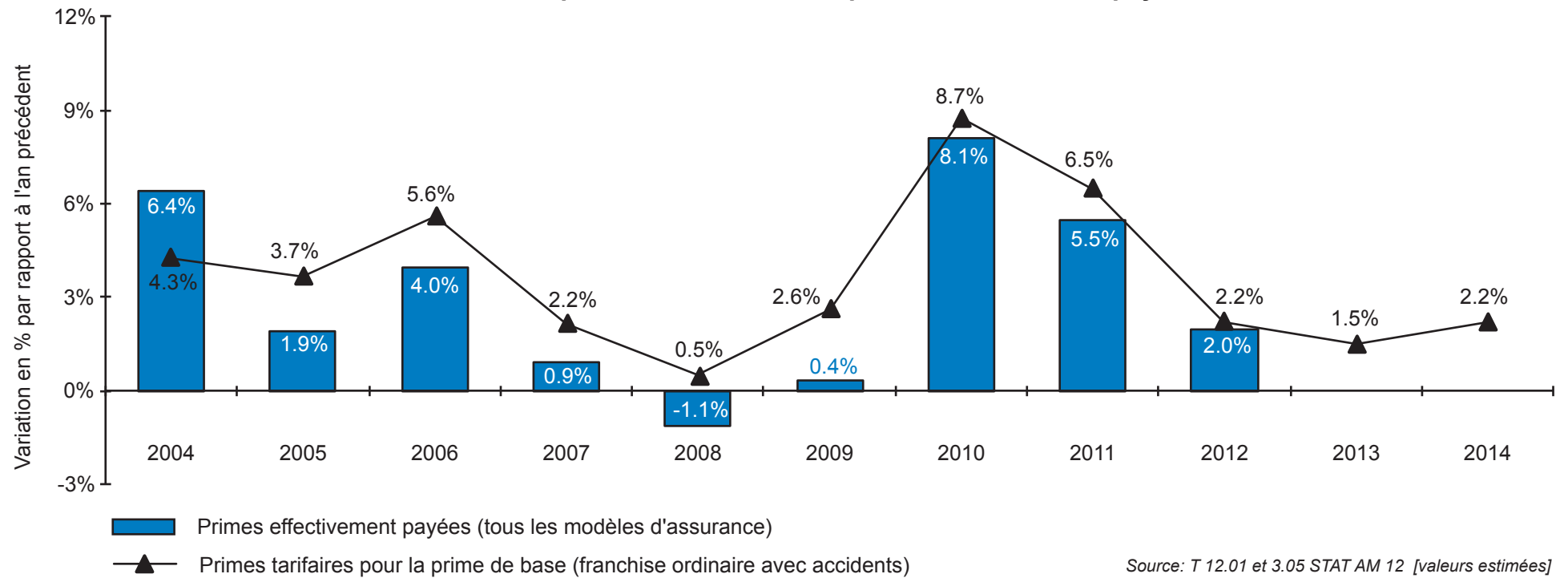

G 12j Variation en % des primes tarifaires et des primes effectivement payées: jeunes adultes CH

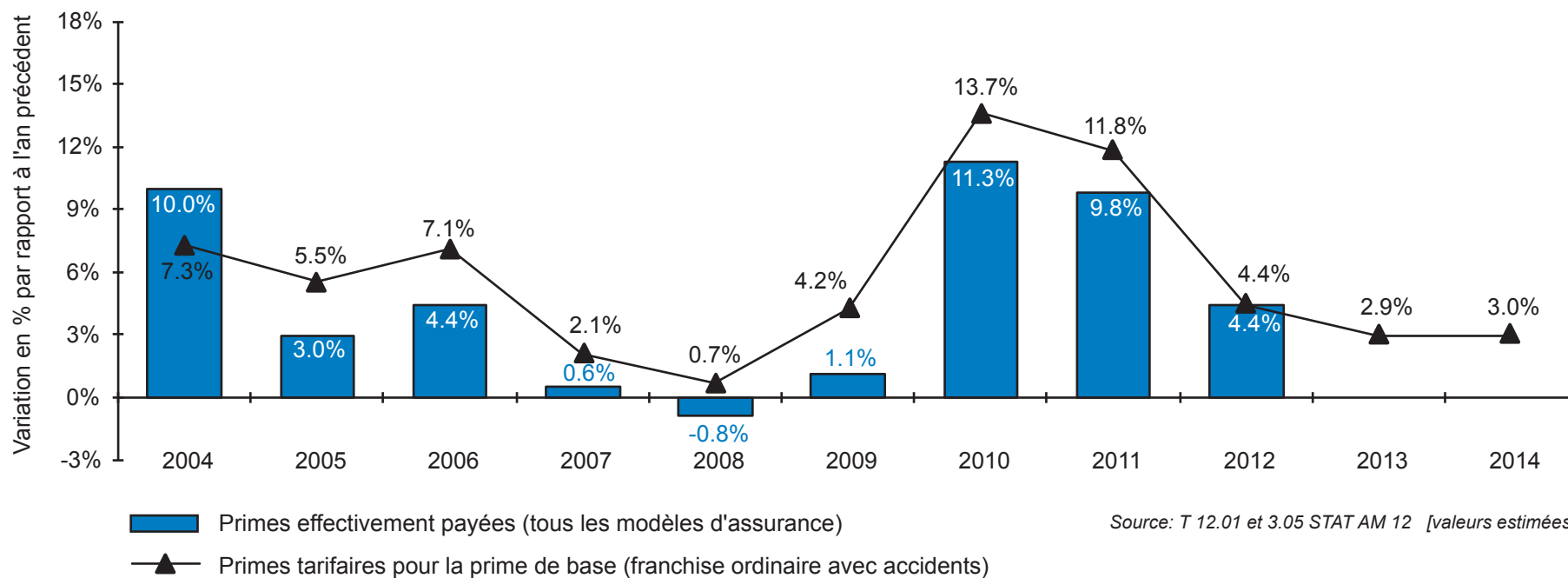

G 12k Variation en % des primes tarifaires et des primes effectivement payées: enfants CH

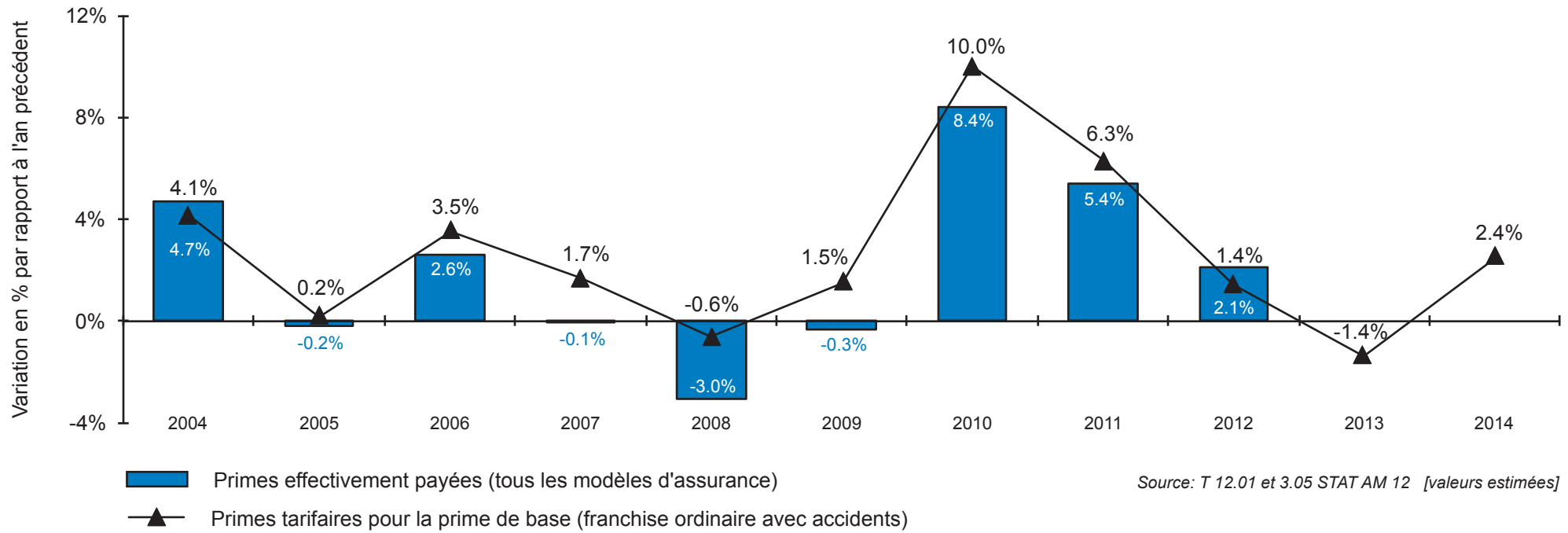

**G 12I Variation des primes tarifaires 2014 pour enfants (0-18 ans) par canton en %
(estimations avec franchise ordinaire et couverture accidents)**

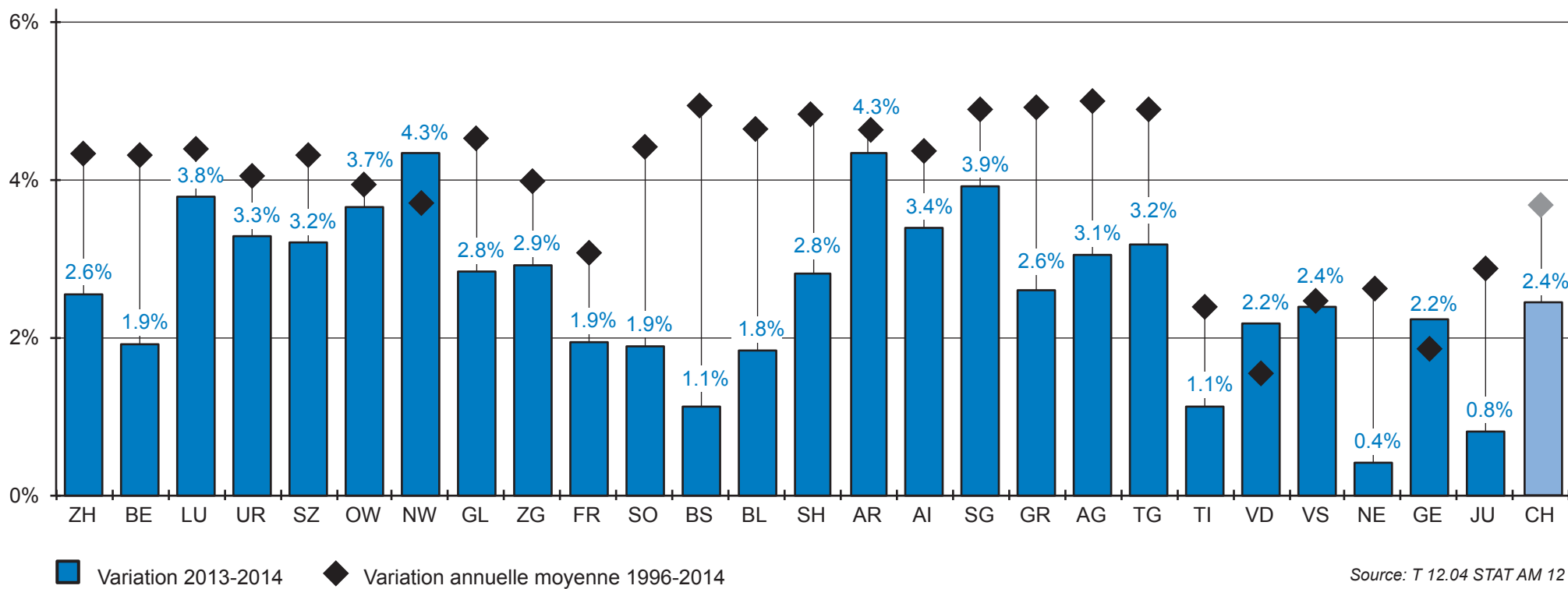

Source: T 12.04 STAT AM 12

**G 12m Variation des primes tarifaires 2014 pour jeunes adultes (19-25 ans) par canton en %
(estimations avec franchise ordinaire et couverture accidents)**

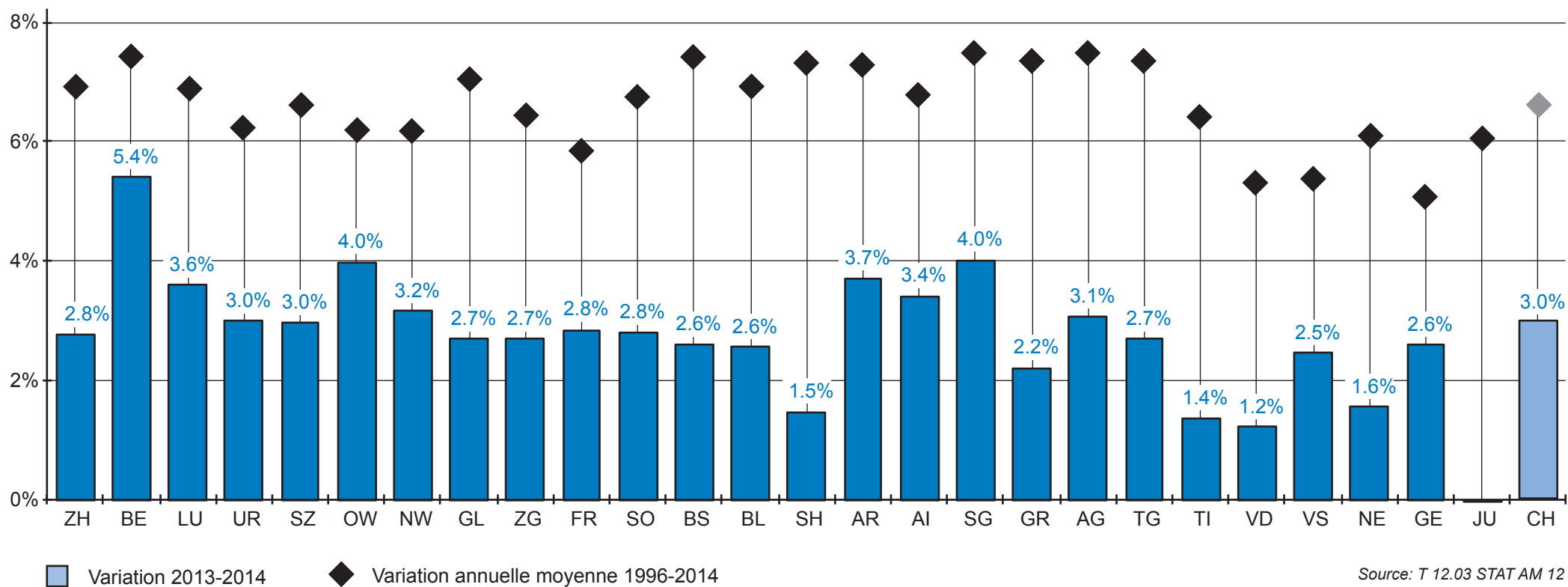

Source: T 12.03 STAT AM 12

G 12n Hausses de la prime tarifaire moyenne AOS en % selon la franchise en 2014 : CH

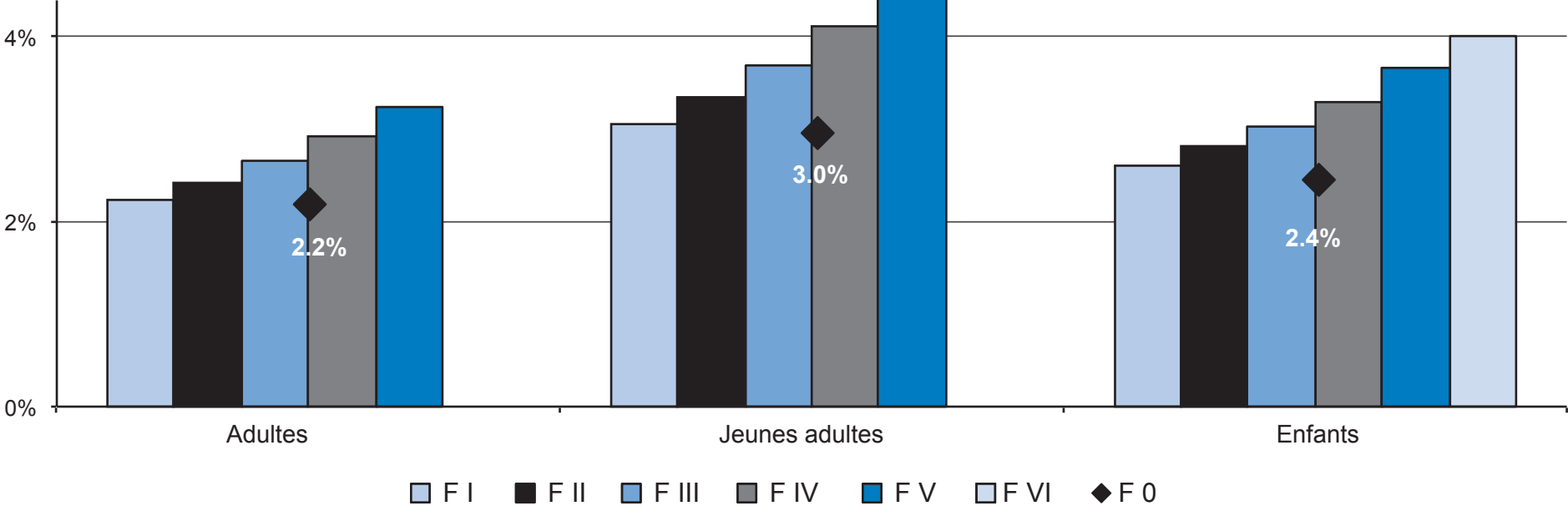

Source: Annexe F3 STAT AM 12 (haussees estimees pour la prime tarifaire moyenne suisse avec couverture accidents) F 0 = franchise ordinaire ; F I -> VI = franchises à option