

Willkommen zum Webinar

«Therapieempfehlung bei Demenz»

Zu Ihrer Information:

Das Webinar wird **aufgezeichnet** und auf der Webseite der Nationale Plattform Demenz aufgeschaltet werden.

Wer dies nicht möchte, möge bitte die Kamera ausschalten.

Soyez les bienvenus au webinaire

« Recommandations thérapeutiques en matière de démence »

Pour votre information :

Le webinaire sera **enregistré** et mis en ligne sur le site web de la plateforme nationale démence.

Ceux qui ne le souhaitent pas sont priés d'éteindre la caméra.



Schweizerische Eidgenossenschaft
Confédération suisse
Confederazione Svizzera
Confederaziun svizra

Eidgenössisches Departement des Innern EDI
Bundesamt für Gesundheit BAG



nationale plattform demenz
plateforme nationale démence
piattaforma nazionale demenza

Therapieempfehlungen bei Demenz

Recommandations thérapeutiques en matière de démence



Technische Infos

Informations techniques

- Sprache:
 - Den Sprachwechsel für die Simultanübersetzung können Sie unterhalb der Präsentation in der Menüleiste vornehmen: «Mehr» →  «Dolmetschen».
- Fragen:
 - Fragen an die Referierenden in den Chat unterhalb der Bildaufnahme stellen.
 - Oder wählen Sie während der Fragerunde das „Hand heben“-Symbol unterhalb der Präsentation in der Menüleiste («Reaktionen» → «Hand heben»).
- Langue
 - Vous pouvez procéder au changement de langue pour l'interprétation simultanée en cliquant sur « *plus* » → « *interprétation* » en bas de la fenêtre Zoom
- Questions
 - Vous pouvez poser des questions aux intervenants via le chat situé en bas de la fenêtre Zoom
 - Ou, pendant la session de questions-réponses, cliquer sur l'icône *lever la main* en bas de la fenêtre Zoom dans l'onglet *Réactions* → *lever la main*



Alzheimer Schweiz

Alzheimer Suisse

- Gemeinnütziger Verein, politisch und konfessionell neutral
Organisation d'intérêt public, neutre sur le plan confessionnel et politique
- Nationales Kompetenzzentrum für Demenz
Centre de compétence national en matière de troubles neurocognitifs
- Schweizweit vertreten / Présente dans toute la Suisse
 - Nationale Geschäftsstelle in Bern
Direction nationale à Berne
 - 21 kantonale Sektionen
21 sections cantonales





Nationale Plattform Demenz

Plateforme nationale démence

3 Hauptaufgaben:

1. **Vernetzung und Austausch** mit relevanten Akteuren in den Bereichen Alter und Demenz; Synergien mit weiteren nationalen Aktivitäten nutzen
Mise en réseau et échanges avec les acteurs concernés des domaines du vieillissement et de la démence; exploitation des synergies avec d'autres activités nationales
2. Vertiefung von **thematischen Schwerpunkten**
Approfondissement des **thèmes prioritaires**
3. **Verankerung der erarbeiteten Produkte in der Praxis**
Ancrage des produits développés dans la pratique



Inhaltliche Einführung

Introduction au contenu

Dr. med. Ansgar Felbecker

Leitender Arzt, Klinik für Neurologie, Kantonsspital St. Gallen
Ehemaliger Präsident der Swiss Memory Clinics

Médecin chef de clinique neurologique de l'Hôpital
cantonal de St-Gall
Ancien président de Swiss Memory Clinics





Referent Intervenant

Prof. Dr. Stefan Klöppel

Ordinarius für Alterspsychiatrie und Psychotherapie, Universität Bern

Direktor und Chefarzt der Universitätsklinik für Alterspsychiatrie und Psychotherapie der UPD

Professeur ordinaire de psychiatrie et de psychothérapie pour personnes âgées à l'Université de Berne

Directeur et médecin-chef de la clinique universitaire de psychiatrie gériatrique et de psychothérapie gériatriques de Berne (UPD)



Therapieempfehlungen Demenz

Die Empfehlungen der Swiss Memory Clinics für die Therapie der Demenzerkrankungen



Therapieempfehlungen Demenz in der Schweiz

Recommandations thérapeutiques en Suisse

- 2012: erste Therapieempfehlungen Demenz (CH) publiziert
 - Monsch, A. et al., Konsensus 2012 zur Diagnostik und Therapie von Demenzkranken in der Schweiz, Praxis 2012; 101 (19): 1239–1249
- 2014 – 2019: Nationale Demenzstrategie
 - Entwicklung neuer Empfehlungen für die Diagnostik der Demenz (CH)
- 2022 : Auftrag SMC-Vorstand zur Entwicklung aktueller Therapieempfehlungen
 - Unterstützung durch Nationale Plattform Demenz (BAG)
- 2012 : publication des premières recommandations thérapeutiques relatives à la démence (CH)
 - Monsch, A. et al., Konsensus 2012 zur Diagnostik und Therapie von Demenzkranken in der Schweiz, Praxis 2012; 101 (19): 1239–1249
- 2014 – 2019: Stratégie nationale en matière de démence
 - Développement de nouvelles recommandations en matière de diagnostic de démence (CH)
- 2022 : mandat du comité SMC pour le développement des recommandations thérapeutiques actuelles
 - Soutien de la Plateforme nationale démence (OFSP)

Therapieempfehlungen Demenz in der Schweiz

Recommandations thérapeutiques en Suisse

- 2022 - 2023: Multidisziplinäre Arbeitsgruppe erarbeitet Manuskript
- 2022 – 2023 : élaboration du manuscrit par le groupe de travail pluridisciplinaire
 - Kernteam: A. Felbecker, S. Klöppel, T. Meyer-Heim, M. Ehrensperger
 - Équipe principale : A. Felbecker, S. Klöppel, T. Meyer-Heim, M. Ehrensperger
- Mitarbeiterinnen und Mitarbeiter aus zahlreichen Disziplinen
- Collaboratrices et collaborateurs de différents domaines
 - Pflege / Soins
 - Ergotherapie / Ergothérapie
 - Physiotherapie / Physiothérapie
 - Patientenorganisationen / Associations de patient-e-s
 - Aktivierungstherapie / Thérapie de stimulation
 - Logopädie / Logopédie, orthophonie
 - Medizinische Fachgesellschaften, Neuropsychologie / Sociétés médicales, neuropsychologie
 - Künstlerische Therapien / Art-thérapie

Therapieempfehlungen Demenz in der Schweiz

Recommandations thérapeutiques en Suisse

- 2023 – 2024: Vernehmlassung Fachgesellschaften und SMC-Vorstand
- 2023 – 2024 : procédure de consultation des associations professionnelles et comité SMC

Swiss Memory Clinics (SMC) / [Swiss Memory Clinics \(SMC\)](#)

Alzheimer Schweiz / [Alzheimer Suisse](#)

Schweizerische Gesellschaft für Alterspsychiatrie (SGAP) /
[Société suisse de psychiatrie de la personne âgée \(SPPA\)](#)

Schweizerische Fachgesellschaft für Geriatrie (SFGG) /
[Société professionnelle suisse de gériatrie \(SPSG\)](#)

Schweizerische Neurologische Gesellschaft (SNG) /
[Société suisse de neurologie \(SSN\)](#)

Schweizerischer Fachverband für Musiktherapie SFMT/ASMT /
[Association suisse de musicothérapie \(ASMT/SFMT\)](#)

Schweizerische Vereinigung der Neuropsychologinnen und Neuropsychologen (SVNP) /
[Association suisse des neuropsychologues \(ASNP\)](#)

Spitex Schweiz / [Aide et soins à domicile Suisse](#)

Physioswiss / [Physioswiss](#)

GERONTOLOGIE CH / [GERONTOLOGIE CH](#)

Schweizerischer Verband der Aktivierungsfachpersonen (SVAT) /
[Association suisse des spécialistes de l'activation](#)

Ergotherapie-Verband Schweiz (EVS) /
[Association suisse d'ergothérapie \(ase\)](#)

Konferenz der Schweizerischen Berufsverbände der Logopädinnen und Logopäden (K/SBL) /
[Conférence des associations professionnelles suisses des logopédistes \(C/APSL\)](#)

Schweizer Arbeitsgemeinschaft für Logopädie /
[Association suisse de logopédie](#)

Inhaltliche Abgrenzung

Délimitation du contenu

- Therapie der Verhaltenssymptome / BPSD
 - Savaskan E. et al., Praxis (Bern 1994). 2024 Feb;113(2):34-43.
 - Langzeitpflege
 - Demcare: Empfehlungen für Langzeitinstitutionen
 - S3-Leitlinie Demenz (D)
- Traitement des symptômes comportementaux / SCPD
 - Savaskan E. et al., Praxis (Bern 1994). 2024 Feb;113(2):34-43.
 - Soins de longue durée
 - DemCare : recommandations à l'intention des EMS
 - S3-Leitlinie Demenz (D)

Inhaltliche Eingrenzung

Restriction du contenu

- Therapien, die aktuell in der Schweiz prinzipiell verfügbar sind
 - Effektive Verfügbarkeit kann Umsetzung erschweren
 - Nicht behandelt: Neue Monoklonale Antikörper
- Traitements actuels généralement disponibles en Suisse
 - La disponibilité effective peut compliquer la mise en œuvre
 - Non traité : nouveaux anticorps monoclonaux

SMC Therapieempfehlungen

Recommandations thérapeutiques des SMC



Stefan Klöppel

Universitätsklinik für Alterspsychiatrie und Psychotherapie

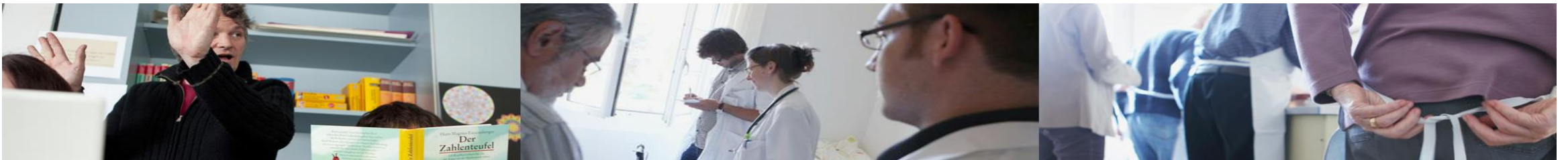

Übersicht

Vue d'ensemble

- Entstehung der Therapieempfehlungen
- Highlights
 - Case Management
 - Kognitive Rehabilitation
 - Physiotherapie
- Papiertiger-Gefahr
 - Fachkräftemangel, Unterfinanzierung
 - Technik: zu viel versprochen?
- Zukunft
 - Technik-unterstützte Prävention
 - Vernetzung für fortgeschrittene Demenzen
- Zusammenfassung und Diskussion
- Origine des recommandations thérapeutiques
- Faits marquants
 - Case management
 - Remédiation cognitive
 - Physiothérapie
- Risque de *tigre de papier*
 - Pénurie de main d'œuvre qualifiée, manque de moyens financiers
 - Technique : trop de promesses ?
- Avenir
 - Prévention assistée par la technologie
 - Mise en réseau en cas de maladies au stade avancé
- Synthèse et discussion

Entstehung Therapieempfehlungen

Origine des recommandations thérapeutiques

- Gruppe Kernautoren aus Geriatrie, Neurologie, Npsych. und Alterspsych.
- Beiträge zahlreicher FG
- Berücksichtigung internat. Empfehlungen, auch klin. Erfahrungen
- Breite Vernehmlassung
- Publikationen:
 - Langversion in drei Sprachen (BAG)
 - Kurzversion Zeitschrift (d/f)
 - Ggf. ergänzende Infos Website der FG
- Weiterentwicklung mit z.B. Primärversorgern, BAG, Versicherungen
- Primärprävention nicht berücksichtigt
- E. Savaskan et al. Neuauflage BPSD (Artikel und Buch)
- Groupe d'auteurs issus de : gériatrie, neurologie, neuropsychologie et psychiatrie gériatrique
- Nombreuses contributions d'associations spécialisées
- Prise en compte des recommandations internat., y c. expériences cliniques
- Vaste procédure de consultation
- Publications :
 - version longue en trois langues (OFSP)
 - magazine en version courte (d/f)
 - le cas échéant, info. complémentaires des sites des associations spécialisées
- Développement futur avec, p. ex., prestataires de soins de base, OFSP, assurances
- Prévention primaire non prise en compte
- E. Savaskan et al., réédition des SCPD (article et livre)



Schweizerische Eidgenossenschaft
Confédération suisse
Confederazione Svizzera
Confederaziun svizra

Eidgenössisches Departement des Innern EDI
Bundesamt für Gesundheit BAG



Schweizerische Eidgenossenschaft
Confédération suisse
Confederazione Svizzera
Confederaziun svizra

Département fédéral de l'intérieur DFI
Office fédéral de la santé publique OFSP

Broschüre

Therapieempfehlungen Demenz

Die Empfehlungen der Swiss Memory Clinics für die Therapie der Demenzerkrankungen

Brochure

Recommandations thérapeutiques relatives à la démence

Les recommandations de Swiss Memory Clinics pour le traitement des syndromes démentiels

Erscheinungsdatum 25.6.

Date de parution 25.06

Interessantes aus den Empfehlungen

Recommandations intéressantes

Fokus Primärversorgung

Soins de base en point de mire

Komponente Éléments	Umsetzung Mise en œuvre
Therapie Thérapie	Information, Befundaufnahme, Zielsetzung, Einbezug Umfeld Informations, premier examen, objectifs, implication de l'entourage
Vermittlung lokaler Unterstützungs- und Beratungsangebote / Advance care planning Diffusion des offres de soutien et de conseil régionales / Advance care planning	Lokale Beratungsstellen bevorzugt, die im Umfeld verfügbare Unterstützungsmöglichkeiten oft besser kennen. Privilégier les bureaux de conseil locaux, qui connaissent souvent mieux les possibilités de soutien existantes dans la région. www.alzguide.ch als Verzeichnis der Angebote. www.alzguide.ch , répertoire des offres
Patientenverfügung / Vorsorgeaufträge Directives anticipées / mandats pour cause d'inaptitude	Relevanz erläutern, evtl. Aktualisierungsbedarf. Explizit auf Phase hinweisen, in der Urteilsfähigkeit nicht mehr gegeben ist. Illustrer la pertinence, év. la nécessité de les contrôler régulièrement. Mentionner explicitement la phase où la capacité de discernement n'est plus présente.

Handlungskomponenten bei neu diagnostizierter Demenz

Éléments d'action en cas d'Alzheimer (et formes apparentées) nouvellement diagnostiqué

Dementia Care Manager

Dementia Care Manager

- Case Management-Ansätze mit zielgerichteter, bedarfsorientierter Vermittlung und/oder Koordination von Versorgungsleistungen/-maßnahmen als Kernkomponente
- Signifikante Verzögerungen der Heimunterbringungen bzw. signifikant geringere Heimeinzugsraten
- Gestion de cas avec, comme éléments essentiels, la médiation et/ou la coordination de prestations et de mesures de soins ciblées et axées sur les besoins
- Entrée en EMS retardée de façon notable ou taux d'entrée en institution significativement plus faibles

Kognitive Rehabilitation

Remédiation cognitive

- Def: Personalisierte Einzeltherapie, oft zuhause, ggf. mit Angehörigen. Fokus auf den Erhalt relevanter Aktivitäten (ADL).
- Grosse Verbesserungen spürbar in Bezug auf die spezifische Aufgabe. Gesteigertes Selbstvertrauen auch noch nach 3-12 Monaten
- Keine klaren Effekte auf andere Aufgaben oder Depressivität
- Ressourceneinsatz gerechtfertigt?
- Déf. : thérapie individuelle et personnalisée, souvent à domicile, év. avec des proches. Focalisation sur le maintien des activités élémentaires (AVQ = activités de la vie quotidienne).
- Résultats tangibles par rapport à une tâche particulière. Confiance en soi accrue, même après 3 à 12 mois.
- Pas d'effets explicites sur d'autres tâches ou sur la dépressivité.
- Affectation des ressources justifiée ?

Physiotherapie / körperliche Aktivierung

Physiothérapie / activation corporelle

- Oft Einzeltherapien/ Gruppen gegen depressive Symptome
- Sehr unterschiedliche Ziele:
 - Schmerzreduktion (Massage)
 - Sturzprävention
 - Keine Effekte auf Häufigkeit, aber Schwere der Stürze
RCT im APH (MMSE 15; 85 Jahre) [Toots et al. JAMDA 2019]
 - Rumpfstabilisierung zum sicheren Schluckvorgang
 - Kognitive Verbesserungen (Widerstandstraining, Aerobes Training)
 - BPSD/ Depression (auch schon bei MCI)
- Souvent thérapies individuelles / groupes contre les symptômes dépressifs
- Finalités très diverses :
 - réduction de la douleur (massages)
 - prévention des chutes
 - pas d'effets sur la fréquence, mais sur la gravité des chutes
RCT en EMS (MMSE 15; 85 ans) [Toots et al. JAMDA 2019]
 - stabilisation du tronc pour une déglutition sûre
 - améliorations cognitives (résistance physique, entraînement aérobie)
 - SCPD / dépression (également en cas de MCI)

Ein Papiertiger?

Un *tigre de papier* ?



- Bestehende Möglichkeiten oft nicht genutzt
 - Dementia Care Manager/ Case Management
 - 38% der MC interdisziplinär/ 86% bei Diagnosekonferenz
 - 65% der MC beraten und begleiten auch intern
- Schwierige Finanzierung
 - Zusätzliche Therapien in Akutspital und APH schlecht finanziert
 - Ausweg: Darstellung der Kosteneffizienz
- Schlechte Verfügbarkeit von TherapeutInnen
 - Belastbare Daten für ambulantes Setting?
- Possibilités existantes souvent pas exploitées
 - Dementia Care Manager/ Case management
 - 38 % des MC interdisciplinaires / 86 % lors de la discussion autour du diagnostic
 - 65 % des MC conseillent et accompagnent aussi à l'interne
- Financement difficile
 - thérapies complémentaires mal financées en hôpital de soins aigus et en EMS
 - Solution : présentation de l'efficacité des coûts
- Disponibilité limitée des thérapeutes
 - données fiables pour le secteur ambulatoire ?

Match^{RN} Psychiatrie

Match^{RN} Psychiatrie

Wie oft kommt es vor, dass folgende Massnahmen nicht durchgeführt werden konnten?

Combien de fois arrive-t-il que les mesures suivantes n'aient pas pu être prises ?

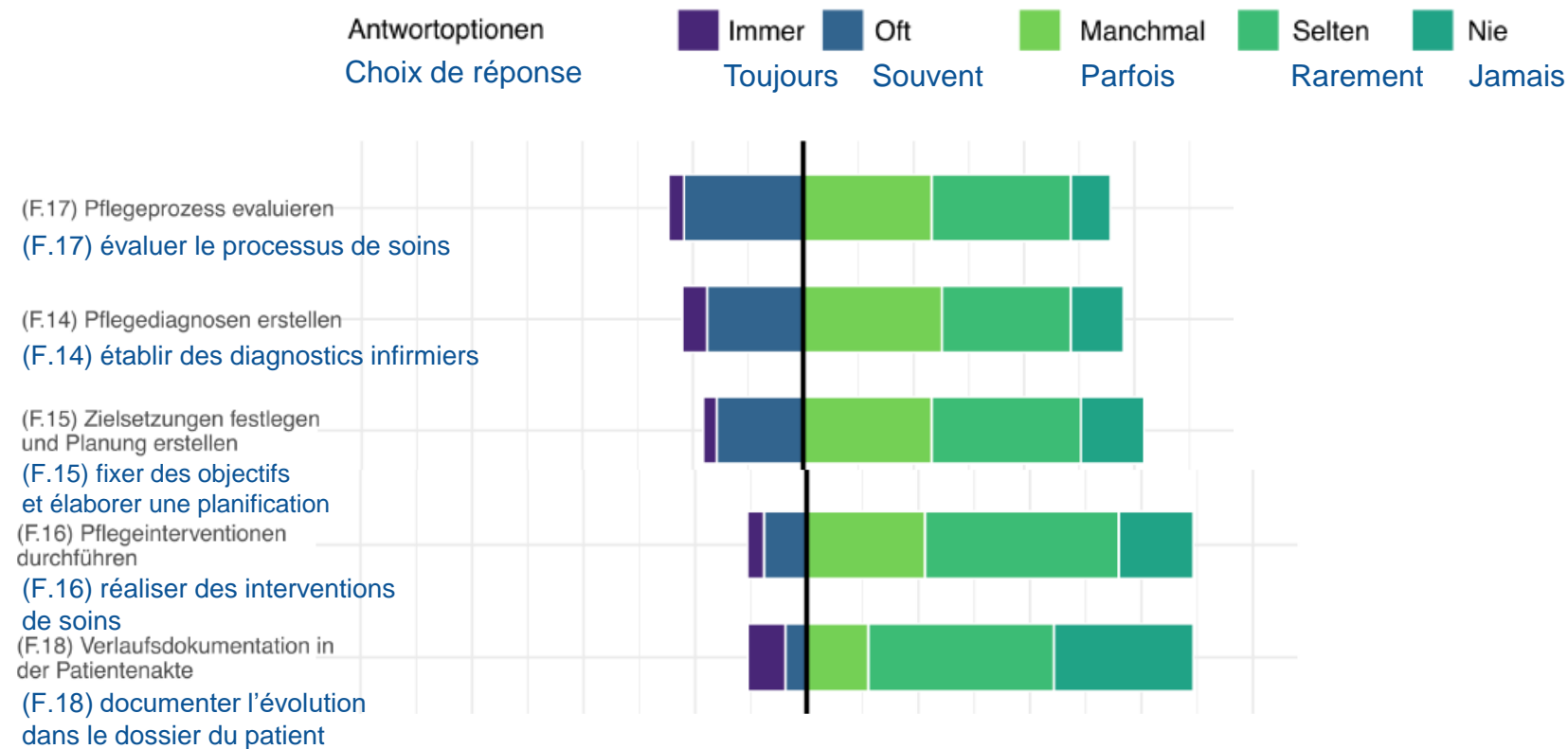

Gesamtbericht; April 2024
Rapport complet ; avril 2024

Fachkräftemangel und digitale Transformation

Pénurie de main d'œuvre et mue numérique

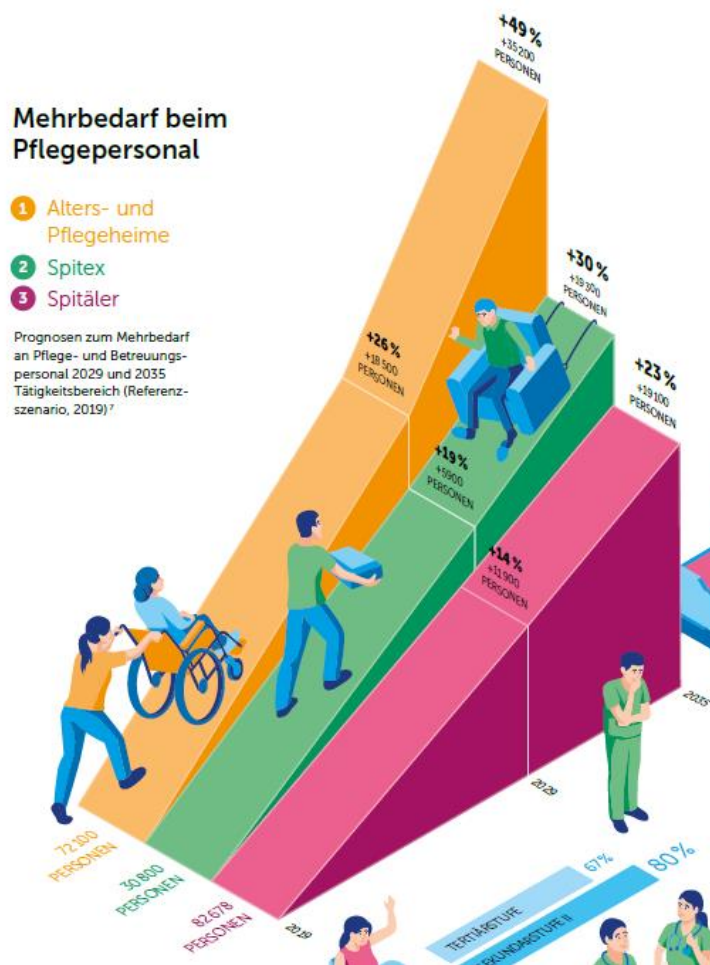

Digitale Transformation

Erwartungen für Somatik: Extrem hohe (einmalige) Investitionen und erfolgreicher Kulturwandel ermöglicht Halbierung des Zuwachses des Personalbedarfs (PWC 2022)

Mue numérique

Attentes pour le secteur somatique : des investissements (uniques) extrêmement élevés et un changement culturel permettent de réduire de moitié l'augmentation des besoins en personnel (PWC 2022)

Anwendbarkeit auf nicht-med. Therapien?

Applicabilité aux thérapies non-médicales ?

Technologie in Pflege bei Demenz

Technologie dans les soins en cas d'Alzheimer



GESUNDHEIT ALTENPFLEGE

Kuschelroboter "Paro" empört Ethiker

Veröffentlicht am 12.09.2011 | Lesedauer: 2 Minuten

„Eine Roboter-Robbe? Sie können doch meine Mutter nicht für dumm verkaufen!“ Eine Angehörige

« Un robot-phoque ? Il ne faut pas prendre ma mère pour une idiote ! » Une proche

Türkisch ist kein Problem
Le turc ? Aucun problème.

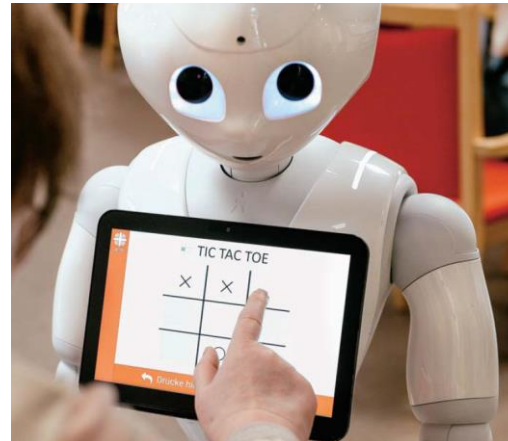

Individuelle Ansprache, Trinkprotokolle, Puls, Blutdruck
Approche individuelle, protocoles d'hydratation, pouls, tension artérielle



Rückgang von Medis, Verbesserung Stimmung, Stresslevel,.....Petersen et al. JAD 2017

Diminution de la médication, amélioration de l'humeur, du niveau de stress,.....Petersen et al. JAD 2017



DÄB 2019

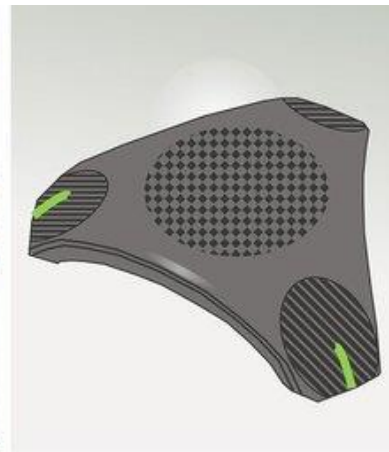

[\[2212.04213\] arxiv.org](https://arxiv.org/abs/2212.04213)



[robots-in-nursing \(njsna.org\)](https://njsna.org)



[MIT Technology Review](https://www.mit.edu/technology-review)

Geringe Anzeichen für Nutzen von Robotern

Peu de signes d'utilité des robots

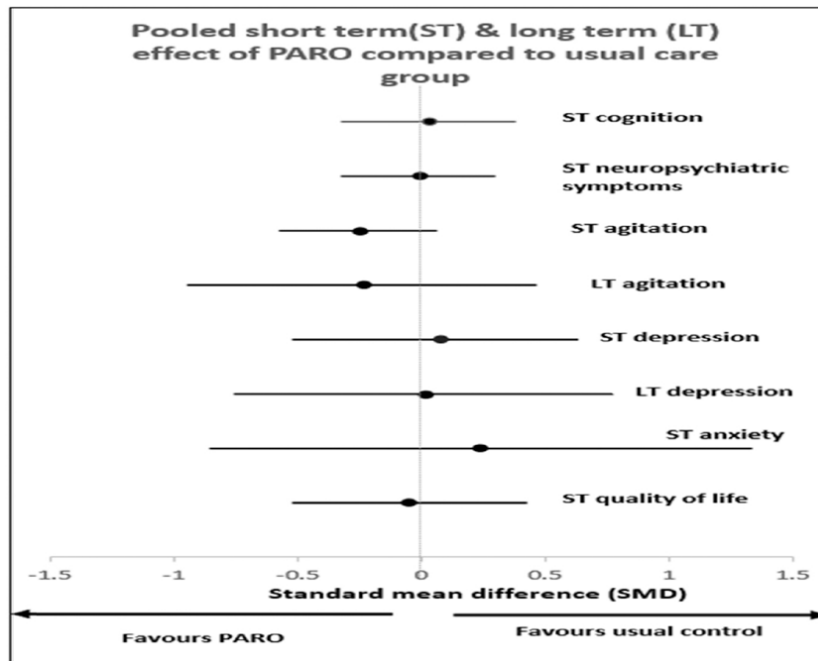

Yu.... Livingston: Age Res Rev. 2022

Probleme

- Personal stärker mit Technik als mit Patienten beschäftigt
 - Unterhalt, Transport
- Nur für Untergruppe anwendbar
- (technische Schwächen)
- Pflege muss Bewegungen des Roboters wiederholen damit übernommen

Problèmes

- personnel plus occupé par la technique que par les patients
 - entretien, transport
- applicable uniquement à des sous-groupes
- (lacunes techniques)
- pour être pris en charge, les soins doivent répéter les mouvements du robot

Ausblick

Perspectives

Frühe Stadien und Primärprävention

- Niederschwelligkeit, häusliche Anwendung, Förderung von Motivation

Manifeste **D**emenz

- Vermittlung von **K**ompetenzen, Schnittstellen zwischen Settings, punktuelles und kontinuierliches **M**onitoring (Projekt DeKoMo).
- Einsatz von Sensortechnik (zunächst im stationären Setting)

Stades précoces et intervention primaire

- Bas seuil, utilisation à domicile, stimulation de la motivation

Alzheimer / démence manifeste

- transfert des compétences, interfaces entre les secteurs, monitoring ponctuel et continu (projet DeKoMo)
- utilisation de la technique des capteurs (d'abord dans le secteur stationnaire)

Die Memory Clinic aus der Ferne

Centre mémoire à distance

Diagnostik
Diagnostic



Training / Kompetenz
Entraînement / compétence

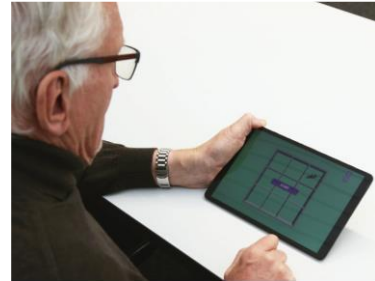

Funktionsmonitoring
Surveillance des fonctions



Spezifische
Zuweisungen
Attributions
spécifiques



Interdisziplinäre
MEMORY Clinic
BERN

- Alterspsychiatrie / Psychiatrie de l'âge avancé
- Neurologie / Neurologie
- Geriatrie / Gériatrie



Technik zur Unterstützung werte-basierter Motivation

Technique de soutien à la motivation basée sur les valeurs

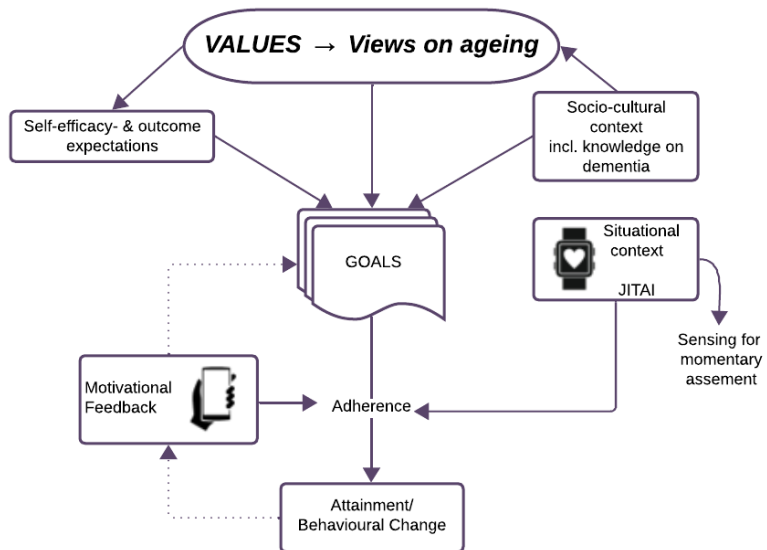

Klöppel et al. Lancet Longev. 2024

Fortgeschrittene Demenz Prävention komplizierter Verläufe Maladie au stade avancé Prévention d'évolutions défavorables

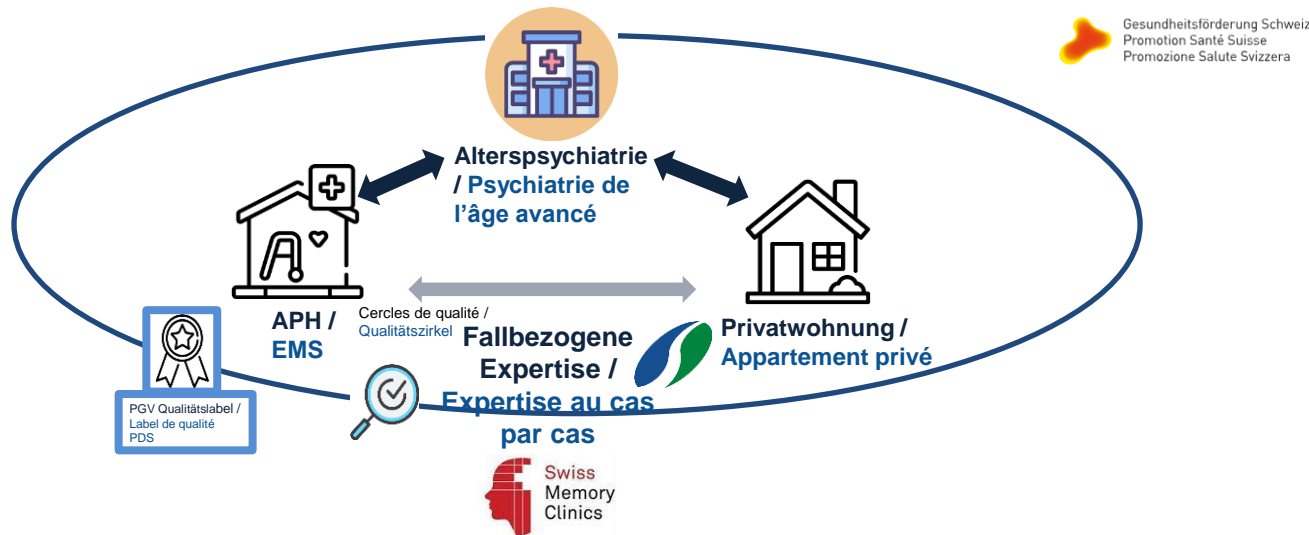

- Settingübergreifende Schulungen. Inhalte der NDS
- Standardisierungen an Schnittstellen
- Digitale Assessments und Monitoring
- Verfügbarkeit fallbezogener Expertise (SMC)
- Verstetigung über kantonal finanzierte Qualitätslabels
- Formations intersectoriels. Contenus de la SND
- Standardisation des interfaces
- Évaluations et suivi numériques
- Disponibilité d'une expertise au cas par cas (SMC)
- Pérennisation via des labels de qualité financés par les cantons

Stationäre Alterspsychiatrie Eingesetzte Sensoren

Psychiatrie stationnaire de l'âge avancé Capteurs utilisés

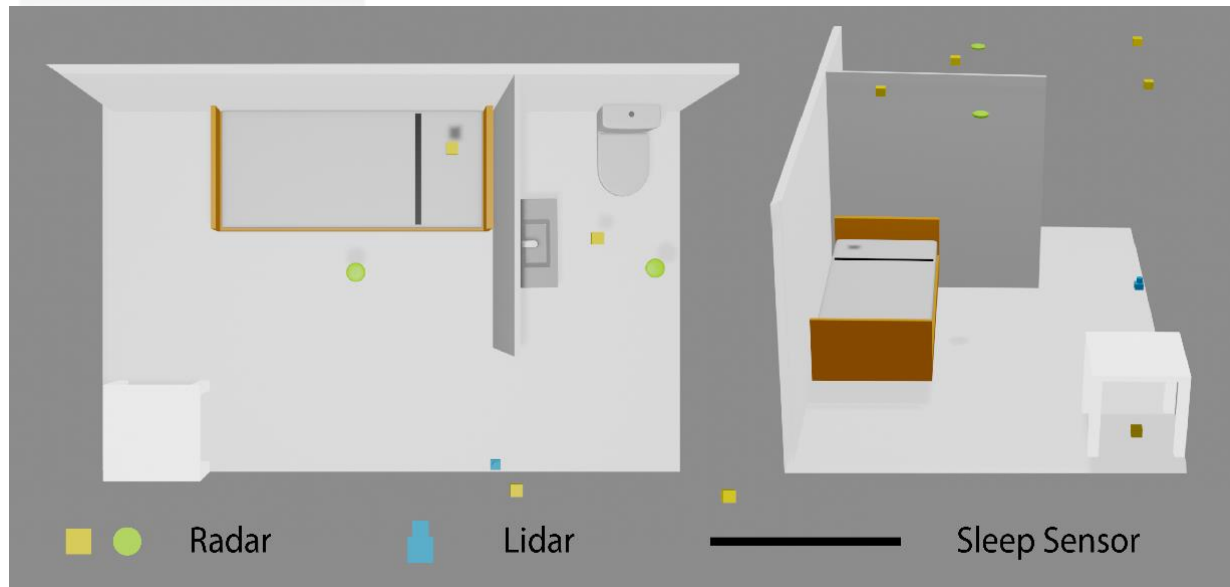

Zusammenfassung

Synthèse

- Highlights
 - Case Management
 - Kognitive Rehabilitation
 - Physiotherapie
 - Papiertiger-Gefahr
 - Fachkräftemangel, Unterfinanzierung
 - Technik: zu viel versprochen?
 - Zukunft
 - Technik-unterstützte Prävention/ RMC
 - Vernetzung für fortgeschrittene Demenzen
 - Positionierung BAG
- Faits marquants
 - Case management
 - Remédiation cognitive
 - Physiothérapie
 - Risque de *tigre de papier*
 - Pénurie de main d'œuvre qualifiée, manque de moyens financiers
 - Technique : trop de promesses ?
 - Avenir
 - Prévention soutenue par la technique / RMC
 - Mise en réseau en cas de maladies au stade avancé
 - Positionnement de l'OFSP

Danke fürs Zuhören

Merci de votre attention

NEWSLETTER

Forschung Alterspsychiatrie

EDITORIAL

Technologie in der Psychiatrie



Dr. phil. Pascal Wurtz,
Leiter Stab
Universitätsklinik für
Alterspsychiatrie
und Psychotherapie

mehr als nur zum Telefonieren verwendet. Sportuhren messen neben den Schritten auch Körperfunktionen, wie den Puls, Schlaf- oder Stresslevel und unterstützen einen gesunden Lebensstil. Viele Autos haben bereits elektronische Fahrassistenzen, die den Sicherheitsabstand zum vorderen Fahrzeug automatisch regulieren oder Müdigkeitsanzeichen erkennen und die

Spielereien? Im aktuellen Newsletter möchten wir aufzeigen, wie wir in der Alterspsychiatrie bereits heute technologische Hilfsmittel einsetzen, um die Behandlung und Aufenthaltsqualität unserer Patientinnen und Patienten zu unterstützen.

Ausserdem stellen wir ein Forschungsprojekt vor, das untersucht, ob und wie moderne Sensortechnik zu

Anmeldung Newsletter / s'inscrire à l'infolettre [https://www.memory-clinic-bern.ch/
studien-memoryclinic@upd.ch](https://www.memory-clinic-bern.ch/studien-memoryclinic@upd.ch)



Mentimeter – Anleitung / mode d'emploi

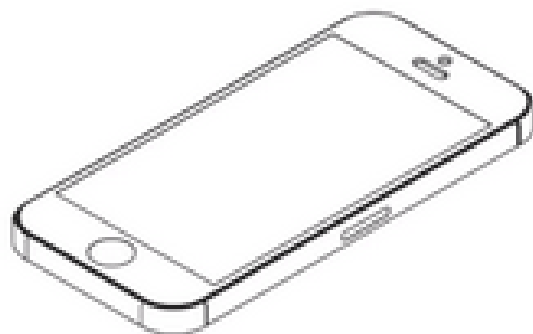

1

www.menti.com

2



3

Join at menti.com | use code **8297 843**



Join at [menti.com](https://www.menti.com) | use code 8297 843

Mentimeter

Ich besuche das Webinar als... / Je participe au webinaire en qualité de...

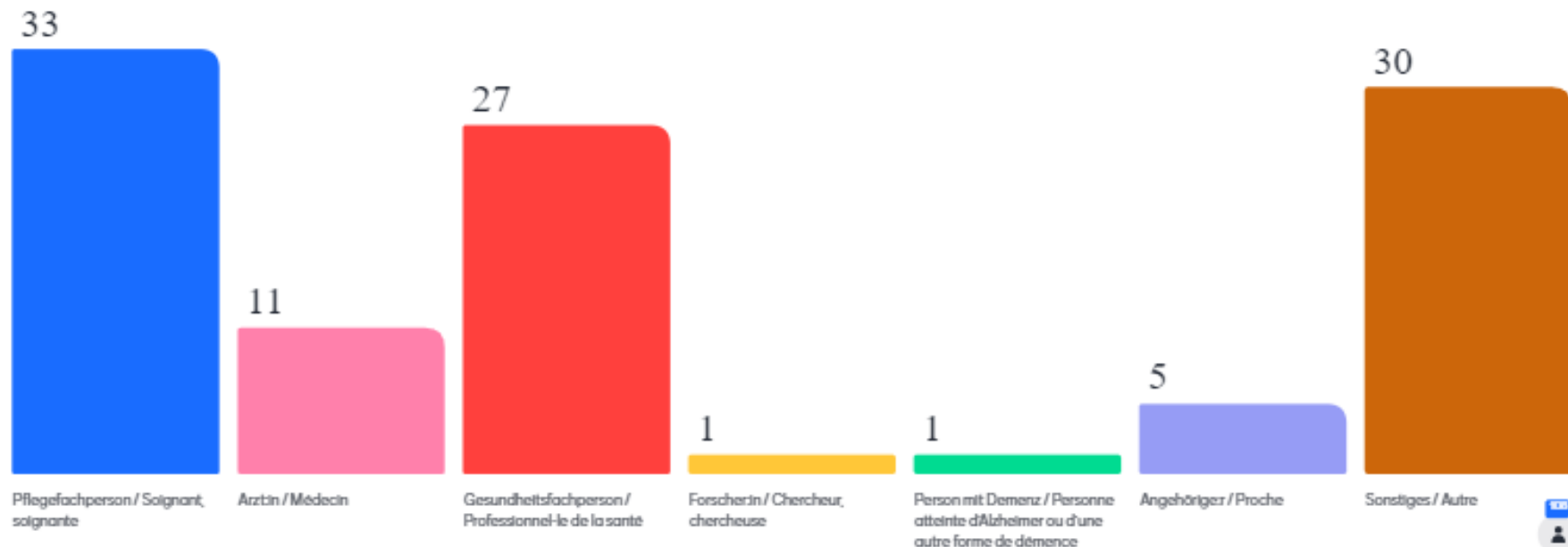



Join at mentimeter.com | use code 8297 843

Mentimeter

Wie schätzen Sie die Umsetzbarkeit der Empfehlungen ein ? / Selon vous, dans quelle mesure les recommandations sont-elles applicables ?

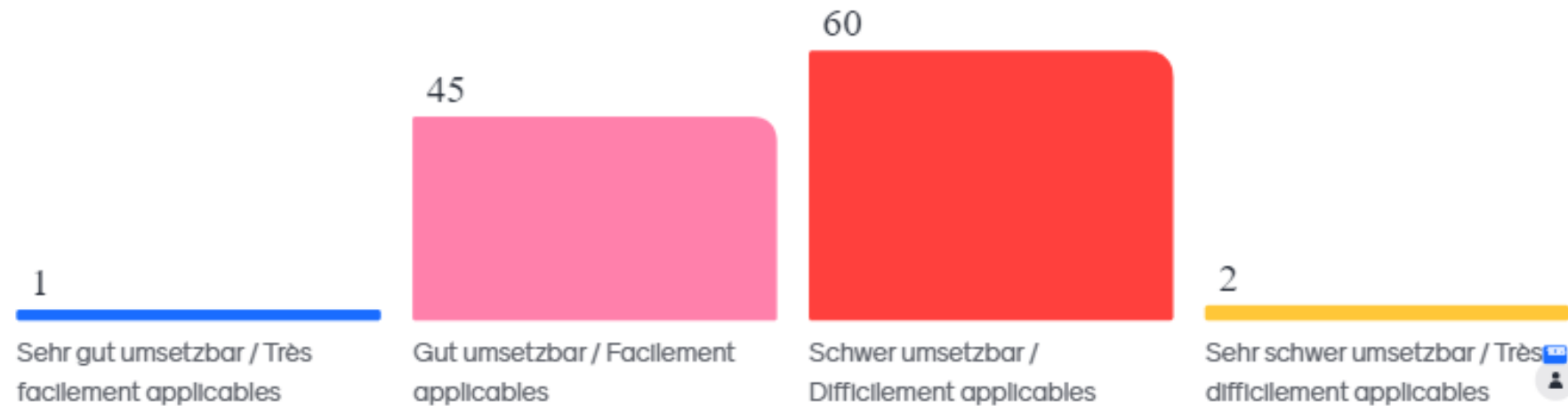



Join at mentimeter.com | use code 8297 843

Mentimeter

Wie stehen Sie zum Einsatz von Technologien in der Pflege? / Que pensez- vous de l'utilisation des technologies dans les soins ?

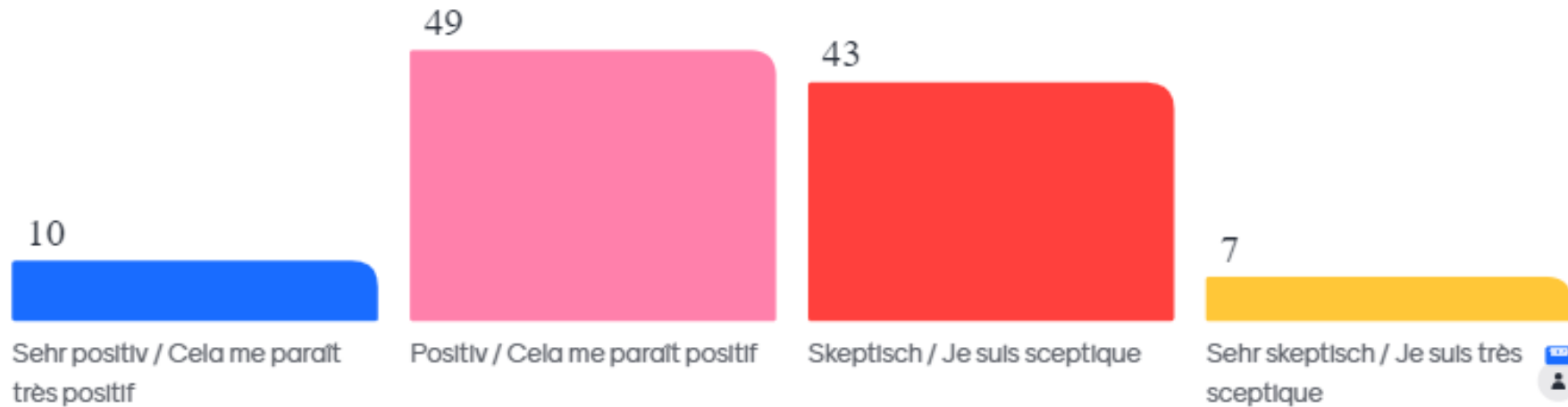



Diskussion Discussion

Link / Lien :

[S3-Leitlinie Demenz \(D\)](#)

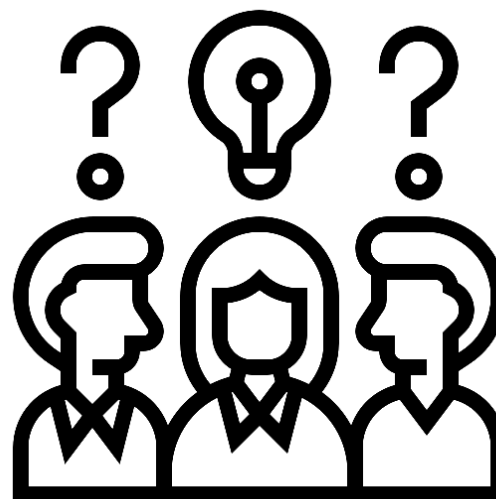



Schweizerische Eidgenossenschaft
Confédération suisse
Confederazione Svizzera
Confederaziun svizra

Eidgenössisches Departement des Innern EDI
Bundesamt für Gesundheit BAG



nationale plattform demenz
plateforme nationale démence
piattaforma nazionale demenza

Vielen Dank ! Merci beaucoup !

www.bag.admin.ch/demenz

www.bag.admin.ch/demence