

### Kantonale Verteilung der gemeldeten HIV-positiven Tests, der Aidsfälle und der Todesfälle (Stand 31.12.2013)

Wohnkanton	Positive HIV-Tests <sup>1</sup>			Aidsfälle		Todesfälle <sup>2</sup>	
	Meldungen seit 1985	Meldungen der letzten 12 Monate		Meldungen seit 1983	Meldungen der letzten 12 Monate		
	Anzahl positiver Tests	Anzahl positiver Tests	Positive Tests pro 100'000 <sup>3</sup>	Anzahl Meldungen	Anzahl Meldungen	Meldungen pro 100'000 <sup>3</sup>	Anzahl Fälle
AG	918	32	5.1	379	9	1.4	271
AI	12	0	0.0	6	0	0.0	4
AR	123	0	0.0	18	0	0.0	18
BE	3149	66	6.6	1001	22	2.3	662
BL	510	15	5.4	248	3	1.1	152
BS	1331	16	8.5	542	9	4.9	385
FR	735	12	4.1	149	1	0.3	100
GE	4723	72	15.5	1120	13	2.7	707
GL	82	3	7.6	42	0	0.0	33
GR	375	5	2.6	105	0	0.0	78
JU	190	2	2.8	68	0	0.0	57
LU	641	14	3.6	206	3	0.8	143
NE	468	8	4.6	143	0	0.0	93
NW	39	1	2.4	12	1	2.1	11
OW	17	4	11.1	12	0	0.0	10
SG	1122	19	3.9	334	4	0.8	184
SH	149	4	5.1	48	1	1.2	36
SO	568	17	6.6	181	2	0.8	134
SZ	173	9	6.0	75	2	1.2	41
TG	395	13	5.1	125	0	0.0	85
TI	1173	25	7.3	433	4	1.1	297
UR	19	0	0.0	10	0	0.0	7
VD	3383	66	9.0	1052	10	1.4	660
VS	641	19	5.9	176	4	1.2	119
ZG	179	3	2.6	79	1	0.8	62
ZH	9796	171	12.1	2794	35	2.4	2088
im Ausland	467	0	0	134	0	0	74
Unbekannt	2564	1	0	42	1	0	526
<b>Total</b>	<b>33942</b>	<b>597</b>	<b>7.4</b>	<b>9534</b>	<b>125</b>	<b>1.5</b>	<b>7037</b>

1. Nach Datum der Registrierung beim BAG (nicht Datum des Tests).

2. Bei einem Teil der Todesfälle ist die Todesursache nicht bekannt, kann also auch etwas anderes als die HIV-Infektion sein (z.B. Unfall, Suizid). Bei rund 10% der Todesfälle war der Wohnkanton beim Sterbedatum nicht bekannt und wurde durch die Angabe auf einer allfällig vorliegenden Aidsmeldung ersetzt.

3. Ratenberechnungen beruhen auf der ständigen Wohnbevölkerung in den Kantonen Ende 31.12.2009 und sind direkt standardisiert für die gesamtschweizerische Geschlechts- und Altersverteilung. Die Totalrate schliesst die Fälle mit unbekanntem Wohnkanton ein.

## Positive HIV-Tests in der Schweiz

### Meldungen der Bestätigungslabors nach Testjahr und Geschlecht

Geschlecht	Testjahr											Total
	bis 2003	2004	2005	2006	2007	2008	2009	2010	2011	2012	2013 (bis 31.12.2013)	
Männlich	16637	477	478	498	524	553	470	443	419	463	418	<b>21380</b>
Weiblich	7898	268	242	254	222	203	180	160	132	150	154	<b>9863</b>
Unbekannt	2641	4	4	8	9	8	6	1	6	9	3	<b>2699</b>
<i>Anteil Frauen (%)</i>	<i>32.2</i>	<i>36.0</i>	<i>33.6</i>	<i>33.8</i>	<i>29.8</i>	<i>26.9</i>	<i>27.7</i>	<i>26.5</i>	<i>24.0</i>	<i>24.5</i>	<i>26.9</i>	
<b>Total</b>	<b>27176</b>	<b>749</b>	<b>724</b>	<b>760</b>	<b>755</b>	<b>764</b>	<b>656</b>	<b>604</b>	<b>557</b>	<b>622</b>	<b>575</b>	<b>33942</b>

Die Bestätigungslabors meldeten positive HIV-Testresultate seit 1985. Erkennbare Wiederholungstests bei der gleichen Person wurden ausgeschlossen.

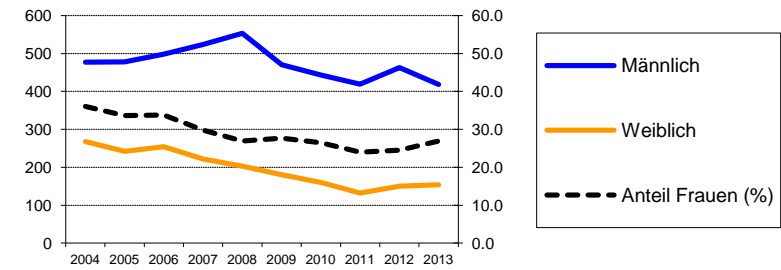

### Ergänzungsmeldungen der Ärztinnen und Ärzte nach Testjahr und Geschlecht

Geschlecht	Testjahr										
	2004	2005	2006	2007	2008	2009	2010	2011	2012	2013 (bis 31.12.2013)	
Männlich	454	451	462	441	446	401	390	353	375	340	
Weiblich	253	226	241	187	162	147	130	106	121	106	
<i>Anteil Frauen (%)</i>	<i>35.8</i>	<i>33.4</i>	<i>34.3</i>	<i>29.8</i>	<i>26.6</i>	<i>26.8</i>	<i>25</i>	<i>23.1</i>	<i>24.4</i>	<i>23.8</i>	
<b>Total</b>	<b>707</b>	<b>677</b>	<b>703</b>	<b>628</b>	<b>608</b>	<b>548</b>	<b>520</b>	<b>459</b>	<b>496</b>	<b>446</b>	
<b>% der Labormeldungen</b>	<i>94.4</i>	<i>93.5</i>	<i>92.5</i>	<i>83.2</i>	<i>79.6</i>	<i>83.5</i>	<i>86.1</i>	<i>82.4</i>	<i>79.7</i>	<i>77.6</i>	

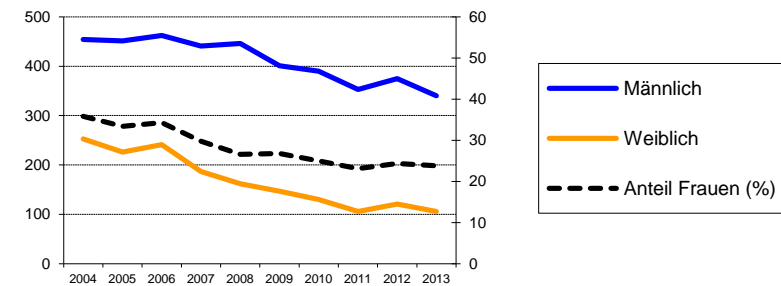

### Relative Anteile der Ansteckungswege (in Prozent) in den HIV-Ergänzungsmeldungen der Ärztinnen und Ärzte (mit Anteil Frauen innerhalb der Gruppen "Heterosexuell" und "IDU")

Ansteckungsweg	Testjahr										
	2004	2005	2006	2007	2008	2009	2010	2011	2012	2013 (bis 31.12.2013)	
Heterosexuell	59.5	52.7	48.1	45.7	45.6	45.8	42.5	45.3	43.1	47.3	
<i>Anteil Frauen (%)</i>	<i>53.4</i>	<i>52.4</i>	<i>58.9</i>	<i>54.0</i>	<i>50.2</i>	<i>49.8</i>	<i>51.1</i>	<i>46.2</i>	<i>48.6</i>	<i>42.7</i>	
MSM	24.0	32.9	36.8	40.6	42.8	44.0	46.9	44.4	44.8	40.8	
IDU	11.2	10.3	7.8	7.8	4.6	4.7	3.8	4.6	4.8	2.7	
<i>Anteil Frauen (%)</i>	<i>20.3</i>	<i>32.9</i>	<i>30.9</i>	<i>28.6</i>	<i>14.3</i>	<i>30.8</i>	<i>15.0</i>	<i>23.8</i>	<i>12.5</i>	<i>16.7</i>	
Transfusion	1.4	0.6	1.0	0.6	0.7	1.3	0.8	0.9	0.4	0.9	
Mutter-Kind	0.6	0.7	0.1	0.8	0.3	0.5	1.3	0.9	0.6	0.7	
Andere / unbek.	3.3	2.7	6.1	4.5	6.1	3.6	4.6	3.9	6.3	7.6	

MSM: Geschlechtsverkehr zwischen Männern; IDU: Drogeninjektion

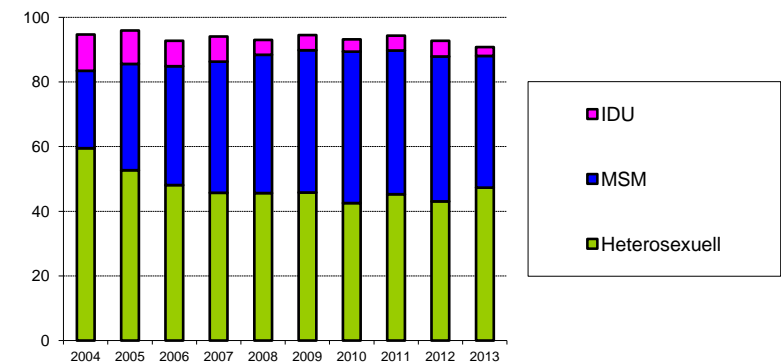

### Relative Anteile der Herkunftsregionen (in Prozent) in den HIV-Ergänzungsmeldungen der Ärztinnen und Ärzte (mit Anteil Frauen innerhalb der Gruppen)

3. Ratenberechnungen beruhen auf der ständigen	Testjahr										
	2004	2005	2006	2007	2008	2009	2010	2011	2012	2013 (bis 31.12.2013)	
Schweiz	47.0	45.1	47.5	45.1	48.2	48.0	46.0	42.3	45.2	45.5	
<i>Anteil Frauen (%)</i>	<i>22.3</i>	<i>17.7</i>	<i>22.5</i>	<i>16.3</i>	<i>14.0</i>	<i>18.3</i>	<i>12.6</i>	<i>18.0</i>	<i>15.6</i>	<i>16.7</i>	
Europa	10.6	15.4	13.2	14.2	13.7	12.4	15.8	19.2	17.7	19.1	
<i>Anteil Frauen (%)</i>	<i>17.3</i>	<i>19.2</i>	<i>16.1</i>	<i>11.2</i>	<i>16.9</i>	<i>13.2</i>	<i>9.8</i>	<i>12.5</i>	<i>14.8</i>	<i>8.2</i>	
Subsahara	28.0	22.9	21.9	21.3	15.8	17.7	16.7	15.0	12.7	14.8	
<i>Anteil Frauen (%)</i>	<i>65.2</i>	<i>66.5</i>	<i>66.2</i>	<i>64.9</i>	<i>59.4</i>	<i>54.6</i>	<i>56.3</i>	<i>49.3</i>	<i>57.1</i>	<i>53.0</i>	
Andere / unbek.	14.4	16.7	17.4	19.4	22.4	21.9	21.5	23.5	24.4	20.6	
<i>Anteil Frauen (%)</i>	<i>36.3</i>	<i>43.4</i>	<i>40.2</i>	<i>36.1</i>	<i>36.8</i>	<i>30.8</i>	<i>38.4</i>	<i>24.1</i>	<i>30.6</i>	<i>32.6</i>	

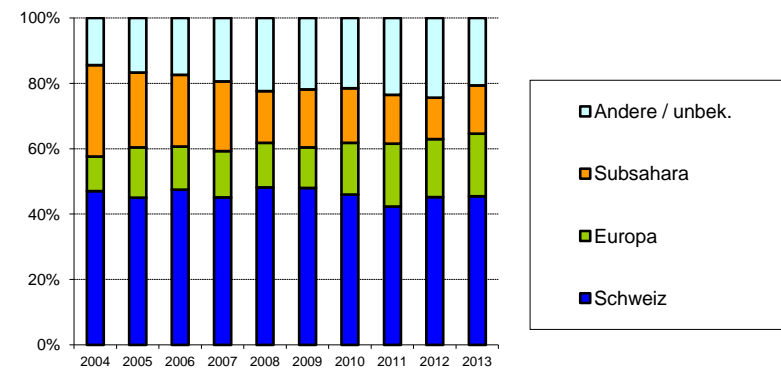

## Aidsfälle in der Schweiz

### Meldungen der Ärztinnen und Ärzte nach Meldejahr und Ansteckungsweg (mit Anteil Frauen innerhalb der Gruppen)

Ansteckungsweg	Meldejahr											Total
	bis 2003	2004	2005	2006	2007	2008	2009	2010	2011	2012	2013 (bis 31.12.2013)	
Heterosexuell	1670	135	129	84	88	86	87	83	89	50	64	2565
<i>Anteil Frauen (%)</i>	<i>46.4</i>	<i>51.1</i>	<i>45.7</i>	<i>46.4</i>	<i>47.7</i>	<i>43.0</i>	<i>47.1</i>	<i>49.4</i>	<i>44.9</i>	<i>50.0</i>	<i>40.6</i>	
MSM	2707	69	45	42	67	62	44	59	46	32	41	3214
IDU	2971	83	54	34	31	26	19	21	19	9	7	3274
<i>Anteil Frauen (%)</i>	<i>33.0</i>	<i>27.7</i>	<i>16.7</i>	<i>41.2</i>	<i>32.3</i>	<i>30.8</i>	<i>21.1</i>	<i>28.6</i>	<i>10.5</i>	<i>44.4</i>	<i>57.1</i>	
Andere / unbek.	365	12	6	4	8	19	25	16	6	7	13	481
<i>Anteil Frauen (%)</i>	<i>35.3</i>	<i>41.7</i>	<i>33.3</i>	<i>0.0</i>	<i>62.5</i>	<i>52.6</i>	<i>40.0</i>	<i>43.8</i>	<i>33.3</i>	<i>57.1</i>	<i>30.8</i>	
<b>Total</b>	<b>7713</b>	<b>299</b>	<b>234</b>	<b>164</b>	<b>194</b>	<b>193</b>	<b>175</b>	<b>179</b>	<b>160</b>	<b>98</b>	<b>125</b>	<b>9534</b>

MSM: Geschlechtsverkehr zwischen Männern; IDU: Drogeninjektion

### Neue Aidsfälle nach Diagnosejahr und Ansteckungsweg (mit Anteil Frauen innerhalb der Gruppen; ohne Korrektur für Meldeverzögerungen)

Ansteckungsweg	Diagnosejahr											Total
	bis 2003	2004	2005	2006	2007	2008	2009	2010	2011	2012	2013 (bis 31.12.2013)	
Heterosexuell	1803	122	94	84	84	71	75	82	65	46	39	2565
<i>Anteil Frauen (%)</i>	<i>47.0</i>	<i>43.4</i>	<i>44.7</i>	<i>45.2</i>	<i>52.4</i>	<i>40.8</i>	<i>44.0</i>	<i>42.7</i>	<i>50.8</i>	<i>47.8</i>	<i>43.6</i>	
MSM	2771	57	48	43	62	48	41	60	34	28	22	3214
IDU	3083	32	41	29	20	19	13	11	17	5	4	3274
<i>Anteil Frauen (%)</i>	<i>33.1</i>	<i>28.1</i>	<i>19.5</i>	<i>24.1</i>	<i>25.0</i>	<i>31.6</i>	<i>15.4</i>	<i>18.2</i>	<i>17.6</i>	<i>60.0</i>	<i>25.0</i>	
Andere / unbek.	387	8	8	3	8	21	20	8	7	5	6	481
<i>Anteil Frauen (%)</i>	<i>36.2</i>	<i>50.0</i>	<i>37.5</i>	<i>33.3</i>	<i>0.0</i>	<i>57.1</i>	<i>35.0</i>	<i>50.0</i>	<i>28.6</i>	<i>40.0</i>	<i>50.0</i>	
<b>Total</b>	<b>8044</b>	<b>219</b>	<b>191</b>	<b>159</b>	<b>174</b>	<b>159</b>	<b>149</b>	<b>161</b>	<b>123</b>	<b>84</b>	<b>71</b>	<b>9534</b>

MSM: Geschlechtsverkehr zwischen Männern; IDU: Drogeninjektion

## Positive HIV-Tests im Kanton Aargau

### Meldungen der Bestätigungslabors nach Testjahr und Geschlecht

Geschlecht	Testjahr											Total
	bis 2003	2004	2005	2006	2007	2008	2009	2010	2011	2012	2013 (bis 31.12.2013)	
Männlich	429	13	16	17	16	24	21	19	17	23	23	618
Weiblich	189	6	3	11	11	13	9	9	7	6	7	271
Unbekannt	29	0	0	0	0	0	0	0	0	0	0	29
Anteil Frauen (%)	30.6	31.6	15.8	39.3	40.7	35.1	30.0	32.1	29.2	20.7	23.3	
<b>Total</b>	<b>647</b>	<b>19</b>	<b>19</b>	<b>28</b>	<b>27</b>	<b>37</b>	<b>30</b>	<b>28</b>	<b>24</b>	<b>29</b>	<b>30</b>	<b>918</b>

Die Bestätigungslabors meldeten positive HIV-Testresultate seit 1985. Erkennbare Wiederholungstests bei der gleichen Person wurden ausgeschlossen.

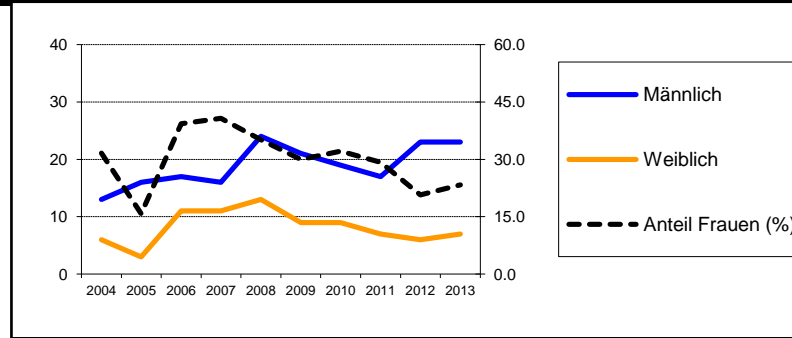

### Ergänzungsmeldungen der Ärztinnen und Ärzte nach Testjahr und Geschlecht

Geschlecht	Testjahr										
	2004	2005	2006	2007	2008	2009	2010	2011	2012	2013 (bis 31.12.2013)	
Männlich	13	15	16	14	20	18	14	12	18	20	
Weiblich	6	3	11	11	11	7	9	4	6	7	
Anteil Frauen (%)	31.6	16.7	40.7	44.0	35.5	28.0	39.1	25.0	25.0	25.9	
<b>Total</b>	<b>19</b>	<b>18</b>	<b>27</b>	<b>25</b>	<b>31</b>	<b>25</b>	<b>23</b>	<b>16</b>	<b>24</b>	<b>27</b>	
% der Labormeldungen	100.0	94.7	96.4	92.6	83.8	83.3	82.1	66.7	82.8	90.0	

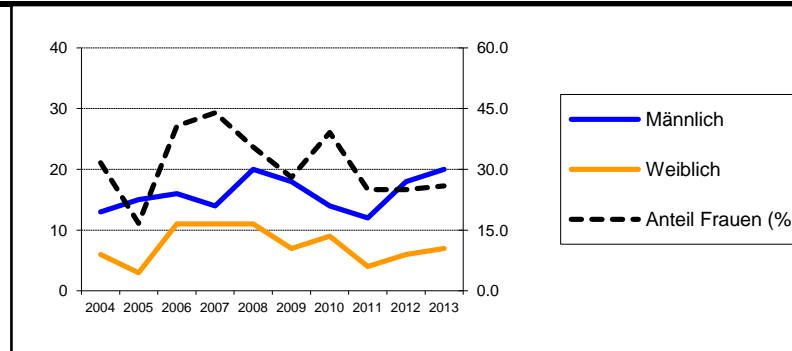

### Relative Anteile der Ansteckungswege (in Prozent) in den HIV-Ergänzungsmeldungen der Ärztinnen und Ärzte (mit Anteil Frauen innerhalb der Gruppen "Heterosexuell" und "IDU")

Ansteckungsweg	Testjahr										
	2003	2004	2005	2006	2007	2008	2009	2010	2011	2012	2013 (bis 31.12.2013)
Heterosexuell	63.2	38.9	59.3	64	54.8	52	43.5	62.5	54.2	59.3	
Anteil Frauen (%)	50.0	42.9	62.5	68.8	52.9	30.8	70.0	40.0	46.2	43.8	
MSM	31.6	44.4	33.3	28.0	25.8	28.0	43.5	31.3	37.5	33.3	
IDU	0.0	11.1	3.7	8.0	9.7	4.0	0.0	6.3	4.2	3.7	
Anteil Frauen (%)	0.0	0.0	0.0	0.0	0.0	100.0	0.0	0.0	0.0	0.0	
Transfusion	0.0	0.0	0.0	0.0	0.0	0.0	8.7	0.0	0.0	3.7	
Mutter-Kind	0.0	0.0	0.0	0.0	0.0	4.0	0.0	0.0	0.0	0.0	
Andere / unbek.	5.3	5.6	3.7	0.0	9.7	12.0	4.3	0.0	4.2	0.0	

MSM: Geschlechtsverkehr zwischen Männern; IDU: Drogeninjektion

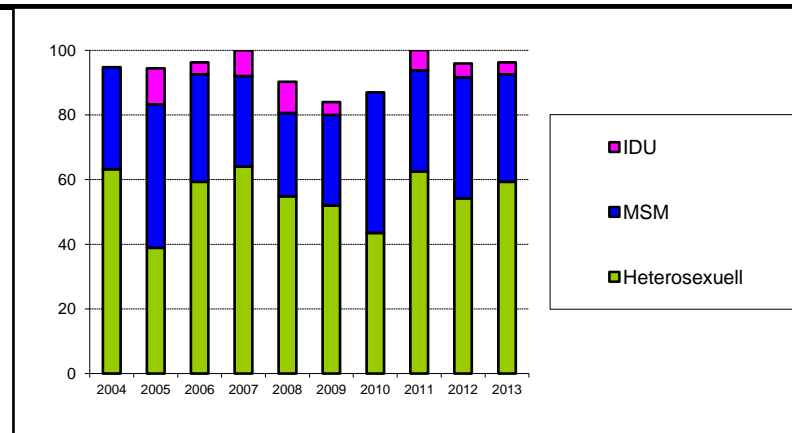

### Relative Anteile der Herkunftsregionen (in Prozent) in den HIV-Ergänzungsmeldungen der Ärztinnen und Ärzte (mit Anteil Frauen innerhalb der Gruppen)

Herkunftsregion	Testjahr										
	2003	2004	2005	2006	2007	2008	2009	2010	2011	2012	2013 (bis 31.12.2013)
Schweiz	57.9	50.0	51.9	52.0	32.3	48.0	43.5	43.8	41.7	40.7	
Anteil Frauen (%)	27.3	11.1	21.4	30.8	20.0	25.0	10.0	14.3	20.0	9.1	
Europa	10.5	27.8	3.7	24.0	19.4	8.0	17.4	6.3	25.0	18.5	
Anteil Frauen (%)	0.0	20.0	100.0	66.7	16.7	50.0	50.0	0.0	0.0	0.0	
Subsahara	21.1	16.7	33.3	12.0	9.7	12.0	17.4	31.3	8.3	25.9	
Anteil Frauen (%)	50.0	33.3	55.6	100.0	66.7	66.7	75.0	40.0	50.0	57.1	
Andere / unbek.	10.5	5.6	11.1	12.0	38.7	32.0	21.7	18.8	25.0	14.8	
Anteil Frauen (%)	50.0	0.0	66.7	0.0	50.0	12.5	60.0	33.3	50.0	50.0	

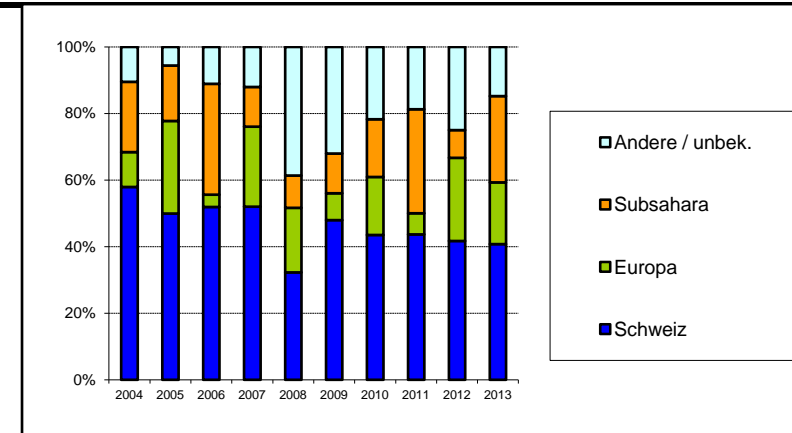

## Aidsfälle im Kanton Aargau

### Meldungen der Ärztinnen und Ärzte nach Meldejahr und Ansteckungsweg (mit Anteil Frauen innerhalb der Gruppen)

Ansteckungsweg	Meldejahr											Total
	bis 2003	2004	2005	2006	2007	2008	2009	2010	2011	2012	2013 <i>(bis 31.12.2013)</i>	
Heterosexuell	66	6	7	4	3	4	4	5	5	3	5	112
<i>Anteil Frauen (%)</i>	<i>43.9</i>	<i>50.0</i>	<i>57.1</i>	<i>100.0</i>	<i>33.3</i>	<i>50.0</i>	<i>25.0</i>	<i>40.0</i>	<i>40.0</i>	<i>66.7</i>	<i>40.0</i>	
MSM	95	1	3	1	3	2	2	4	2	0	2	115
IDU	114	4	1	0	2	0	0	0	1	1	1	124
<i>Anteil Frauen (%)</i>	<i>24.6</i>	<i>50.0</i>	<i>100.0</i>		<i>0.0</i>				<i>0.0</i>	<i>100.0</i>	<i>100.0</i>	
Andere / unbek.	19	0	0	0	0	1	3	3	0	1	1	28
<i>Anteil Frauen (%)</i>	<i>42.1</i>					<i>100.0</i>	<i>33.3</i>	<i>33.3</i>		<i>100.0</i>	<i>100.0</i>	
<b>Total</b>	<b>294</b>	<b>11</b>	<b>11</b>	<b>5</b>	<b>8</b>	<b>7</b>	<b>9</b>	<b>12</b>	<b>8</b>	<b>5</b>	<b>9</b>	<b>379</b>

MSM: Geschlechtsverkehr zwischen Männern; IDU: Drogeninjektion

### Neue Aidsfälle nach Diagnosejahr und Ansteckungsweg (mit Anteil Frauen innerhalb der Gruppen; ohne Korrektur für Meldeverzögerungen)

Ansteckungsweg	Diagnosejahr											Total
	bis 2003	2004	2005	2006	2007	2008	2009	2010	2011	2012	2013 <i>(bis 31.12.2013)</i>	
Heterosexuell	75	5	6	3	4	4	5	3	1	3	3	112
<i>Anteil Frauen (%)</i>	<i>45.3</i>	<i>80.0</i>	<i>33.3</i>	<i>66.7</i>	<i>25.0</i>	<i>75.0</i>	<i>20.0</i>	<i>33.3</i>	<i>100.0</i>	<i>66.7</i>	<i>33.3</i>	
MSM	97	1	3	2	4	0	1	3	2	1	1	115
IDU	119	2	0	1	0	1	0	0	1	0	0	124
<i>Anteil Frauen (%)</i>	<i>26.9</i>	<i>0.0</i>		<i>0.0</i>		<i>100.0</i>			<i>0.0</i>			
Andere / unbek.	20	0	0	0	0	2	4	1	0	0	1	28
<i>Anteil Frauen (%)</i>	<i>45.0</i>					<i>50.0</i>	<i>25.0</i>	<i>100.0</i>			<i>100.0</i>	
<b>Total</b>	<b>311</b>	<b>8</b>	<b>9</b>	<b>6</b>	<b>8</b>	<b>7</b>	<b>10</b>	<b>7</b>	<b>4</b>	<b>4</b>	<b>5</b>	<b>379</b>

MSM: Geschlechtsverkehr zwischen Männern; IDU: Drogeninjektion



**Aidsfälle im Kanton Appenzell I.Rh.****Meldungen der Ärztinnen und Ärzte nach Meldejahr und Ansteckungsweg  
(mit Anteil Frauen innerhalb der Gruppen)**

Ansteckungsweg	Meldejahr											Total
	bis 2003	2004	2005	2006	2007	2008	2009	2010	2011	2012	2013 <i>(bis 31.12.2013)</i>	
Heterosexuell	3	0	0	0	0	0	0	0	0	0	0	3
<i>Anteil Frauen (%)</i>	<i>0.0</i>											
MSM	0	0	0	0	0	0	0	0	0	0	0	0
IDU	2	0	0	0	0	0	0	0	0	0	0	2
<i>Anteil Frauen (%)</i>	<i>100.0</i>											
Andere / unbek.	1	0	0	0	0	0	0	0	0	0	0	1
<i>Anteil Frauen (%)</i>	<i>0.0</i>											
<b>Total</b>	<b>6</b>	<b>0</b>	<b>0</b>	<b>0</b>	<b>0</b>	<b>0</b>	<b>0</b>	<b>0</b>	<b>0</b>	<b>0</b>	<b>0</b>	<b>6</b>

MSM: Geschlechtsverkehr zwischen Männern; IDU: Drogeninjektion

**Neue Aidsfälle nach Diagnosejahr und Ansteckungsweg  
(mit Anteil Frauen innerhalb der Gruppen; ohne Korrektur für Meldeverzögerungen)**

Ansteckungsweg	Diagnosejahr											Total
	bis 2003	2004	2005	2006	2007	2008	2009	2010	2011	2012	2013 <i>(bis 31.12.2013)</i>	
Heterosexuell	3	0	0	0	0	0	0	0	0	0	0	3
<i>Anteil Frauen (%)</i>	<i>0.0</i>											
MSM	0	0	0	0	0	0	0	0	0	0	0	0
IDU	2	0	0	0	0	0	0	0	0	0	0	2
<i>Anteil Frauen (%)</i>	<i>100.0</i>											
Andere / unbek.	1	0	0	0	0	0	0	0	0	0	0	1
<i>Anteil Frauen (%)</i>	<i>0.0</i>											
<b>Total</b>	<b>6</b>	<b>0</b>	<b>0</b>	<b>0</b>	<b>0</b>	<b>0</b>	<b>0</b>	<b>0</b>	<b>0</b>	<b>0</b>	<b>0</b>	<b>6</b>

MSM: Geschlechtsverkehr zwischen Männern; IDU: Drogeninjektion

## Positive HIV-Tests im Kanton Appenzell A.Rh.

### Meldungen der Bestätigungslabors nach Testjahr und Geschlecht

Geschlecht	Testjahr											Total
	bis 2003	2004	2005	2006	2007	2008	2009	2010	2011	2012	2013 <i>(bis 31.12.2013)</i>	
Männlich	81	0	0	0	0	1	0	0	1	2	0	85
Weiblich	33	0	0	0	0	0	0	0	0	0	0	33
Unbekannt	5	0	0	0	0	0	0	0	0	0	0	5
<i>Anteil Frauen (%)</i>	<i>29.0</i>					<i>0.0</i>			<i>0.0</i>	<i>0.0</i>		
<b>Total</b>	<b>119</b>	<b>0</b>	<b>0</b>	<b>0</b>	<b>0</b>	<b>1</b>	<b>0</b>	<b>0</b>	<b>1</b>	<b>2</b>	<b>0</b>	<b>123</b>

Die Bestätigungslabors meldeten positive HIV-Testresultate seit 1985. Erkennbare Wiederholungstests bei der gleichen Person wurden ausgeschlossen.

### Ergänzungsmeldungen der Ärztinnen und Ärzte nach Testjahr und Geschlecht

Geschlecht	Testjahr										
	2004	2005	2006	2007	2008	2009	2010	2011	2012	2013 <i>(bis 31.12.2013)</i>	
Männlich	0	0	0	0	0	0	0	1	2	0	
Weiblich	0	0	0	0	0	0	0	0	0	0	
<i>Anteil Frauen (%)</i>								<i>0.0</i>	<i>0.0</i>		
<b>Total</b>	<b>0</b>	<b>0</b>	<b>0</b>	<b>0</b>	<b>0</b>	<b>0</b>	<b>0</b>	<b>1</b>	<b>2</b>	<b>0</b>	
<b>% der Labormeldungen</b>					<i>0.0</i>			<i>100.0</i>	<i>100.0</i>		

### Relative Anteile der Ansteckungswege (in Prozent) in den HIV-Ergänzungsmeldungen der Ärztinnen und Ärzte (mit Anteil Frauen innerhalb der Gruppen "Heterosexuell" und "IDU")

Ansteckungsweg	Testjahr										
	2004	2005	2006	2007	2008	2009	2010	2011	2012	2013 <i>(bis 31.12.2013)</i>	
Heterosexuell	0.0	0.0	0.0	0.0	0.0	0.0	0.0	0.0	50.0	0.0	
<i>Anteil Frauen (%)</i>									<i>0.0</i>		
MSM	0.0	0.0	0.0	0.0	0.0	0.0	0.0	100.0	50.0	0.0	
IDU	0.0	0.0	0.0	0.0	0.0	0.0	0.0	0.0	0.0	0.0	
<i>Anteil Frauen (%)</i>											
Transfusion	0.0	0.0	0.0	0.0	0.0	0.0	0.0	0.0	0.0	0.0	
Mutter-Kind	0.0	0.0	0.0	0.0	0.0	0.0	0.0	0.0	0.0	0.0	
Andere / unbek.	0.0	0.0	0.0	0.0	0.0	0.0	0.0	0.0	0.0	0.0	

MSM: Geschlechtsverkehr zwischen Männern; IDU: Drogeninjektion

### Relative Anteile der Herkunftsregionen (in Prozent) in den HIV-Ergänzungsmeldungen der Ärztinnen und Ärzte (mit Anteil Frauen innerhalb der Gruppen)

Herkunftsregion	Testjahr										
	2004	2005	2006	2007	2008	2009	2010	2011	2012	2013 <i>(bis 31.12.2013)</i>	
Schweiz	0.0	0.0	0.0	0.0	0.0	0.0	0.0	0.0	50.0	0.0	
<i>Anteil Frauen (%)</i>									<i>0.0</i>		
Europa	0.0	0.0	0.0	0.0	0.0	0.0	0.0	0.0	50.0	0.0	
<i>Anteil Frauen (%)</i>									<i>0.0</i>		
Subsahara	0.0	0.0	0.0	0.0	0.0	0.0	0.0	0.0	0.0	0.0	
<i>Anteil Frauen (%)</i>											
Andere / unbek.	0.0	0.0	0.0	0.0	0.0	0.0	0.0	100.0	0.0	0.0	
<i>Anteil Frauen (%)</i>								<i>0.0</i>			



**Aidsfälle im Kanton Appenzell A.Rh.****Meldungen der Ärztinnen und Ärzte nach Meldejahr und Ansteckungsweg  
(mit Anteil Frauen innerhalb der Gruppen)**

Ansteckungsweg	Meldejahr											Total	
	bis 2003	2004	2005	2006	2007	2008	2009	2010	2011	2012	2013 <i>(bis 31.12.2013)</i>		
Heterosexuell	3	0	0	0	0	0	0	0	0	0	1	0	4
<i>Anteil Frauen (%)</i>	<i>100.0</i>										<i>0.0</i>		
MSM	3	0	0	0	0	1	0	0	0	0	0	0	4
IDU	9	0	0	0	0	0	0	0	0	0	0	0	9
<i>Anteil Frauen (%)</i>	<i>33.3</i>												
Andere / unbek.	1	0	0	0	0	0	0	0	0	0	0	0	1
<i>Anteil Frauen (%)</i>	<i>0.0</i>												
<b>Total</b>	<b>16</b>	<b>0</b>	<b>0</b>	<b>0</b>	<b>0</b>	<b>1</b>	<b>0</b>	<b>0</b>	<b>0</b>	<b>0</b>	<b>1</b>	<b>0</b>	<b>18</b>

MSM: Geschlechtsverkehr zwischen Männern; IDU: Drogeninjektion

**Neue Aidsfälle nach Diagnosejahr und Ansteckungsweg  
(mit Anteil Frauen innerhalb der Gruppen; ohne Korrektur für Meldeverzögerungen)**

Ansteckungsweg	Diagnosejahr											Total	
	bis 2003	2004	2005	2006	2007	2008	2009	2010	2011	2012	2013 <i>(bis 31.12.2013)</i>		
Heterosexuell	3	0	0	0	0	0	0	0	0	0	1	0	4
<i>Anteil Frauen (%)</i>	<i>100.0</i>										<i>0.0</i>		
MSM	3	0	0	1	0	0	0	0	0	0	0	0	4
IDU	9	0	0	0	0	0	0	0	0	0	0	0	9
<i>Anteil Frauen (%)</i>	<i>33.3</i>												
Andere / unbek.	1	0	0	0	0	0	0	0	0	0	0	0	1
<i>Anteil Frauen (%)</i>	<i>0.0</i>												
<b>Total</b>	<b>16</b>	<b>0</b>	<b>0</b>	<b>1</b>	<b>0</b>	<b>0</b>	<b>0</b>	<b>0</b>	<b>0</b>	<b>0</b>	<b>1</b>	<b>0</b>	<b>18</b>

MSM: Geschlechtsverkehr zwischen Männern; IDU: Drogeninjektion

## Positive HIV-Tests im Kanton Bern

### Meldungen der Bestätigungslabors nach Testjahr und Geschlecht

Geschlecht	Testjahr											Total
	bis 2003	2004	2005	2006	2007	2008	2009	2010	2011	2012	2013 (bis 31.12.2013)	
Männlich	1466	59	42	49	51	66	42	40	37	37	47	1936
Weiblich	750	31	26	26	25	17	23	15	21	15	18	967
Unbekannt	246	0	0	0	0	0	0	0	0	0	0	246
<i>Anteil Frauen (%)</i>	<i>33.8</i>	<i>34.4</i>	<i>38.2</i>	<i>34.7</i>	<i>32.9</i>	<i>20.5</i>	<i>35.4</i>	<i>27.3</i>	<i>36.2</i>	<i>28.9</i>	<i>27.7</i>	
<b>Total</b>	<b>2462</b>	<b>90</b>	<b>68</b>	<b>75</b>	<b>76</b>	<b>83</b>	<b>65</b>	<b>55</b>	<b>58</b>	<b>52</b>	<b>65</b>	<b>3149</b>

Die Bestätigungslabors meldeten positive HIV-Testresultate seit 1985. Erkennbare Wiederholungstests bei der gleichen Person wurden ausgeschlossen.

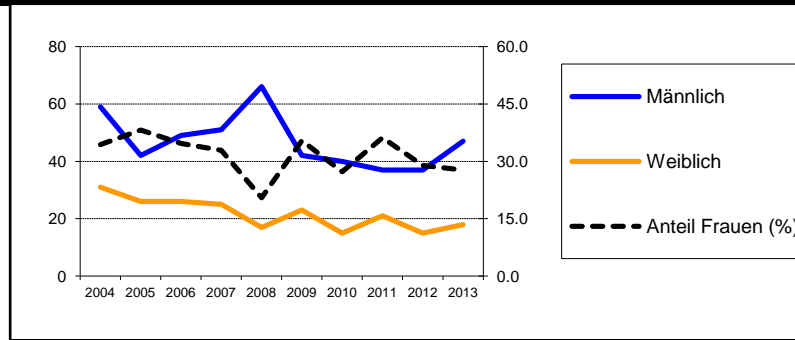

### Ergänzungsmeldungen der Ärztinnen und Ärzte nach Testjahr und Geschlecht

Geschlecht	Testjahr										2013 (bis 31.12.2013)
	2004	2005	2006	2007	2008	2009	2010	2011	2012		
Männlich	57	41	46	46	53	39	38	35	37	43	
Weiblich	31	22	25	22	14	18	13	21	14	17	
<i>Anteil Frauen (%)</i>	<i>35.2</i>	<i>34.9</i>	<i>35.2</i>	<i>32.4</i>	<i>20.9</i>	<i>31.6</i>	<i>25.5</i>	<i>37.5</i>	<i>27.5</i>	<i>28.3</i>	
<b>Total</b>	<b>88</b>	<b>63</b>	<b>71</b>	<b>68</b>	<b>67</b>	<b>57</b>	<b>51</b>	<b>56</b>	<b>51</b>	<b>60</b>	
<b>% der Labormeldungen</b>	<i>97.8</i>	<i>92.6</i>	<i>94.7</i>	<i>89.5</i>	<i>80.7</i>	<i>87.7</i>	<i>92.7</i>	<i>96.6</i>	<i>98.1</i>	<i>92.3</i>	

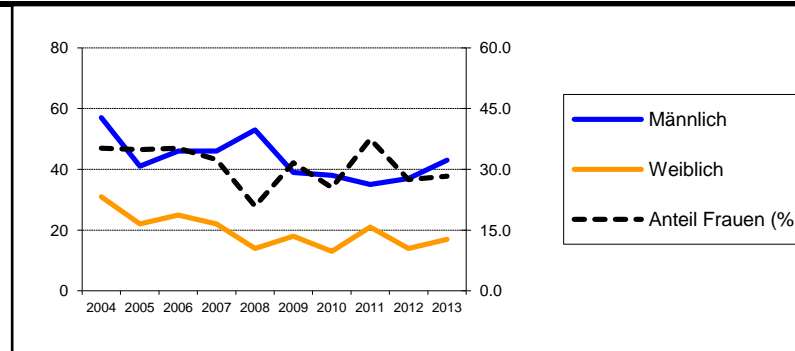

### Relative Anteile der Ansteckungswege (in Prozent) in den HIV-Ergänzungsmeldungen der Ärztinnen und Ärzte (mit Anteil Frauen innerhalb der Gruppen "Heterosexuell" und "IDU")

Ansteckungsweg	Testjahr										2013 (bis 31.12.2013)
	2004	2005	2006	2007	2008	2009	2010	2011	2012		
Heterosexuell	67.0	61.9	53.5	36.8	43.3	52.6	49.0	50.0	43.1	46.7	
<i>Anteil Frauen (%)</i>	<i>45.8</i>	<i>43.6</i>	<i>44.7</i>	<i>64.0</i>	<i>41.4</i>	<i>60.0</i>	<i>48.0</i>	<i>57.1</i>	<i>54.5</i>	<i>50.0</i>	
MSM	13.6	20.6	26.8	33.8	38.8	38.6	39.2	28.6	43.1	41.7	
IDU	15.9	14.3	9.9	22.1	10.4	7.0	5.9	12.5	7.8	8.3	
<i>Anteil Frauen (%)</i>	<i>28.6</i>	<i>33.3</i>	<i>28.6</i>	<i>33.3</i>	<i>0.0</i>	<i>0.0</i>	<i>0.0</i>	<i>28.6</i>	<i>0.0</i>	<i>40.0</i>	
Transfusion	0.0	3.2	1.4	1.5	0.0	0.0	0.0	0.0	0.0	0.0	
Mutter-Kind	0.0	0.0	0.0	1.5	1.5	0.0	2.0	1.8	0.0	0.0	
Andere / unbek.	3.4	0.0	8.5	4.4	6.0	1.8	3.9	7.1	5.9	3.3	

MSM: Geschlechtsverkehr zwischen Männern; IDU: Drogeninjektion

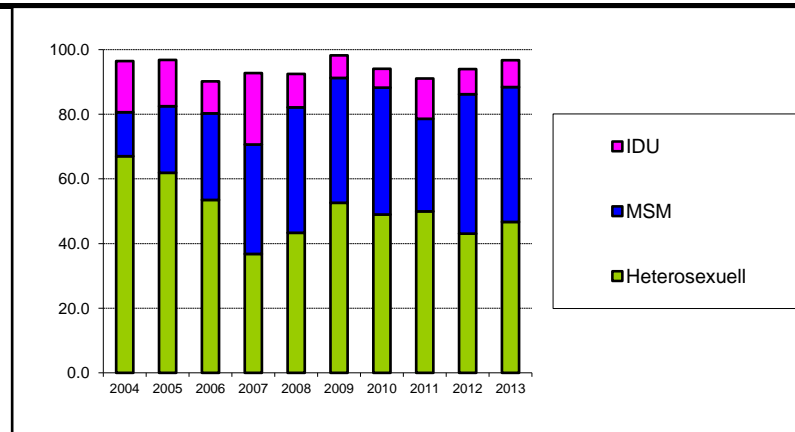

### Relative Anteile der Herkunftsregionen (in Prozent) in den HIV-Ergänzungsmeldungen der Ärztinnen und Ärzte (mit Anteil Frauen innerhalb der Gruppen)

Herkunftsregion	Testjahr										2013 (bis 31.12.2013)
	2004	2005	2006	2007	2008	2009	2010	2011	2012		
Schweiz	56.8	42.9	69.0	60.3	56.7	59.6	60.8	41.1	54.9	51.7	
<i>Anteil Frauen (%)</i>	<i>24.0</i>	<i>18.5</i>	<i>28.6</i>	<i>17.1</i>	<i>18.4</i>	<i>20.6</i>	<i>12.9</i>	<i>26.1</i>	<i>21.4</i>	<i>25.8</i>	
Europa	4.5	14.3	8.5	10.3	13.4	5.3	3.9	12.5	21.6	15.0	
<i>Anteil Frauen (%)</i>	<i>50.0</i>	<i>0.0</i>	<i>16.7</i>	<i>14.3</i>	<i>0.0</i>	<i>0.0</i>	<i>0.0</i>	<i>28.6</i>	<i>27.3</i>	<i>0.0</i>	
Subsahara	23.9	23.8	16.9	17.6	11.9	21.1	19.6	19.6	9.8	15.0	
<i>Anteil Frauen (%)</i>	<i>52.4</i>	<i>60.0</i>	<i>58.3</i>	<i>75.0</i>	<i>12.5</i>	<i>66.7</i>	<i>40.0</i>	<i>63.6</i>	<i>60.0</i>	<i>66.7</i>	
Andere / unbek.	14.8	19.0	5.6	11.8	17.9	14.0	15.7	26.8	13.7	18.3	
<i>Anteil Frauen (%)</i>	<i>46.2</i>	<i>66.7</i>	<i>75.0</i>	<i>62.5</i>	<i>50.0</i>	<i>37.5</i>	<i>62.5</i>	<i>40.0</i>	<i>28.6</i>	<i>27.3</i>	

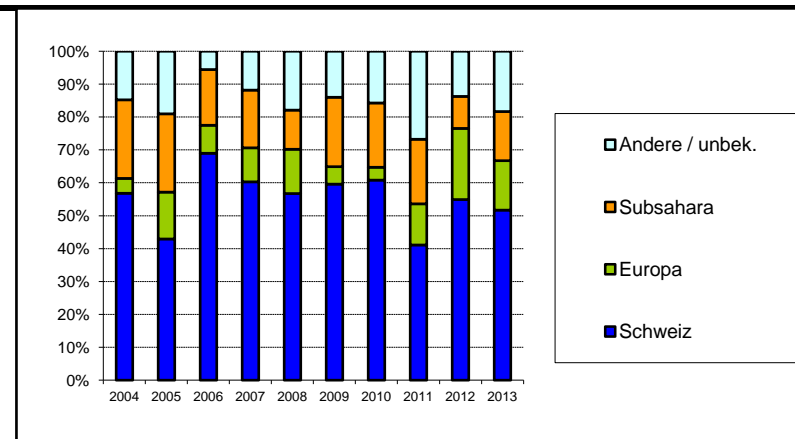

## Aidsfälle im Kanton Bern

### Meldungen der Ärztinnen und Ärzte nach Meldejahr und Ansteckungsweg (mit Anteil Frauen innerhalb der Gruppen)

Ansteckungsweg	Meldejahr											Total
	bis 2003	2004	2005	2006	2007	2008	2009	2010	2011	2012	2013 (bis 31.12.2013)	
Heterosexuell	165	20	10	18	9	8	8	10	12	5	8	273
<i>Anteil Frauen (%)</i>	<i>47.3</i>	<i>35.0</i>	<i>40.0</i>	<i>50.0</i>	<i>55.6</i>	<i>25.0</i>	<i>37.5</i>	<i>40.0</i>	<i>75.0</i>	<i>60.0</i>	<i>75.0</i>	
MSM	246	4	3	1	9	4	1	8	6	2	10	294
IDU	319	18	5	5	5	7	4	5	4	1	3	376
<i>Anteil Frauen (%)</i>	<i>31.0</i>	<i>22.2</i>	<i>0.0</i>	<i>60.0</i>	<i>20.0</i>	<i>0.0</i>	<i>0.0</i>	<i>20.0</i>	<i>0.0</i>	<i>0.0</i>	<i>66.7</i>	
Andere / unbek.	43	2	1	0	2	2	3	1	2	1	1	58
<i>Anteil Frauen (%)</i>	<i>39.5</i>	<i>50.0</i>	<i>0.0</i>		<i>50.0</i>	<i>50.0</i>	<i>66.7</i>	<i>0.0</i>	<i>50.0</i>	<i>0.0</i>	<i>0.0</i>	
<b>Total</b>	<b>773</b>	<b>44</b>	<b>19</b>	<b>24</b>	<b>25</b>	<b>21</b>	<b>16</b>	<b>24</b>	<b>24</b>	<b>9</b>	<b>22</b>	<b>1001</b>

MSM: Geschlechtsverkehr zwischen Männern; IDU: Drogeninjektion

### Neue Aidsfälle nach Diagnosejahr und Ansteckungsweg (mit Anteil Frauen innerhalb der Gruppen; ohne Korrektur für Meldeverzögerungen)

Ansteckungsweg	Diagnosejahr											Total
	bis 2003	2004	2005	2006	2007	2008	2009	2010	2011	2012	2013 (bis 31.12.2013)	
Heterosexuell	179	13	8	18	11	4	8	12	10	4	6	273
<i>Anteil Frauen (%)</i>	<i>48.6</i>	<i>15.4</i>	<i>25.0</i>	<i>50.0</i>	<i>54.5</i>	<i>50.0</i>	<i>25.0</i>	<i>41.7</i>	<i>80.0</i>	<i>75.0</i>	<i>66.7</i>	
MSM	249	4	4	1	6	3	3	10	6	1	7	294
IDU	333	8	4	3	7	6	5	4	2	2	2	376
<i>Anteil Frauen (%)</i>	<i>30.6</i>	<i>25.0</i>	<i>25.0</i>	<i>33.3</i>	<i>14.3</i>	<i>0.0</i>	<i>0.0</i>	<i>25.0</i>	<i>0.0</i>	<i>50.0</i>	<i>50.0</i>	
Andere / unbek.	46	1	1	0	1	3	2	0	3	0	1	58
<i>Anteil Frauen (%)</i>	<i>39.1</i>	<i>100.0</i>	<i>0.0</i>		<i>0.0</i>	<i>66.7</i>	<i>50.0</i>		<i>33.3</i>		<i>0.0</i>	
<b>Total</b>	<b>807</b>	<b>26</b>	<b>17</b>	<b>22</b>	<b>25</b>	<b>16</b>	<b>18</b>	<b>26</b>	<b>21</b>	<b>7</b>	<b>16</b>	<b>1001</b>

MSM: Geschlechtsverkehr zwischen Männern; IDU: Drogeninjektion

## Positive HIV-Tests im Kanton Basel-Land

### Meldungen der Bestätigungslabors nach Testjahr und Geschlecht

Geschlecht	Testjahr											Total
	bis 2003	2004	2005	2006	2007	2008	2009	2010	2011	2012	2013 (bis 31.12.2013)	
Männlich	228	8	10	3	12	12	11	10	11	8	13	326
Weiblich	106	4	7	6	6	5	5	3	2	2	2	148
Unbekannt	36	0	0	0	0	0	0	0	0	0	0	36
<i>Anteil Frauen (%)</i>	<i>31.7</i>	<i>33.3</i>	<i>41.2</i>	<i>66.7</i>	<i>33.3</i>	<i>29.4</i>	<i>31.3</i>	<i>23.1</i>	<i>15.4</i>	<i>20.0</i>	<i>13.3</i>	
<b>Total</b>	<b>370</b>	<b>12</b>	<b>17</b>	<b>9</b>	<b>18</b>	<b>17</b>	<b>16</b>	<b>13</b>	<b>13</b>	<b>10</b>	<b>15</b>	<b>510</b>

Die Bestätigungslabors meldeten positive HIV-Testresultate seit 1985. Erkennbare Wiederholungstests bei der gleichen Person wurden ausgeschlossen.

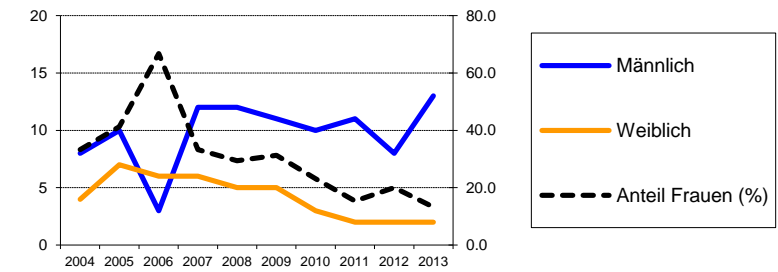

### Ergänzungsmeldungen der Ärztinnen und Ärzte nach Testjahr und Geschlecht

Geschlecht	Testjahr										
	2004	2005	2006	2007	2008	2009	2010	2011	2012	2013 (bis 31.12.2013)	
Männlich	8	10	3	10	11	8	9	9	8	11	
Weiblich	4	7	6	6	5	3	2	1	2	1	
<i>Anteil Frauen (%)</i>	<i>33.3</i>	<i>41.2</i>	<i>66.7</i>	<i>37.5</i>	<i>31.3</i>	<i>27.3</i>	<i>18.2</i>	<i>10.0</i>	<i>20.0</i>	<i>8.3</i>	
<b>Total</b>	<b>12</b>	<b>17</b>	<b>9</b>	<b>16</b>	<b>16</b>	<b>11</b>	<b>11</b>	<b>10</b>	<b>10</b>	<b>12</b>	
<b>% der Labormeldungen</b>	<i>100.0</i>	<i>100.0</i>	<i>100.0</i>	<i>88.9</i>	<i>94.1</i>	<i>68.8</i>	<i>84.6</i>	<i>76.9</i>	<i>100.0</i>	<i>80.0</i>	

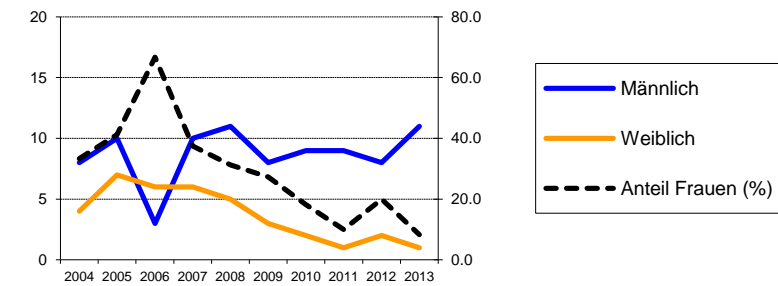

### Relative Anteile der Ansteckungswege (in Prozent) in den HIV-Ergänzungsmeldungen der Ärztinnen und Ärzte (mit Anteil Frauen innerhalb der Gruppen "Heterosexuell" und "IDU")

Ansteckungsweg	Testjahr										
	2004	2005	2006	2007	2008	2009	2010	2011	2012	2013 (bis 31.12.2013)	
Heterosexuell	75.0	76.5	66.7	25.0	37.5	72.7	54.5	50.0	60.0	50.0	
<i>Anteil Frauen (%)</i>	<i>44.4</i>	<i>46.2</i>	<i>83.3</i>	<i>75.0</i>	<i>66.7</i>	<i>37.5</i>	<i>33.3</i>	<i>20.0</i>	<i>33.3</i>	<i>16.7</i>	
MSM	0.0	17.6	22.2	43.8	56.3	18.2	27.3	40.0	40.0	50.0	
IDU	8.3	0.0	0.0	18.8	0.0	9.1	0.0	0.0	0.0	0.0	
<i>Anteil Frauen (%)</i>	<i>0.0</i>			<i>66.7</i>	<i>0.0</i>	<i>0.0</i>					
Transfusion	0.0	0.0	0.0	0.0	0.0	0.0	0.0	0.0	0.0	0.0	
Mutter-Kind	0.0	0.0	0.0	0.0	0.0	0.0	9.1	0.0	0.0	0.0	
Andere / unbek.	16.7	5.9	11.1	12.5	6.3	0.0	9.1	10.0	0.0	0.0	

MSM: Geschlechtsverkehr zwischen Männern; IDU: Drogeninjektion

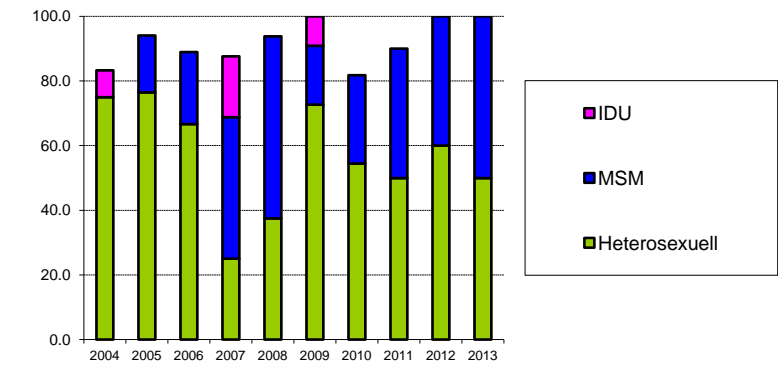

### Relative Anteile der Herkunftsregionen (in Prozent) in den HIV-Ergänzungsmeldungen der Ärztinnen und Ärzte (mit Anteil Frauen innerhalb der Gruppen)

Herkunftsregion	Testjahr										
	2004	2005	2006	2007	2008	2009	2010	2011	2012	2013 (bis 31.12.2013)	
Schweiz	50.0	64.7	44.4	31.3	50.0	36.4	45.5	40.0	80.0	41.7	
<i>Anteil Frauen (%)</i>	<i>16.7</i>	<i>45.5</i>	<i>50.0</i>	<i>20.0</i>	<i>12.5</i>	<i>25.0</i>	<i>20.0</i>	<i>0.0</i>	<i>12.5</i>	<i>0.0</i>	
Europa	8.3	11.8	11.1	25.0	18.8	27.3	18.2	10.0	10.0	25.0	
<i>Anteil Frauen (%)</i>	<i>0.0</i>	<i>50.0</i>	<i>0.0</i>	<i>0.0</i>	<i>0.0</i>	<i>33.3</i>	<i>0.0</i>	<i>100.0</i>	<i>0.0</i>	<i>0.0</i>	
Subsahara	16.7	11.8	33.3	12.5	0.0	0.0	18.2	30.0	0.0	16.7	
<i>Anteil Frauen (%)</i>	<i>50.0</i>	<i>0.0</i>	<i>100.0</i>	<i>100.0</i>			<i>0.0</i>	<i>0.0</i>		<i>0.0</i>	
Andere / unbek.	25.0	11.8	11.1	31.3	31.3	36.4	18.2	20.0	10.0	16.7	
<i>Anteil Frauen (%)</i>	<i>66.7</i>	<i>50.0</i>	<i>100.0</i>	<i>60.0</i>	<i>80.0</i>	<i>25.0</i>	<i>50.0</i>	<i>0.0</i>	<i>100.0</i>	<i>50.0</i>	

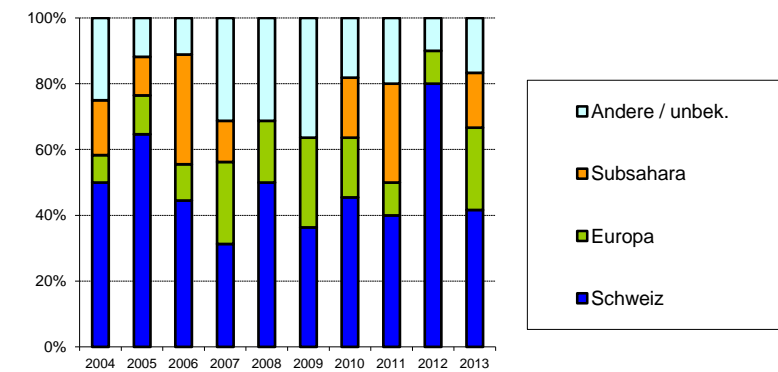

## Aidsfälle im Kanton Basel-Land

### Meldungen der Ärztinnen und Ärzte nach Meldejahr und Ansteckungsweg (mit Anteil Frauen innerhalb der Gruppen)

Ansteckungsweg	Meldejahr											Total
	bis 2003	2004	2005	2006	2007	2008	2009	2010	2011	2012	2013 (bis 31.12.2013)	
Heterosexuell	37	7	6	3	1	3	1	4	6	3	1	72
<i>Anteil Frauen (%)</i>	<i>35.1</i>	<i>42.9</i>	<i>66.7</i>	<i>33.3</i>	<i>100.0</i>	<i>33.3</i>	<i>0.0</i>	<i>75.0</i>	<i>16.7</i>	<i>66.7</i>	<i>0.0</i>	
MSM	57	1	2	1	4	2	0	1	0	1	1	70
IDU	87	0	1	3	1	1	0	1	1	0	0	95
<i>Anteil Frauen (%)</i>	<i>25.3</i>		<i>0.0</i>	<i>66.7</i>	<i>100.0</i>	<i>100.0</i>		<i>100.0</i>	<i>0.0</i>			
Andere / unbek.	7	0	1	0	0	1	0	1	0	0	1	11
<i>Anteil Frauen (%)</i>	<i>14.3</i>		<i>100.0</i>			<i>100.0</i>		<i>0.0</i>			<i>0.0</i>	
<b>Total</b>	<b>188</b>	<b>8</b>	<b>10</b>	<b>7</b>	<b>6</b>	<b>7</b>	<b>1</b>	<b>7</b>	<b>7</b>	<b>4</b>	<b>3</b>	<b>248</b>

MSM: Geschlechtsverkehr zwischen Männern; IDU: Drogeninjektion

### Neue Aidsfälle nach Diagnosejahr und Ansteckungsweg (mit Anteil Frauen innerhalb der Gruppen; ohne Korrektur für Meldeverzögerungen)

Ansteckungsweg	Diagnosejahr											Total
	bis 2003	2004	2005	2006	2007	2008	2009	2010	2011	2012	2013 (bis 31.12.2013)	
Heterosexuell	45	5	4	1	1	2	1	6	4	2	1	72
<i>Anteil Frauen (%)</i>	<i>37.8</i>	<i>60.0</i>	<i>25.0</i>	<i>0.0</i>	<i>100.0</i>	<i>50.0</i>	<i>0.0</i>	<i>66.7</i>	<i>0.0</i>	<i>100.0</i>	<i>0.0</i>	
MSM	59	0	1	1	5	1	0	1	0	1	1	70
IDU	92	0	2	0	0	0	0	0	1	0	0	95
<i>Anteil Frauen (%)</i>	<i>27.2</i>		<i>100.0</i>						<i>0.0</i>			
Andere / unbek.	8	0	1	0	0	0	0	1	0	0	1	11
<i>Anteil Frauen (%)</i>	<i>25.0</i>		<i>100.0</i>					<i>0.0</i>			<i>0.0</i>	
<b>Total</b>	<b>204</b>	<b>5</b>	<b>8</b>	<b>2</b>	<b>6</b>	<b>3</b>	<b>1</b>	<b>8</b>	<b>5</b>	<b>3</b>	<b>3</b>	<b>248</b>

MSM: Geschlechtsverkehr zwischen Männern; IDU: Drogeninjektion

## Positive HIV-Tests im Kanton Basel-Stadt

### Meldungen der Bestätigungslabors nach Testjahr und Geschlecht

Geschlecht	Testjahr											Total
	bis 2003	2004	2005	2006	2007	2008	2009	2010	2011	2012	2013 (bis 31.12.2013)	
Männlich	692	24	28	13	25	21	10	10	11	15	14	863
Weiblich	304	14	7	9	9	8	12	6	7	5	2	383
Unbekannt	85	0	0	0	0	0	0	0	0	0	0	85
Anteil Frauen (%)	30.5	36.8	20.0	40.9	26.5	27.6	54.6	37.5	38.9	25.0	12.5	
<b>Total</b>	<b>1081</b>	<b>38</b>	<b>35</b>	<b>22</b>	<b>34</b>	<b>29</b>	<b>22</b>	<b>16</b>	<b>18</b>	<b>20</b>	<b>16</b>	<b>1331</b>

Die Bestätigungslabors meldeten positive HIV-Testresultate seit 1985. Erkennbare Wiederholungstests bei der gleichen Person wurden ausgeschlossen.

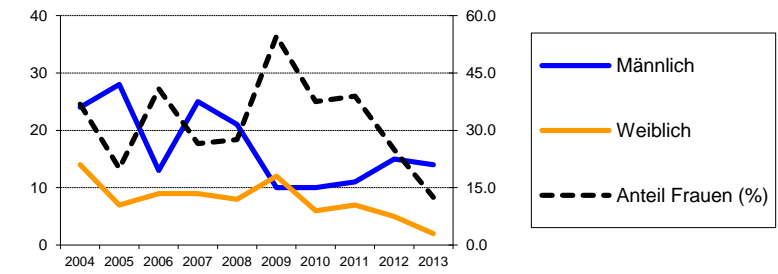

### Ergänzungsmeldungen der Ärztinnen und Ärzte nach Testjahr und Geschlecht

Geschlecht	Testjahr										
	2004	2005	2006	2007	2008	2009	2010	2011	2012	2013 (bis 31.12.2013)	
Männlich	19	26	13	23	19	10	8	10	11	12	
Weiblich	13	6	9	7	7	12	6	6	4	0	
Anteil Frauen (%)	40.6	18.8	40.9	23.3	26.9	54.5	42.9	37.5	26.7	0.0	
<b>Total</b>	<b>32</b>	<b>32</b>	<b>22</b>	<b>30</b>	<b>26</b>	<b>22</b>	<b>14</b>	<b>16</b>	<b>15</b>	<b>12</b>	
% der Labormeldungen	84.2	91.4	100.0	88.2	89.7	100.0	87.5	88.9	75.0	75.0	

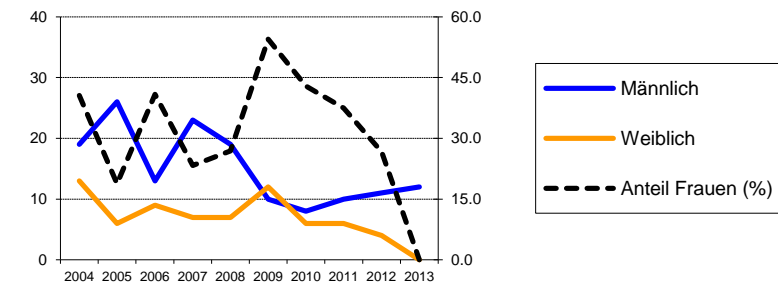

### Relative Anteile der Ansteckungswege (in Prozent) in den HIV-Ergänzungsmeldungen der Ärztinnen und Ärzte (mit Anteil Frauen innerhalb der Gruppen "Heterosexuell" und "IDU")

Ansteckungsweg	Testjahr										
	2004	2005	2006	2007	2008	2009	2010	2011	2012	2013 (bis 31.12.2013)	
Heterosexuell	53.1	37.5	50.0	40.0	38.5	63.6	50.0	50.0	46.7	41.7	
Anteil Frauen (%)	64.7	41.7	63.6	41.7	60.0	85.7	57.1	62.5	57.1	0.0	
MSM	31.3	50.0	27.3	50.0	53.8	31.8	14.3	43.8	53.3	50.0	
IDU	12.5	9.4	18.2	6.7	0.0	4.5	28.6	6.3	0.0	0.0	
Anteil Frauen (%)	50.0	33.3	50.0	50.0	0.0	0.0	25.0	100.0			
Transfusion	0.0	0.0	0.0	0.0	0.0	0.0	0.0	0.0	0.0	0.0	
Mutter-Kind	0.0	0.0	0.0	0.0	0.0	0.0	0.0	0.0	0.0	0.0	
Andere / unbek.	3.1	3.1	4.5	3.3	7.7	0.0	7.1	0.0	0.0	8.3	

MSM: Geschlechtsverkehr zwischen Männern; IDU: Drogeninjektion

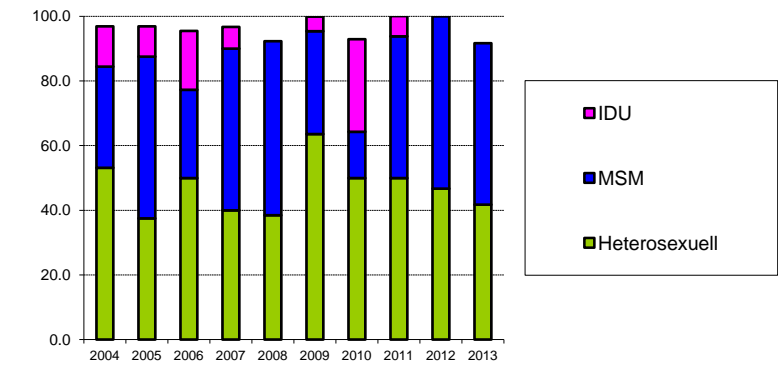

### Relative Anteile der Herkunftsregionen (in Prozent) in den HIV-Ergänzungsmeldungen der Ärztinnen und Ärzte (mit Anteil Frauen innerhalb der Gruppen)

Herkunftsregion	Testjahr										
	2004	2005	2006	2007	2008	2009	2010	2011	2012	2013 (bis 31.12.2013)	
Schweiz	53.1	53.1	68.2	36.7	42.3	45.5	42.9	56.3	20.0	33.3	
Anteil Frauen (%)	23.5	11.8	33.3	27.3	9.1	40.0	50.0	33.3	0.0	0.0	
Europa	6.3	9.4	13.6	30.0	15.4	0.0	7.1	0.0	40.0	33.3	
Anteil Frauen (%)	0.0	0.0	33.3	0.0	25.0	0.0	0.0	0.0	33.3	0.0	
Subsahara	21.9	21.9	9.1	13.3	15.4	13.6	7.1	25.0	6.7	8.3	
Anteil Frauen (%)	71.4	57.1	100.0	50.0	50.0	100.0	0.0	50.0	100.0	0.0	
Andere / unbek.	18.8	15.6	9.1	20.0	26.9	40.9	42.9	18.8	33.3	25.0	
Anteil Frauen (%)	66.7	0.0	50.0	33.3	42.9	55.6	50.0	33.3	20.0	0.0	

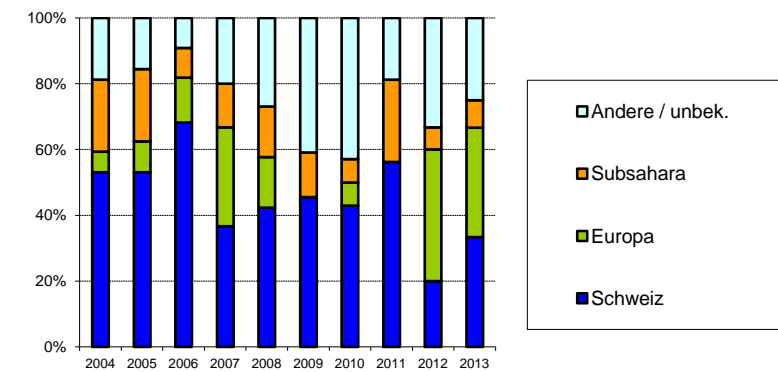

## Aidsfälle im Kanton Basel-Stadt

### Meldungen der Ärztinnen und Ärzte nach Meldejahr und Ansteckungsweg (mit Anteil Frauen innerhalb der Gruppen)

Ansteckungsweg	Meldejahr											Total
	bis 2003	2004	2005	2006	2007	2008	2009	2010	2011	2012	2013 (bis 31.12.2013)	
Heterosexuell	62	6	7	9	4	5	6	4	5	3	5	116
<i>Anteil Frauen (%)</i>	<i>43.5</i>	<i>83.3</i>	<i>42.9</i>	<i>33.3</i>	<i>50.0</i>	<i>40.0</i>	<i>66.7</i>	<i>100.0</i>	<i>60.0</i>	<i>33.3</i>	<i>0.0</i>	
MSM	176	2	2	3	5	2	3	5	1	3	3	205
IDU	177	10	5	3	1	2	3	3	0	3	0	207
<i>Anteil Frauen (%)</i>	<i>38.4</i>	<i>20.0</i>	<i>40.0</i>	<i>33.3</i>	<i>100.0</i>	<i>50.0</i>	<i>100.0</i>	<i>33.3</i>		<i>33.3</i>		
Andere / unbek.	12	0	0	0	0	0	0	1	0	0	1	14
<i>Anteil Frauen (%)</i>	<i>50.0</i>							<i>0.0</i>			<i>0.0</i>	
<b>Total</b>	<b>427</b>	<b>18</b>	<b>14</b>	<b>15</b>	<b>10</b>	<b>9</b>	<b>12</b>	<b>13</b>	<b>6</b>	<b>9</b>	<b>9</b>	<b>542</b>

MSM: Geschlechtsverkehr zwischen Männern; IDU: Drogeninjektion

### Neue Aidsfälle nach Diagnosejahr und Ansteckungsweg (mit Anteil Frauen innerhalb der Gruppen; ohne Korrektur für Meldeverzögerungen)

Ansteckungsweg	Diagnosejahr											Total
	bis 2003	2004	2005	2006	2007	2008	2009	2010	2011	2012	2013 (bis 31.12.2013)	
Heterosexuell	71	3	9	5	4	6	8	2	5	2	1	116
<i>Anteil Frauen (%)</i>	<i>43.7</i>	<i>100.0</i>	<i>22.2</i>	<i>60.0</i>	<i>50.0</i>	<i>50.0</i>	<i>75.0</i>	<i>50.0</i>	<i>60.0</i>	<i>0.0</i>	<i>0.0</i>	
MSM	182	3	4	0	2	2	4	3	0	3	2	205
IDU	192	3	2	2	3	1	1	1	1	1	0	207
<i>Anteil Frauen (%)</i>	<i>37.5</i>	<i>0.0</i>	<i>50.0</i>	<i>50.0</i>	<i>100.0</i>	<i>100.0</i>	<i>100.0</i>	<i>0.0</i>	<i>100.0</i>	<i>0.0</i>		
Andere / unbek.	12	0	0	0	0	0	1	1	0	0	0	14
<i>Anteil Frauen (%)</i>	<i>50.0</i>						<i>0.0</i>	<i>0.0</i>				
<b>Total</b>	<b>457</b>	<b>9</b>	<b>15</b>	<b>7</b>	<b>9</b>	<b>9</b>	<b>14</b>	<b>7</b>	<b>6</b>	<b>6</b>	<b>3</b>	<b>542</b>

MSM: Geschlechtsverkehr zwischen Männern; IDU: Drogeninjektion

## Positive HIV-Tests im Kanton Freiburg

### Meldungen der Bestätigungslabors nach Testjahr und Geschlecht

Geschlecht	Testjahr											Total
	bis 2003	2004	2005	2006	2007	2008	2009	2010	2011	2012	2013 (bis 31.12.2013)	
Männlich	273	16	7	9	10	11	10	8	7	15	7	373
Weiblich	183	6	13	3	5	7	4	5	3	8	4	241
Unbekannt	121	0	0	0	0	0	0	0	0	0	0	121
<i>Anteil Frauen (%)</i>	<i>40.1</i>	<i>27.3</i>	<i>65.0</i>	<i>25.0</i>	<i>33.3</i>	<i>38.9</i>	<i>28.6</i>	<i>38.5</i>	<i>30.0</i>	<i>34.8</i>	<i>36.4</i>	
<b>Total</b>	<b>577</b>	<b>22</b>	<b>20</b>	<b>12</b>	<b>15</b>	<b>18</b>	<b>14</b>	<b>13</b>	<b>10</b>	<b>23</b>	<b>11</b>	<b>735</b>

Die Bestätigungslabors meldeten positive HIV-Testresultate seit 1985. Erkennbare Wiederholungstests bei der gleichen Person wurden ausgeschlossen.

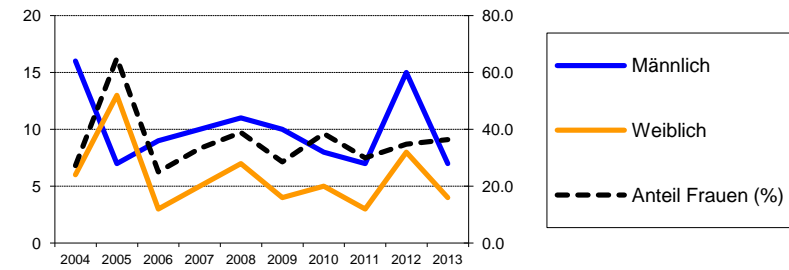

### Ergänzungsmeldungen der Ärztinnen und Ärzte nach Testjahr und Geschlecht

Geschlecht	Testjahr										
	2004	2005	2006	2007	2008	2009	2010	2011	2012	2013 (bis 31.12.2013)	
Männlich	15	7	9	9	11	8	8	6	10	7	
Weiblich	6	13	3	5	6	4	4	2	7	2	
<i>Anteil Frauen (%)</i>	<i>28.6</i>	<i>65.0</i>	<i>25.0</i>	<i>35.7</i>	<i>35.3</i>	<i>33.3</i>	<i>33.3</i>	<i>25.0</i>	<i>41.2</i>	<i>22.2</i>	
<b>Total</b>	<b>21</b>	<b>20</b>	<b>12</b>	<b>14</b>	<b>17</b>	<b>12</b>	<b>12</b>	<b>8</b>	<b>17</b>	<b>9</b>	
<b>% der Labormeldungen</b>	<i>95.5</i>	<i>100.0</i>	<i>100.0</i>	<i>93.3</i>	<i>94.4</i>	<i>85.7</i>	<i>92.3</i>	<i>80.0</i>	<i>73.9</i>	<i>81.8</i>	

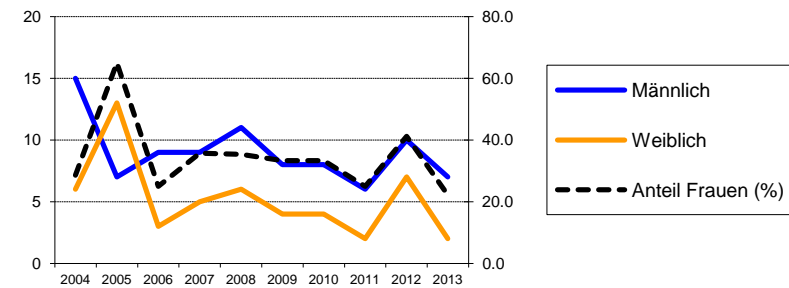

### Relative Anteile der Ansteckungswege (in Prozent) in den HIV-Ergänzungsmeldungen der Ärztinnen und Ärzte (mit Anteil Frauen innerhalb der Gruppen "Heterosexuell" und "IDU")

Ansteckungsweg	Testjahr										
	2004	2005	2006	2007	2008	2009	2010	2011	2012	2013 (bis 31.12.2013)	
Heterosexuell	71.4	75.0	41.7	71.4	64.7	66.7	75.0	37.5	76.5	77.8	
<i>Anteil Frauen (%)</i>	<i>33.3</i>	<i>66.7</i>	<i>60.0</i>	<i>50.0</i>	<i>54.5</i>	<i>37.5</i>	<i>44.4</i>	<i>66.7</i>	<i>46.2</i>	<i>28.6</i>	
MSM	14.3	5.0	50.0	28.6	29.4	16.7	25.0	62.5	11.8	22.2	
IDU	4.8	15.0	0.0	0.0	0.0	0.0	0.0	0.0	5.9	0.0	
<i>Anteil Frauen (%)</i>	<i>0.0</i>	<i>66.7</i>							<i>0.0</i>		
Transfusion	0.0	0.0	0.0	0.0	0.0	0.0	0.0	0.0	0.0	0.0	
Mutter-Kind	0.0	5.0	0.0	0.0	0.0	0.0	0.0	0.0	5.9	0.0	
Andere / unbek.	9.5	0.0	8.3	0.0	5.9	16.7	0.0	0.0	0.0	0.0	

MSM: Geschlechtsverkehr zwischen Männern; IDU: Drogeninjektion

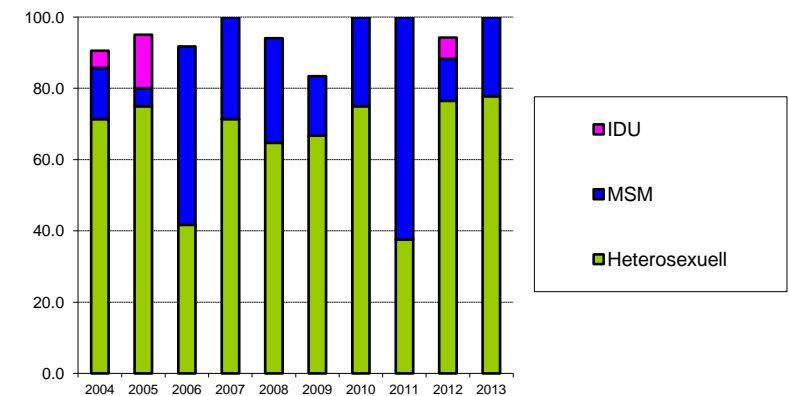

### Relative Anteile der Herkunftsregionen (in Prozent) in den HIV-Ergänzungsmeldungen der Ärztinnen und Ärzte (mit Anteil Frauen innerhalb der Gruppen "Heterosexuell" und "IDU")

Herkunftsregion	Testjahr										
	2004	2005	2006	2007	2008	2009	2010	2011	2012	2013 (bis 31.12.2013)	
Schweiz	57.1	35.0	66.7	28.6	41.2	33.3	41.7	12.5	41.2	22.2	
<i>Anteil Frauen (%)</i>	<i>16.7</i>	<i>28.6</i>	<i>25.0</i>	<i>0.0</i>	<i>14.3</i>	<i>25.0</i>	<i>0.0</i>	<i>0.0</i>	<i>28.6</i>	<i>0.0</i>	
Europa	4.8	5.0	0.0	0.0	11.8	16.7	0.0	25.0	17.6	11.1	
<i>Anteil Frauen (%)</i>	<i>0.0</i>	<i>0.0</i>			<i>0.0</i>	<i>0.0</i>		<i>0.0</i>	<i>33.3</i>	<i>0.0</i>	
Subsahara	28.6	55.0	16.7	57.1	29.4	41.7	33.3	25.0	5.9	33.3	
<i>Anteil Frauen (%)</i>	<i>50.0</i>	<i>90.9</i>	<i>0.0</i>	<i>62.5</i>	<i>60.0</i>	<i>40.0</i>	<i>75.0</i>	<i>100.0</i>	<i>100.0</i>	<i>33.3</i>	
Andere / unbek.	9.5	5.0	16.7	14.3	17.6	8.3	25.0	37.5	35.3	33.3	
<i>Anteil Frauen (%)</i>	<i>50.0</i>	<i>100.0</i>	<i>50.0</i>	<i>0.0</i>	<i>66.7</i>	<i>100.0</i>	<i>33.3</i>	<i>0.0</i>	<i>50.0</i>	<i>33.3</i>	

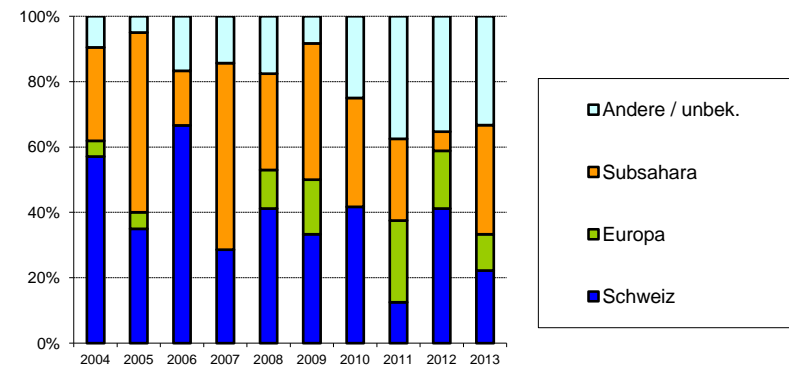



## Aidsfälle im Kanton Freiburg

### Meldungen der Ärztinnen und Ärzte nach Meldejahr und Ansteckungsweg (mit Anteil Frauen innerhalb der Gruppen)

Ansteckungsweg	Meldejahr											Total
	bis 2003	2004	2005	2006	2007	2008	2009	2010	2011	2012	2013 (bis 31.12.2013)	
Heterosexuell	41	3	1	1	1	3	3	1	2	0	1	57
<i>Anteil Frauen (%)</i>	<i>41.5</i>	<i>33.3</i>	<i>100.0</i>	<i>100.0</i>	<i>0.0</i>	<i>66.7</i>	<i>33.3</i>	<i>0.0</i>	<i>0.0</i>		<i>0.0</i>	
MSM	45	3	0	2	0	0	1	1	2	1	0	55
IDU	27	1	0	0	0	0	0	0	0	0	0	28
<i>Anteil Frauen (%)</i>	<i>37.0</i>	<i>0.0</i>										
Andere / unbek.	8	0	0	0	0	0	1	0	0	0	0	9
<i>Anteil Frauen (%)</i>	<i>50.0</i>						<i>0.0</i>					
<b>Total</b>	<b>121</b>	<b>7</b>	<b>1</b>	<b>3</b>	<b>1</b>	<b>3</b>	<b>5</b>	<b>2</b>	<b>4</b>	<b>1</b>	<b>1</b>	<b>149</b>

MSM: Geschlechtsverkehr zwischen Männern; IDU: Drogeninjektion

### Neue Aidsfälle nach Diagnosejahr und Ansteckungsweg (mit Anteil Frauen innerhalb der Gruppen; ohne Korrektur für Meldeverzögerungen)

Ansteckungsweg	Diagnosejahr											Total
	bis 2003	2004	2005	2006	2007	2008	2009	2010	2011	2012	2013 (bis 31.12.2013)	
Heterosexuell	44	2	0	0	3	3	1	3	0	0	1	57
<i>Anteil Frauen (%)</i>	<i>45.5</i>	<i>0.0</i>			<i>33.3</i>	<i>66.7</i>	<i>0.0</i>	<i>0.0</i>			<i>0.0</i>	
MSM	47	1	2	0	0	0	1	2	1	1	0	55
IDU	28	0	0	0	0	0	0	0	0	0	0	28
<i>Anteil Frauen (%)</i>	<i>35.7</i>											
Andere / unbek.	8	0	0	0	0	0	1	0	0	0	0	9
<i>Anteil Frauen (%)</i>	<i>50.0</i>						<i>0.0</i>					
<b>Total</b>	<b>127</b>	<b>3</b>	<b>2</b>	<b>0</b>	<b>3</b>	<b>3</b>	<b>3</b>	<b>5</b>	<b>1</b>	<b>1</b>	<b>1</b>	<b>149</b>

MSM: Geschlechtsverkehr zwischen Männern; IDU: Drogeninjektion

## Positive HIV-Tests im Kanton Genf

### Meldungen der Bestätigungslabors nach Testjahr und Geschlecht

Geschlecht	Testjahr											Total
	bis 2003	2004	2005	2006	2007	2008	2009	2010	2011	2012	2013 (bis 31.12.2013)	
Männlich	2453	44	55	53	53	55	45	39	36	61	47	2941
Weiblich	1108	38	32	36	30	40	29	21	13	18	23	1388
Unbekannt	387	0	0	1	0	2	2	0	2	0	0	394
<i>Anteil Frauen (%)</i>	<i>31.1</i>	<i>46.3</i>	<i>36.8</i>	<i>40.5</i>	<i>36.1</i>	<i>42.1</i>	<i>39.2</i>	<i>35.0</i>	<i>26.5</i>	<i>22.8</i>	<i>32.9</i>	
<b>Total</b>	<b>3948</b>	<b>82</b>	<b>87</b>	<b>90</b>	<b>83</b>	<b>97</b>	<b>76</b>	<b>60</b>	<b>51</b>	<b>79</b>	<b>70</b>	<b>4723</b>

Die Bestätigungslabors meldeten positive HIV-Testresultate seit 1985. Erkennbare Wiederholungstests bei der gleichen Person wurden ausgeschlossen.

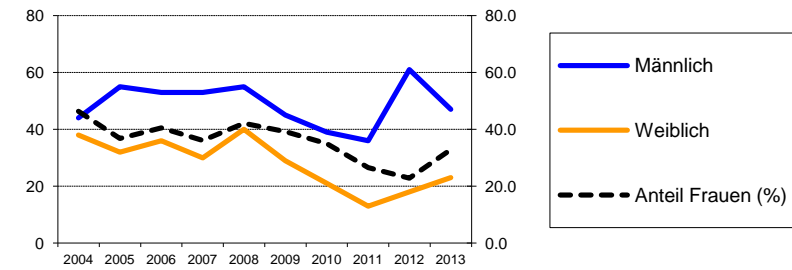

### Ergänzungsmeldungen der Ärztinnen und Ärzte nach Testjahr und Geschlecht

Geschlecht	Testjahr										
	2004	2005	2006	2007	2008	2009	2010	2011	2012	2013 (bis 31.12.2013)	
Männlich	42	53	50	49	51	38	36	34	55	40	
Weiblich	36	31	34	28	39	23	18	13	18	20	
<i>Anteil Frauen (%)</i>	<i>46.2</i>	<i>36.9</i>	<i>40.5</i>	<i>36.4</i>	<i>43.3</i>	<i>37.7</i>	<i>33.3</i>	<i>27.7</i>	<i>24.7</i>	<i>33.3</i>	
<b>Total</b>	<b>78</b>	<b>84</b>	<b>84</b>	<b>77</b>	<b>90</b>	<b>61</b>	<b>54</b>	<b>47</b>	<b>73</b>	<b>60</b>	
<b>% der Labormeldungen</b>	<i>95.1</i>	<i>96.6</i>	<i>93.3</i>	<i>92.8</i>	<i>92.8</i>	<i>80.3</i>	<i>90.0</i>	<i>92.2</i>	<i>92.4</i>	<i>85.7</i>	

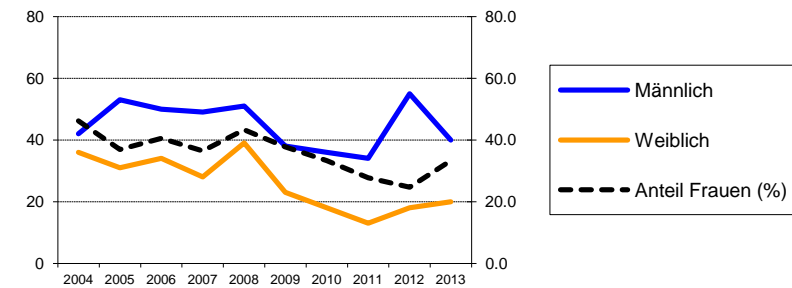

### Relative Anteile der Ansteckungswege (in Prozent) in den HIV-Ergänzungsmeldungen der Ärztinnen und Ärzte (mit Anteil Frauen innerhalb der Gruppen "Heterosexuell" und "IDU")

Ansteckungsweg	Testjahr										
	2004	2005	2006	2007	2008	2009	2010	2011	2012	2013 (bis 31.12.2013)	
Heterosexuell	65.4	54.8	54.8	51.9	53.3	45.9	59.3	61.7	46.6	50.0	
<i>Anteil Frauen (%)</i>	<i>60.8</i>	<i>54.3</i>	<i>52.2</i>	<i>47.5</i>	<i>70.8</i>	<i>60.7</i>	<i>50.0</i>	<i>41.4</i>	<i>38.2</i>	<i>50.0</i>	
MSM	19.2	34.5	23.8	32.5	32.2	37.7	29.6	29.8	41.1	35.0	
IDU	5.1	6.0	10.7	2.6	2.2	3.3	5.6	0.0	4.1	1.7	
<i>Anteil Frauen (%)</i>	<i>25.0</i>	<i>60.0</i>	<i>44.4</i>	<i>50.0</i>	<i>0.0</i>	<i>50.0</i>	<i>33.3</i>		<i>33.3</i>	<i>0.0</i>	
Transfusion	3.8	1.2	1.2	2.6	2.2	4.9	1.9	2.1	1.4	1.7	
Mutter-Kind	1.3	1.2	0.0	2.6	0.0	0.0	0.0	0.0	1.4	1.7	
Andere / unbek.	5.1	2.4	9.5	7.8	10.0	8.2	3.7	6.4	5.5	10.0	

MSM: Geschlechtsverkehr zwischen Männern; IDU: Drogeninjektion

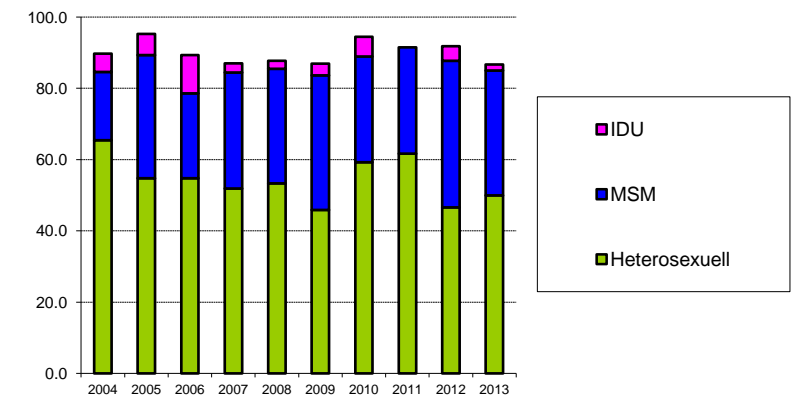

### Relative Anteile der Herkunftsregionen (in Prozent) in den HIV-Ergänzungsmeldungen der Ärztinnen und Ärzte (mit Anteil Frauen innerhalb der Gruppen)

Herkunftsregion	Testjahr										
	2004	2005	2006	2007	2008	2009	2010	2011	2012	2013 (bis 31.12.2013)	
Schweiz	23.1	34.5	33.3	23.4	27.8	27.9	24.1	19.1	19.2	26.7	
<i>Anteil Frauen (%)</i>	<i>27.8</i>	<i>10.3</i>	<i>32.1</i>	<i>11.1</i>	<i>8.0</i>	<i>17.6</i>	<i>15.4</i>	<i>33.3</i>	<i>21.4</i>	<i>25.0</i>	
Europa	14.1	9.5	7.1	7.8	14.4	16.4	14.8	21.3	16.4	20.0	
<i>Anteil Frauen (%)</i>	<i>18.2</i>	<i>25.0</i>	<i>16.7</i>	<i>0.0</i>	<i>30.8</i>	<i>10.0</i>	<i>12.5</i>	<i>20.0</i>	<i>16.7</i>	<i>8.3</i>	
Subsahara	47.4	32.1	32.1	37.7	28.9	24.6	31.5	34.0	26.0	30.0	
<i>Anteil Frauen (%)</i>	<i>73.0</i>	<i>59.3</i>	<i>70.4</i>	<i>65.5</i>	<i>69.2</i>	<i>53.3</i>	<i>47.1</i>	<i>43.8</i>	<i>36.8</i>	<i>55.6</i>	
Andere / unbek.	15.4	23.8	27.4	31.2	28.9	31.1	29.6	25.5	38.4	23.3	
<i>Anteil Frauen (%)</i>	<i>16.7</i>	<i>50.0</i>	<i>21.7</i>	<i>29.2</i>	<i>57.7</i>	<i>57.9</i>	<i>43.8</i>	<i>8.3</i>	<i>21.4</i>	<i>35.7</i>	

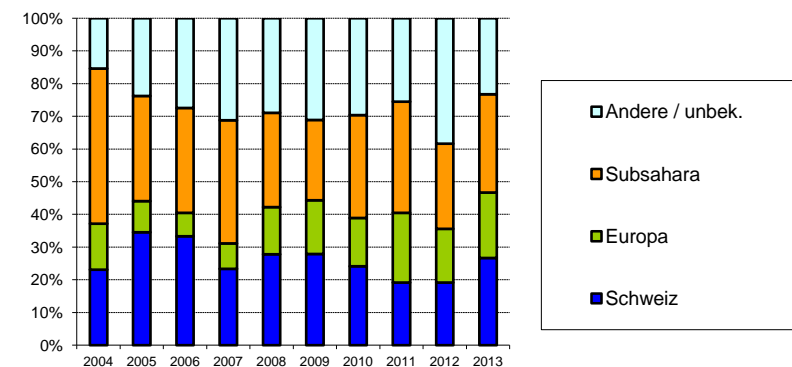

## Aidsfälle im Kanton Genf

### Meldungen der Ärztinnen und Ärzte nach Meldejahr und Ansteckungsweg (mit Anteil Frauen innerhalb der Gruppen)

Ansteckungsweg	Meldejahr											Total
	bis 2003	2004	2005	2006	2007	2008	2009	2010	2011	2012	2013 (bis 31.12.2013)	
Heterosexuell	218	15	20	12	7	12	8	9	7	2	7	317
<i>Anteil Frauen (%)</i>	<i>40.8</i>	<i>60.0</i>	<i>30.0</i>	<i>41.7</i>	<i>42.9</i>	<i>33.3</i>	<i>37.5</i>	<i>55.6</i>	<i>42.9</i>	<i>0.0</i>	<i>57.1</i>	
MSM	331	7	7	4	1	5	7	6	3	5	3	379
IDU	339	4	8	3	0	0	3	2	1	0	0	360
<i>Anteil Frauen (%)</i>	<i>34.5</i>	<i>0.0</i>	<i>12.5</i>	<i>33.3</i>			<i>33.3</i>	<i>0.0</i>	<i>100.0</i>			
Andere / unbek.	46	2	0	1	1	3	6	0	1	1	3	64
<i>Anteil Frauen (%)</i>	<i>39.1</i>	<i>50.0</i>		<i>0.0</i>	<i>100.0</i>	<i>0.0</i>	<i>50.0</i>		<i>100.0</i>	<i>0.0</i>	<i>33.3</i>	
<b>Total</b>	<b>934</b>	<b>28</b>	<b>35</b>	<b>20</b>	<b>9</b>	<b>20</b>	<b>24</b>	<b>17</b>	<b>12</b>	<b>8</b>	<b>13</b>	<b>1120</b>

MSM: Geschlechtsverkehr zwischen Männern; IDU: Drogeninjektion

### Neue Aidsfälle nach Diagnosejahr und Ansteckungsweg (mit Anteil Frauen innerhalb der Gruppen; ohne Korrektur für Meldeverzögerungen)

Ansteckungsweg	Diagnosejahr											Total
	bis 2003	2004	2005	2006	2007	2008	2009	2010	2011	2012	2013 (bis 31.12.2013)	
Heterosexuell	239	21	7	11	9	6	9	5	2	5	3	317
<i>Anteil Frauen (%)</i>	<i>42.7</i>	<i>38.1</i>	<i>42.9</i>	<i>36.4</i>	<i>11.1</i>	<i>50.0</i>	<i>22.2</i>	<i>80.0</i>	<i>0.0</i>	<i>40.0</i>	<i>66.7</i>	
MSM	341	7	4	2	5	4	4	6	2	2	2	379
IDU	349	4	3	1	1	1	0	0	1	0	0	360
<i>Anteil Frauen (%)</i>	<i>34.1</i>	<i>0.0</i>	<i>0.0</i>	<i>0.0</i>	<i>100.0</i>	<i>0.0</i>			<i>100.0</i>			
Andere / unbek.	47	3	1	1	2	3	3	1	0	2	1	64
<i>Anteil Frauen (%)</i>	<i>38.3</i>	<i>33.3</i>	<i>0.0</i>	<i>100.0</i>	<i>0.0</i>	<i>33.3</i>	<i>66.7</i>	<i>100.0</i>		<i>0.0</i>	<i>100.0</i>	
<b>Total</b>	<b>976</b>	<b>35</b>	<b>15</b>	<b>15</b>	<b>17</b>	<b>14</b>	<b>16</b>	<b>12</b>	<b>5</b>	<b>9</b>	<b>6</b>	<b>1120</b>

MSM: Geschlechtsverkehr zwischen Männern; IDU: Drogeninjektion

## Positive HIV-Tests im Kanton Glarus

### Meldungen der Bestätigungslabors nach Testjahr und Geschlecht

Geschlecht	Testjahr											Total
	bis 2003	2004	2005	2006	2007	2008	2009	2010	2011	2012	2013 (bis 31.12.2013)	
Männlich	41	2	2	0	1	3	0	2	0	2	1	54
Weiblich	20	2	0	0	1	1	1	0	0	1	0	26
Unbekannt	2	0	0	0	0	0	0	0	0	0	0	2
Anteil Frauen (%)	32.8	50.0	0.0		50.0	25.0	100.0	0.0		33.3	0.0	
<b>Total</b>	<b>63</b>	<b>4</b>	<b>2</b>	<b>0</b>	<b>2</b>	<b>4</b>	<b>1</b>	<b>2</b>	<b>0</b>	<b>3</b>	<b>1</b>	<b>82</b>

Die Bestätigungslabors meldeten positive HIV-Testresultate seit 1985. Erkennbare Wiederholungstests bei der gleichen Person wurden ausgeschlossen.

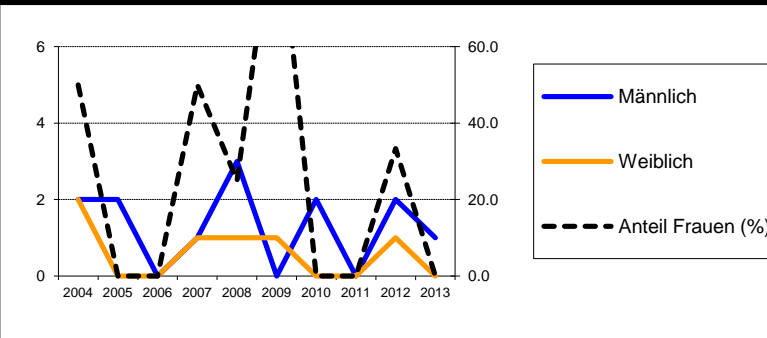

### Ergänzungsmeldungen der Ärztinnen und Ärzte nach Testjahr und Geschlecht

Geschlecht	Testjahr										2013 (bis 31.12.2013)
	2004	2005	2006	2007	2008	2009	2010	2011	2012		
Männlich	2	2	0	1	3	0	1	0	2	1	
Weiblich	1	0	0	1	1	1	0	0	1	0	
Anteil Frauen (%)	33.3	0.0		50.0	25.0	100.0	0.0		33.3	0.0	
<b>Total</b>	<b>3</b>	<b>2</b>	<b>0</b>	<b>2</b>	<b>4</b>	<b>1</b>	<b>1</b>	<b>0</b>	<b>3</b>	<b>1</b>	
% der Labormeldungen	75.0	100.0		100.0	100.0	100.0	50.0		100.0	100.0	

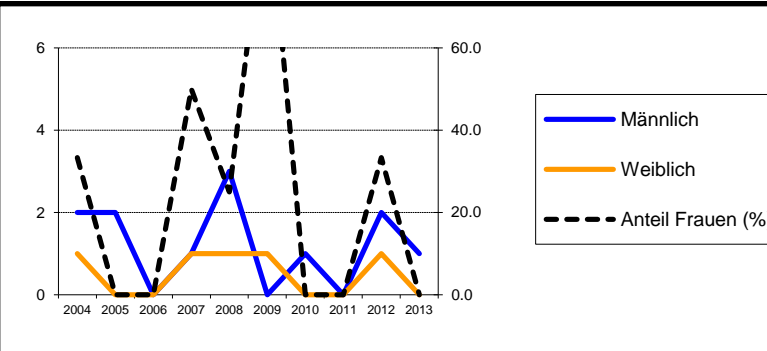

### Relative Anteile der Ansteckungswege (in Prozent) in den HIV-Ergänzungsmeldungen der Ärztinnen und Ärzte (mit Anteil Frauen innerhalb der Gruppen "Heterosexuell" und "IDU")

Ansteckungsweg	Testjahr										2013 (bis 31.12.2013)
	2004	2005	2006	2007	2008	2009	2010	2011	2012		
Heterosexuell	100.0	0.0	0.0	100.0	25.0	100.0	0.0	0.0	66.7	0.0	
Anteil Frauen (%)	33.3			50.0	0.0	100.0			50.0		
MSM	0.0	100.0	0.0	0.0	25.0	0.0	100.0	0.0	33.3	100.0	
IDU	0.0	0.0	0.0	0.0	0.0	0.0	0.0	0.0	0.0	0.0	
Anteil Frauen (%)											
Transfusion	0.0	0.0	0.0	0.0	0.0	0.0	0.0	0.0	0.0	0.0	
Mutter-Kind	0.0	0.0	0.0	0.0	0.0	0.0	0.0	0.0	0.0	0.0	
Andere / unbek.	0.0	0.0	0.0	0.0	50.0	0.0	0.0	0.0	0.0	0.0	

MSM: Geschlechtsverkehr zwischen Männern; IDU: Drogeninjektion

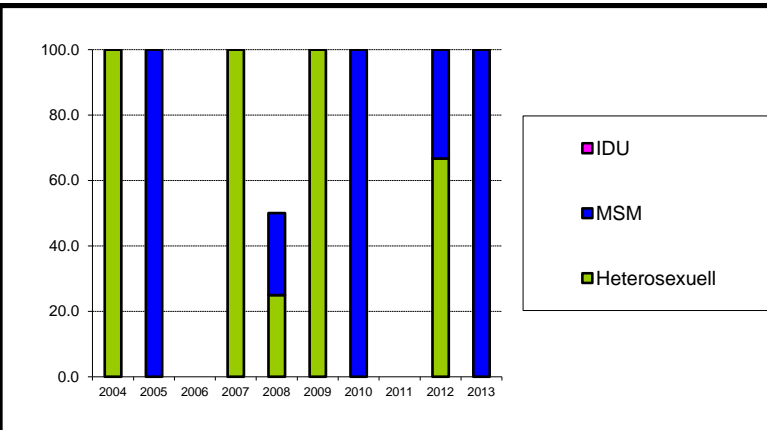

### Relative Anteile der Herkunftsregionen (in Prozent) in den HIV-Ergänzungsmeldungen der Ärztinnen und Ärzte (mit Anteil Frauen innerhalb der Gruppen)

Herkunftsregion	Testjahr										2013 (bis 31.12.2013)
	2004	2005	2006	2007	2008	2009	2010	2011	2012		
Schweiz	66.7	100.0	0.0	100.0	100.0	0.0	0.0	0.0	33.3	100.0	
Anteil Frauen (%)	50.0	0.0		50.0	25.0				100.0	0.0	
Europa	0.0	0.0	0.0	0.0	0.0	0.0	0.0	0.0	33.3	0.0	
Anteil Frauen (%)									0.0		
Subsahara	0.0	0.0	0.0	0.0	0.0	100.0	0.0	0.0	0.0	0.0	
Anteil Frauen (%)						100.0					
Andere / unbek.	33.3	0.0	0.0	0.0	0.0	0.0	100.0	0.0	33.3	0.0	
Anteil Frauen (%)	0.0						0.0		0.0		

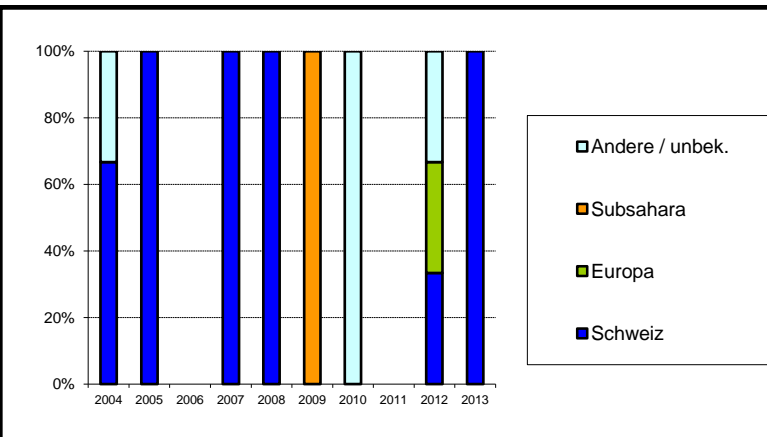

## Aidsfälle im Kanton Glarus

### Meldungen der Ärztinnen und Ärzte nach Meldejahr und Ansteckungsweg (mit Anteil Frauen innerhalb der Gruppen)

Ansteckungsweg	Meldejahr											Total
	bis 2003	2004	2005	2006	2007	2008	2009	2010	2011	2012	2013 <i>(bis 31.12.2013)</i>	
Heterosexuell	9	1	0	1	0	0	0	1	0	1	0	13
<i>Anteil Frauen (%)</i>	<i>55.6</i>	<i>100.0</i>		<i>0.0</i>				<i>0.0</i>		<i>100.0</i>		
MSM	4	0	0	0	0	0	0	0	0	1	0	5
IDU	18	2	0	0	0	0	0	0	0	0	0	20
<i>Anteil Frauen (%)</i>	<i>27.8</i>	<i>100.0</i>										
Andere / unbek.	3	0	0	0	0	1	0	0	0	0	0	4
<i>Anteil Frauen (%)</i>	<i>33.3</i>					<i>100.0</i>						
<b>Total</b>	<b>34</b>	<b>3</b>	<b>0</b>	<b>1</b>	<b>0</b>	<b>1</b>	<b>0</b>	<b>1</b>	<b>0</b>	<b>2</b>	<b>0</b>	<b>42</b>

MSM: Geschlechtsverkehr zwischen Männern; IDU: Drogeninjektion

### Neue Aidsfälle nach Diagnosejahr und Ansteckungsweg (mit Anteil Frauen innerhalb der Gruppen; ohne Korrektur für Meldeverzüge)

Ansteckungsweg	Diagnosejahr											Total
	bis 2003	2004	2005	2006	2007	2008	2009	2010	2011	2012	2013 <i>(bis 31.12.2013)</i>	
Heterosexuell	9	1	1	0	0	0	1	0	1	0	0	13
<i>Anteil Frauen (%)</i>	<i>55.6</i>	<i>100.0</i>	<i>0.0</i>				<i>0.0</i>		<i>100.0</i>			
MSM	4	0	0	0	0	0	0	0	0	1	0	5
IDU	19	1	0	0	0	0	0	0	0	0	0	20
<i>Anteil Frauen (%)</i>	<i>31.6</i>	<i>100.0</i>										
Andere / unbek.	3	0	0	0	0	1	0	0	0	0	0	4
<i>Anteil Frauen (%)</i>	<i>33.3</i>					<i>100.0</i>						
<b>Total</b>	<b>35</b>	<b>2</b>	<b>1</b>	<b>0</b>	<b>0</b>	<b>1</b>	<b>1</b>	<b>0</b>	<b>1</b>	<b>1</b>	<b>0</b>	<b>42</b>

MSM: Geschlechtsverkehr zwischen Männern; IDU: Drogeninjektion

## Positive HIV-Tests im Kanton Graubünden

### Meldungen der Bestätigungslabors nach Testjahr und Geschlecht

Geschlecht	Testjahr											Total
	bis 2003	2004	2005	2006	2007	2008	2009	2010	2011	2012	2013 (bis 31.12.2013)	
Männlich	191	5	6	4	8	8	4	8	13	9	5	261
Weiblich	77	3	2	0	2	1	3	3	3	1	0	95
Unbekannt	18	0	0	0	0	0	0	0	1	0	0	19
Anteil Frauen (%)	28.7	37.5	25.0	0.0	20.0	11.1	42.9	27.3	18.8	10.0	0.0	
<b>Total</b>	<b>286</b>	<b>8</b>	<b>8</b>	<b>4</b>	<b>10</b>	<b>9</b>	<b>7</b>	<b>11</b>	<b>17</b>	<b>10</b>	<b>5</b>	<b>375</b>

Die Bestätigungslabors meldeten positive HIV-Testresultate seit 1985. Erkennbare Wiederholungstests bei der gleichen Person wurden ausgeschlossen.

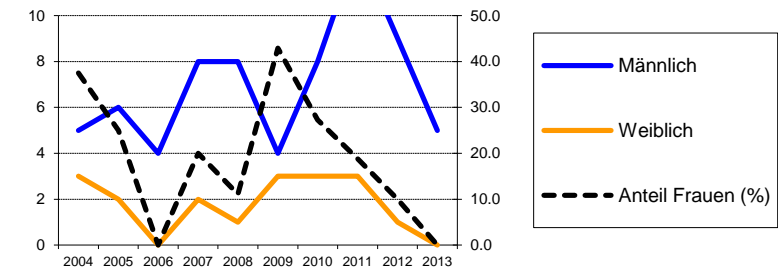

### Ergänzungsmeldungen der Ärztinnen und Ärzte nach Testjahr und Geschlecht

Geschlecht	Testjahr										
	2004	2005	2006	2007	2008	2009	2010	2011	2012	2013 (bis 31.12.2013)	
Männlich	5	6	3	8	7	3	7	13	8	4	
Weiblich	3	2	0	1	1	3	3	2	1	0	
Anteil Frauen (%)	37.5	25.0	0.0	11.1	12.5	50.0	30.0	13.3	11.1	0.0	
<b>Total</b>	<b>8</b>	<b>8</b>	<b>3</b>	<b>9</b>	<b>8</b>	<b>6</b>	<b>10</b>	<b>15</b>	<b>9</b>	<b>4</b>	
% der Labormeldungen	100.0	100.0	75.0	90.0	88.9	85.7	90.9	88.2	90.0	80.0	

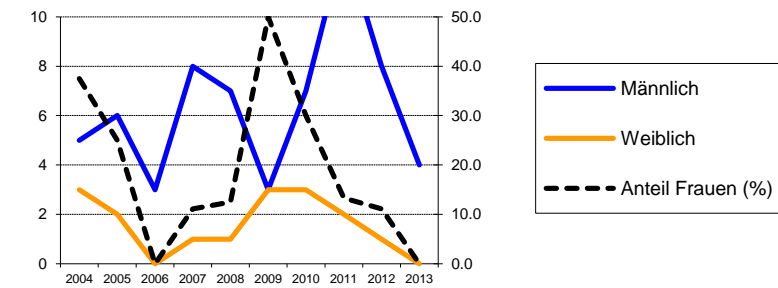

### Relative Anteile der Ansteckungswege (in Prozent) in den HIV-Ergänzungsmeldungen der Ärztinnen und Ärzte (mit Anteil Frauen innerhalb der Gruppen "Heterosexuell" und "IDU")

Ansteckungsweg	Testjahr										
	2004	2005	2006	2007	2008	2009	2010	2011	2012	2013 (bis 31.12.2013)	
Heterosexuell	50.0	50.0	66.7	55.6	75.0	50.0	40.0	46.7	55.6	25.0	
Anteil Frauen (%)	75.0	25.0	0.0	0.0	16.7	66.7	75.0	28.6	20.0	0.0	
MSM	25.0	25.0	33.3	22.2	12.5	33.3	50.0	40.0	44.4	75.0	
IDU	12.5	12.5	0.0	22.2	0.0	16.7	0.0	0.0	0.0	0.0	
Anteil Frauen (%)	0.0	100.0		50.0		100.0					
Transfusion	0.0	0.0	0.0	0.0	0.0	0.0	0.0	0.0	0.0	0.0	
Mutter-Kind	0.0	0.0	0.0	0.0	0.0	0.0	0.0	0.0	0.0	0.0	
Andere / unbek.	12.5	12.5	0.0	0.0	12.5	0.0	10.0	13.3	0.0	0.0	

MSM: Geschlechtsverkehr zwischen Männern; IDU: Drogeninjektion

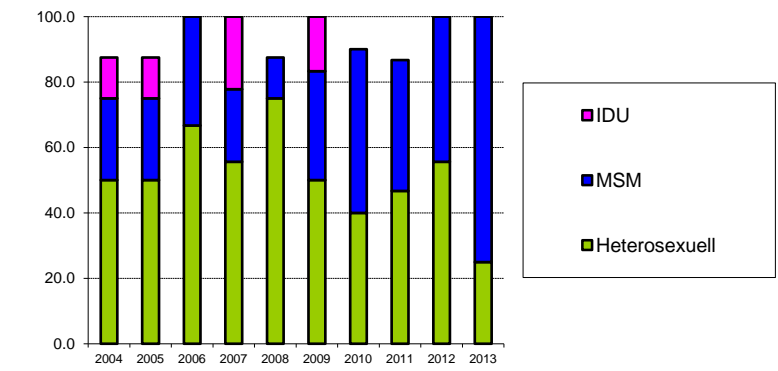

### Relative Anteile der Herkunftsregionen (in Prozent) in den HIV-Ergänzungsmeldungen der Ärztinnen und Ärzte (mit Anteil Frauen innerhalb der Gruppen)

Herkunftsregion	Testjahr										
	2004	2005	2006	2007	2008	2009	2010	2011	2012	2013 (bis 31.12.2013)	
Schweiz	25.0	50.0	66.7	22.2	50.0	66.7	30.0	53.3	44.4	50.0	
Anteil Frauen (%)	0.0	25.0	0.0	50.0	0.0	50.0	33.3	0.0	0.0	0.0	
Europa	37.5	12.5	0.0	44.4	12.5	16.7	50.0	13.3	44.4	50.0	
Anteil Frauen (%)	33.3	0.0		0.0	0.0	100.0	20.0	50.0	0.0	0.0	
Subsahara	37.5	12.5	33.3	22.2	37.5	16.7	0.0	13.3	0.0	0.0	
Anteil Frauen (%)	66.7	0.0	0.0	0.0	33.3	0.0		50.0			
Andere / unbek.	0.0	25.0	0.0	11.1	0.0	0.0	20.0	20.0	11.1	0.0	
Anteil Frauen (%)		50.0		0.0			50.0	0.0	100.0		

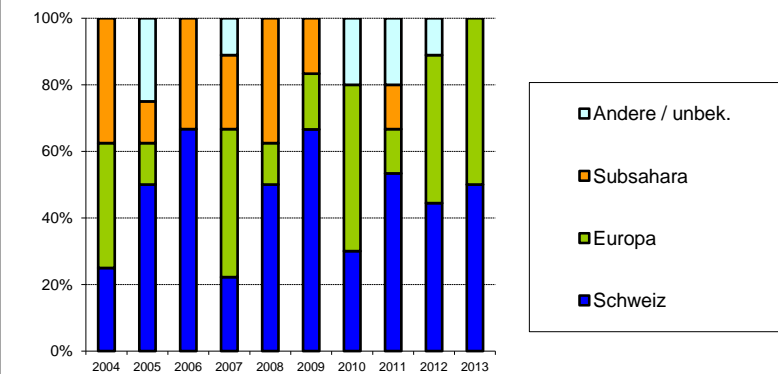

## Aidsfälle im Kanton Graubünden

### Meldungen der Ärztinnen und Ärzte nach Meldejahr und Ansteckungsweg (mit Anteil Frauen innerhalb der Gruppen)

Ansteckungsweg	Meldejahr											Total
	bis 2003	2004	2005	2006	2007	2008	2009	2010	2011	2012	2013 <i>(bis 31.12.2013)</i>	
Heterosexuell	21	0	1	1	1	2	2	0	2	0	0	30
<i>Anteil Frauen (%)</i>	<i>42.9</i>		<i>100.0</i>	<i>0.0</i>	<i>0.0</i>	<i>0.0</i>	<i>50.0</i>		<i>50.0</i>			
MSM	21	0	0	0	0	1	0	0	0	0	0	22
IDU	38	1	0	3	0	1	0	0	0	0	0	43
<i>Anteil Frauen (%)</i>	<i>31.6</i>	<i>100.0</i>		<i>0.0</i>		<i>100.0</i>						
Andere / unbek.	8	1	0	0	0	0	0	1	0	0	0	10
<i>Anteil Frauen (%)</i>	<i>25.0</i>	<i>0.0</i>						<i>100.0</i>				
<b>Total</b>	<b>88</b>	<b>2</b>	<b>1</b>	<b>4</b>	<b>1</b>	<b>4</b>	<b>2</b>	<b>1</b>	<b>2</b>	<b>0</b>	<b>0</b>	<b>105</b>

MSM: Geschlechtsverkehr zwischen Männern; IDU: Drogeninjektion

### Neue Aidsfälle nach Diagnosejahr und Ansteckungsweg (mit Anteil Frauen innerhalb der Gruppen; ohne Korrektur für Meldeverzögerungen)

Ansteckungsweg	Diagnosejahr											Total
	bis 2003	2004	2005	2006	2007	2008	2009	2010	2011	2012	2013 <i>(bis 31.12.2013)</i>	
Heterosexuell	21	0	1	1	1	3	1	0	2	0	0	30
<i>Anteil Frauen (%)</i>	<i>42.9</i>		<i>100.0</i>	<i>0.0</i>	<i>0.0</i>	<i>33.3</i>	<i>0.0</i>		<i>50.0</i>			
MSM	21	0	0	0	0	1	0	0	0	0	0	22
IDU	41	0	0	2	0	0	0	0	0	0	0	43
<i>Anteil Frauen (%)</i>	<i>34.1</i>			<i>0.0</i>								
Andere / unbek.	9	0	0	0	0	0	1	0	0	0	0	10
<i>Anteil Frauen (%)</i>	<i>22.2</i>						<i>100.0</i>					
<b>Total</b>	<b>92</b>	<b>0</b>	<b>1</b>	<b>3</b>	<b>1</b>	<b>4</b>	<b>2</b>	<b>0</b>	<b>2</b>	<b>0</b>	<b>0</b>	<b>105</b>

MSM: Geschlechtsverkehr zwischen Männern; IDU: Drogeninjektion

## Positive HIV-Tests im Kanton Jura

### Meldungen der Bestätigungslabors nach Testjahr und Geschlecht

Geschlecht	Testjahr											Total
	bis 2003	2004	2005	2006	2007	2008	2009	2010	2011	2012	2013 (bis 31.12.2013)	
Männlich	72	2	4	3	4	1	2	2	2	1	1	94
Weiblich	62	1	5	1	1	4	0	1	2	2	2	81
Unbekannt	14	0	0	0	0	1	0	0	0	0	0	15
<i>Anteil Frauen (%)</i>	<i>46.3</i>	<i>33.3</i>	<i>55.6</i>	<i>25.0</i>	<i>20.0</i>	<i>80.0</i>	<i>0.0</i>	<i>33.3</i>	<i>50.0</i>	<i>66.7</i>	<i>66.7</i>	
<b>Total</b>	<b>148</b>	<b>3</b>	<b>9</b>	<b>4</b>	<b>5</b>	<b>6</b>	<b>2</b>	<b>3</b>	<b>4</b>	<b>3</b>	<b>3</b>	<b>190</b>

Die Bestätigungslabors meldeten positive HIV-Testresultate seit 1985. Erkennbare Wiederholungstests bei der gleichen Person wurden ausgeschlossen.

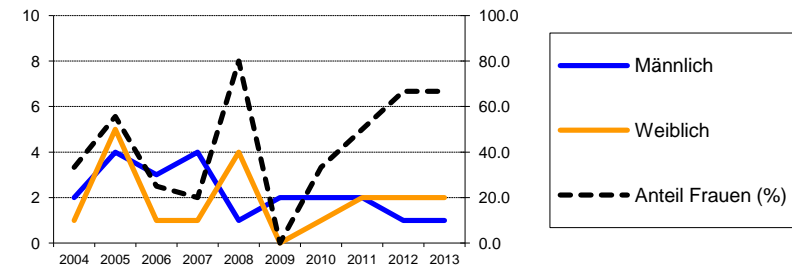

### Ergänzungsmeldungen der Ärztinnen und Ärzte nach Testjahr und Geschlecht

Geschlecht	Testjahr										
	2004	2005	2006	2007	2008	2009	2010	2011	2012	2013 (bis 31.12.2013)	
Männlich	2	4	3	3	1	1	2	1	1	1	
Weiblich	1	5	1	1	4	0	0	2	1	2	
<i>Anteil Frauen (%)</i>	<i>33.3</i>	<i>55.6</i>	<i>25.0</i>	<i>25.0</i>	<i>80.0</i>	<i>0.0</i>	<i>0.0</i>	<i>66.7</i>	<i>50.0</i>	<i>66.7</i>	
<b>Total</b>	<b>3</b>	<b>9</b>	<b>4</b>	<b>4</b>	<b>5</b>	<b>1</b>	<b>2</b>	<b>3</b>	<b>2</b>	<b>3</b>	
<b>% der Labormeldungen</b>	<i>100.0</i>	<i>100.0</i>	<i>100.0</i>	<i>80.0</i>	<i>83.3</i>	<i>50.0</i>	<i>66.7</i>	<i>75.0</i>	<i>66.7</i>	<i>100.0</i>	

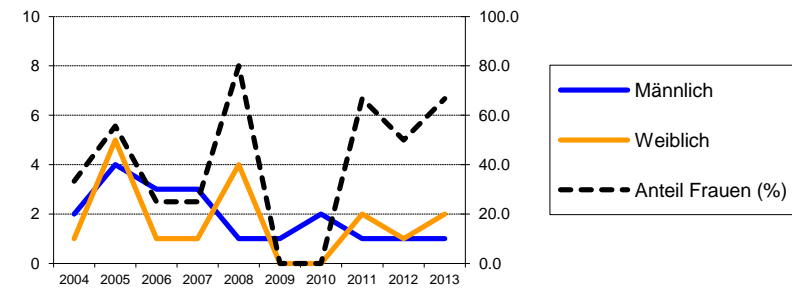

### Relative Anteile der Ansteckungswege (in Prozent) in den HIV-Ergänzungsmeldungen der Ärztinnen und Ärzte (mit Anteil Frauen innerhalb der Gruppen "Heterosexuell" und "IDU")

Ansteckungsweg	Testjahr										
	2004	2005	2006	2007	2008	2009	2010	2011	2012	2013 (bis 31.12.2013)	
Heterosexuell	66.7	88.9	50.0	25.0	100.0	0.0	0.0	66.7	50.0	100.0	
<i>Anteil Frauen (%)</i>	<i>50.0</i>	<i>62.5</i>	<i>50.0</i>	<i>100.0</i>	<i>80.0</i>			<i>100.0</i>	<i>100.0</i>	<i>66.7</i>	
MSM	0.0	11.1	25.0	50.0	0.0	100.0	50.0	33.3	0.0	0.0	
IDU	0.0	0.0	0.0	0.0	0.0	0.0	50.0	0.0	50.0	0.0	
<i>Anteil Frauen (%)</i>							<i>0.0</i>		<i>0.0</i>		
Transfusion	0.0	0.0	0.0	0.0	0.0	0.0	0.0	0.0	0.0	0.0	
Mutter-Kind	0.0	0.0	0.0	0.0	0.0	0.0	0.0	0.0	0.0	0.0	
Andere / unbek.	33.3	0.0	25.0	25.0	0.0	0.0	0.0	0.0	0.0	0.0	

MSM: Geschlechtsverkehr zwischen Männern; IDU: Drogeninjektion

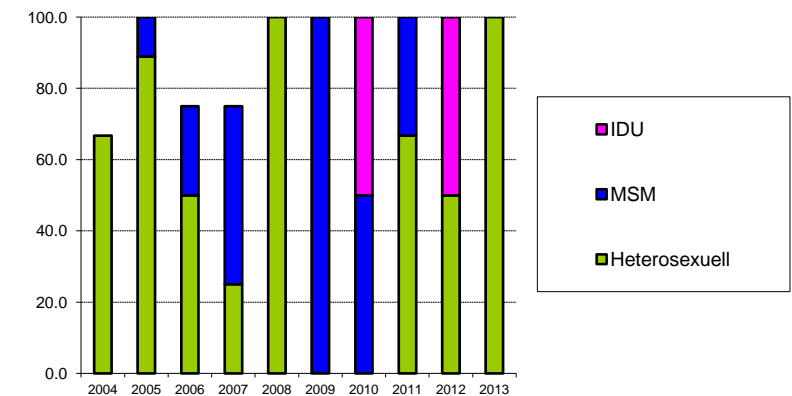

### Relative Anteile der Herkunftsregionen (in Prozent) in den HIV-Ergänzungsmeldungen der Ärztinnen und Ärzte (mit Anteil Frauen innerhalb der Gruppen)

Herkunftsregion	Testjahr										
	2004	2005	2006	2007	2008	2009	2010	2011	2012	2013 (bis 31.12.2013)	
Schweiz	66.7	22.2	50.0	50.0	40.0	100.0	0.0	33.3	50.0	33.3	
<i>Prop. des femmes (%)</i>	<i>0.0</i>	<i>50.0</i>	<i>0.0</i>	<i>0.0</i>	<i>50.0</i>	<i>0.0</i>	<i>0.0</i>	<i>0.0</i>	<i>0.0</i>	<i>0.0</i>	
Europa	0.0	0.0	25.0	0.0	0.0	0.0	0.0	33.3	0.0	33.3	
<i>Anteil Frauen (%)</i>			<i>0.0</i>					<i>100.0</i>		<i>100.0</i>	
Subsahara	33.3	66.7	0.0	50.0	60.0	0.0	0.0	33.3	50.0	33.3	
<i>Anteil Frauen (%)</i>	<i>100.0</i>	<i>50.0</i>		<i>50.0</i>	<i>100.0</i>			<i>100.0</i>	<i>100.0</i>	<i>100.0</i>	
Andere / unbek.	0.0	11.1	25.0	0.0	0.0	0.0	100.0	0.0	0.0	0.0	
<i>Anteil Frauen (%)</i>		<i>100.0</i>	<i>100.0</i>				<i>0.0</i>				

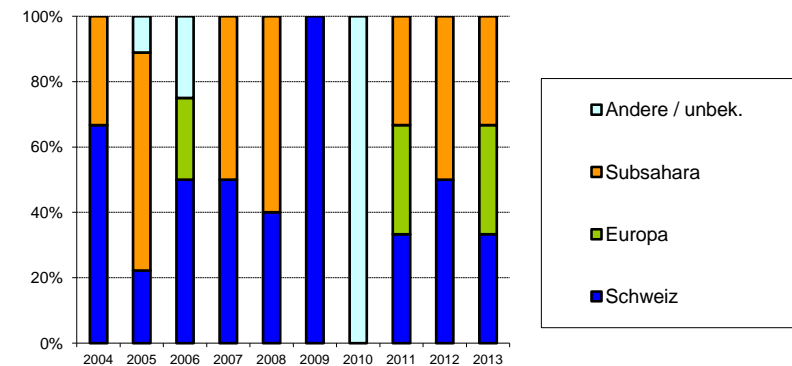



## Aidsfälle im Kanton Jura

### Meldungen der Ärztinnen und Ärzte nach Meldejahr und Ansteckungsweg (mit Anteil Frauen innerhalb der Gruppen)

Ansteckungsweg	Meldejahr											Total
	bis 2003	2004	2005	2006	2007	2008	2009	2010	2011	2012	2013 <i>(bis 31.12.2013)</i>	
Heterosexuell	16	0	2	1	0	1	0	0	0	1	0	21
<i>Anteil Frauen (%)</i>	<i>75.0</i>		<i>50.0</i>	<i>100.0</i>		<i>100.0</i>				<i>0.0</i>		
MSM	11	0	0	0	0	0	1	0	1	0	0	13
IDU	28	1	0	0	0	0	0	0	0	0	0	29
<i>Anteil Frauen (%)</i>	<i>28.6</i>	<i>0.0</i>										
Andere / unbek.	5	0	0	0	0	0	0	0	0	0	0	5
<i>Anteil Frauen (%)</i>	<i>60.0</i>											
<b>Total</b>	<b>60</b>	<b>1</b>	<b>2</b>	<b>1</b>	<b>0</b>	<b>1</b>	<b>1</b>	<b>0</b>	<b>1</b>	<b>1</b>	<b>0</b>	<b>68</b>

MSM: Geschlechtsverkehr zwischen Männern; IDU: Drogeninjektion

### Neue Aidsfälle nach Diagnosejahr und Ansteckungsweg (mit Anteil Frauen innerhalb der Gruppen; ohne Korrektur für Meldeverzögerungen)

Ansteckungsweg	Diagnosejahr											Total
	bis 2003	2004	2005	2006	2007	2008	2009	2010	2011	2012	2013 <i>(bis 31.12.2013)</i>	
Heterosexuell	16	0	2	1	0	1	0	0	1	0	0	21
<i>Anteil Frauen (%)</i>	<i>75.0</i>		<i>50.0</i>	<i>100.0</i>		<i>100.0</i>			<i>0.0</i>			
MSM	11	0	0	0	0	0	1	1	0	0	0	13
IDU	29	0	0	0	0	0	0	0	0	0	0	29
<i>Anteil Frauen (%)</i>	<i>27.6</i>											
Andere / unbek.	5	0	0	0	0	0	0	0	0	0	0	5
<i>Anteil Frauen (%)</i>	<i>60.0</i>											
<b>Total</b>	<b>61</b>	<b>0</b>	<b>2</b>	<b>1</b>	<b>0</b>	<b>1</b>	<b>1</b>	<b>1</b>	<b>1</b>	<b>0</b>	<b>0</b>	<b>68</b>

MSM: Geschlechtsverkehr zwischen Männern; IDU: Drogeninjektion

### Positive HIV-Tests im Kanton Luzern

#### Meldungen der Bestätigungslabors nach Testjahr und Geschlecht

Geschlecht	Testjahr											Total
	bis 2003	2004	2005	2006	2007	2008	2009	2010	2011	2012	2013 (bis 31.12.2013)	
Männlich	284	13	13	12	8	12	10	14	19	12	10	407
Weiblich	134	8	5	7	11	6	3	4	1	2	6	187
Unbekannt	47	0	0	0	0	0	0	0	0	0	0	47
Anteil Frauen (%)	32.1	38.1	27.8	36.8	57.9	33.3	23.1	22.2	5.0	14.3	37.5	
<b>Total</b>	<b>465</b>	<b>21</b>	<b>18</b>	<b>19</b>	<b>19</b>	<b>18</b>	<b>13</b>	<b>18</b>	<b>20</b>	<b>14</b>	<b>16</b>	<b>641</b>

Die Bestätigungslabors meldeten positive HIV-Testresultate seit 1985. Erkennbare Wiederholungstests bei der gleichen Person wurden ausgeschlossen.

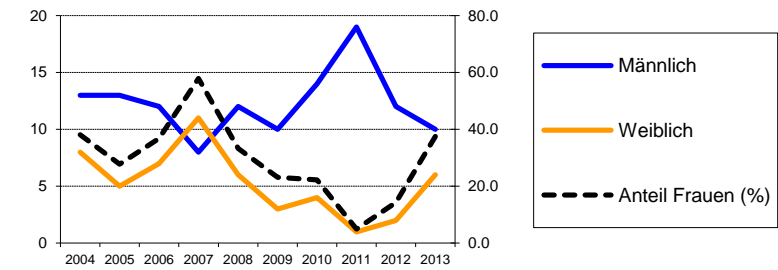

#### Ergänzungsmeldungen der Ärztinnen und Ärzte nach Testjahr und Geschlecht

Geschlecht	Testjahr										
	2004	2005	2006	2007	2008	2009	2010	2011	2012	2013 (bis 31.12.2013)	
Männlich	13	13	12	7	10	9	13	19	11	10	
Weiblich	8	5	7	11	5	3	4	1	2	5	
Anteil Frauen (%)	38.1	27.8	36.8	61.1	33.3	25.0	23.5	5.0	15.4	33.3	
<b>Total</b>	<b>21</b>	<b>18</b>	<b>19</b>	<b>18</b>	<b>15</b>	<b>12</b>	<b>17</b>	<b>20</b>	<b>13</b>	<b>15</b>	
% der Labormeldungen	100.0	100.0	100.0	94.7	83.3	92.3	94.4	100.0	92.9	93.8	

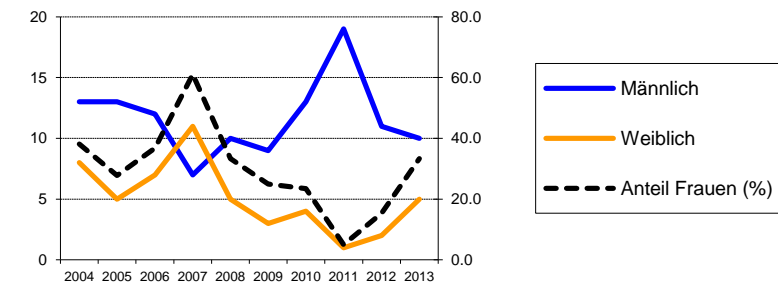

#### Relative Anteile der Ansteckungswege (in Prozent) in den HIV-Ergänzungsmeldungen der Ärztinnen und Ärzte (mit Anteil Frauen innerhalb der Gruppen "Heterosexuell" und "IDU")

Ansteckungsweg	Testjahr										
	2004	2005	2006	2007	2008	2009	2010	2011	2012	2013 (bis 31.12.2013)	
Heterosexuell	61.9	33.3	47.4	72.2	53.3	58.3	47.1	50.0	69.2	53.3	
Anteil Frauen (%)	61.5	50.0	66.7	76.9	50.0	42.9	50.0	10.0	22.2	62.5	
MSM	19.0	50.0	42.1	16.7	33.3	41.7	29.4	45.0	15.4	33.3	
IDU	14.3	16.7	5.3	0.0	6.7	0.0	23.5	0.0	7.7	0.0	
Anteil Frauen (%)	0.0	66.7	0.0	0.0	0.0	0.0	0.0	0.0	0.0	0.0	
Transfusion	0.0	0.0	0.0	5.6	0.0	0.0	0.0	0.0	0.0	0.0	
Mutter-Kind	0.0	0.0	0.0	0.0	0.0	0.0	0.0	0.0	0.0	0.0	
Andere / unbek.	4.8	0.0	5.3	5.6	6.7	0.0	0.0	5.0	7.7	13.3	

MSM: Geschlechtsverkehr zwischen Männern; IDU: Drogeninjektion

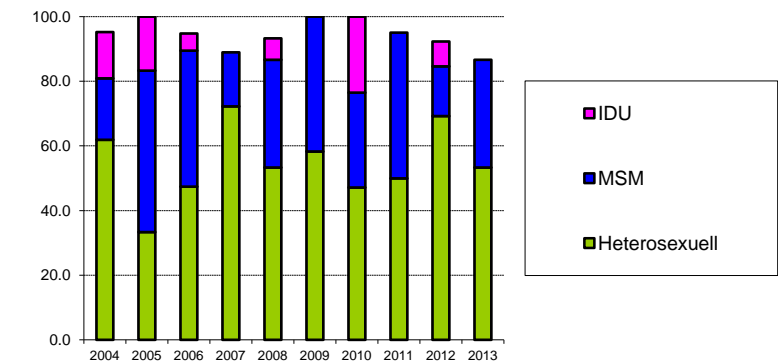

#### Relative Anteile der Herkunftsregionen (in Prozent) in den HIV-Ergänzungsmeldungen der Ärztinnen und Ärzte (mit Anteil Frauen innerhalb der Gruppen)

Herkunftsregion	Testjahr										
	2004	2005	2006	2007	2008	2009	2010	2011	2012	2013 (bis 31.12.2013)	
Schweiz	61.9	72.2	73.7	16.7	60.0	41.7	76.5	35.0	53.8	86.7	
Anteil Frauen (%)	38.5	15.4	21.4	33.3	22.2	20.0	7.7	0.0	0.0	30.8	
Europa	9.5	5.6	0.0	16.7	6.7	25.0	5.9	20.0	7.7	6.7	
Anteil Frauen (%)	0.0	100.0		33.3	0.0	33.3	0.0	0.0	0.0	0.0	
Subsahara	14.3	11.1	21.1	33.3	26.7	25.0	5.9	0.0	30.8	0.0	
Anteil Frauen (%)	66.7	50.0	100.0	83.3	50.0	0.0	100.0		50.0		
Andere / unbek.	14.3	11.1	5.3	33.3	6.7	8.3	11.8	45.0	7.7	6.7	
Anteil Frauen (%)	33.3	50.0	0.0	66.7	100.0	100.0	100.0	11.1	0.0	100.0	

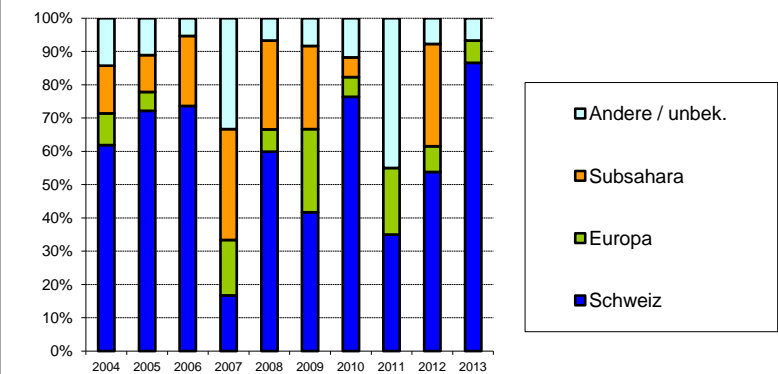

## Aidsfälle im Kanton Luzern

### Meldungen der Ärztinnen und Ärzte nach Meldejahr und Ansteckungsweg (mit Anteil Frauen innerhalb der Gruppen)

Ansteckungsweg	Meldejahr											Total
	bis 2003	2004	2005	2006	2007	2008	2009	2010	2011	2012	2013 <i>(bis 31.12.2013)</i>	
Heterosexuell	35	5	2	1	2	3	6	5	4	1	0	64
<i>Anteil Frauen (%)</i>	<i>37.1</i>	<i>40.0</i>	<i>0.0</i>	<i>100.0</i>	<i>100.0</i>	<i>33.3</i>	<i>50.0</i>	<i>20.0</i>	<i>0.0</i>	<i>0.0</i>		
MSM	61	3	0	0	3	2	2	1	1	1	3	77
IDU	48	2	0	0	1	1	0	0	1	0	0	53
<i>Anteil Frauen (%)</i>	<i>31.3</i>	<i>0.0</i>			<i>0.0</i>	<i>100.0</i>			<i>0.0</i>			
Andere / unbek.	9	0	0	0	1	1	1	0	0	0	0	12
<i>Anteil Frauen (%)</i>	<i>22.2</i>				<i>100.0</i>	<i>0.0</i>	<i>0.0</i>					
<b>Total</b>	<b>153</b>	<b>10</b>	<b>2</b>	<b>1</b>	<b>7</b>	<b>7</b>	<b>9</b>	<b>6</b>	<b>6</b>	<b>2</b>	<b>3</b>	<b>206</b>

MSM: Geschlechtsverkehr zwischen Männern; IDU: Drogeninjektion

### Neue Aidsfälle nach Diagnosejahr und Ansteckungsweg (mit Anteil Frauen innerhalb der Gruppen; ohne Korrektur für Meldeverzögerungen)

Ansteckungsweg	Diagnosejahr											Total
	bis 2003	2004	2005	2006	2007	2008	2009	2010	2011	2012	2013 <i>(bis 31.12.2013)</i>	
Heterosexuell	38	4	3	0	1	6	4	5	3	0	0	64
<i>Anteil Frauen (%)</i>	<i>36.8</i>	<i>25.0</i>	<i>100.0</i>		<i>0.0</i>	<i>50.0</i>	<i>25.0</i>	<i>20.0</i>	<i>0.0</i>			
MSM	63	1	0	3	1	2	1	1	1	1	3	77
IDU	49	1	0	1	0	1	0	0	1	0	0	53
<i>Anteil Frauen (%)</i>	<i>30.6</i>	<i>0.0</i>		<i>0.0</i>		<i>100.0</i>			<i>0.0</i>			
Andere / unbek.	10	0	0	0	1	0	1	0	0	0	0	12
<i>Anteil Frauen (%)</i>	<i>30.0</i>				<i>0.0</i>		<i>0.0</i>					
<b>Total</b>	<b>160</b>	<b>6</b>	<b>3</b>	<b>4</b>	<b>3</b>	<b>9</b>	<b>6</b>	<b>6</b>	<b>5</b>	<b>1</b>	<b>3</b>	<b>206</b>

MSM: Geschlechtsverkehr zwischen Männern; IDU: Drogeninjektion

## Positive HIV-Tests im Kanton Neuenburg

### Meldungen der Bestätigungslabors nach Testjahr und Geschlecht

Geschlecht	Testjahr											Total
	bis 2003	2004	2005	2006	2007	2008	2009	2010	2011	2012	2013 (bis 31.12.2013)	
Männlich	186	8	5	5	6	9	3	9	8	7	5	251
Weiblich	136	10	7	4	1	4	3	6	3	4	4	182
Unbekannt	33	0	1	0	0	0	0	0	1	0	0	35
<i>Anteil Frauen (%)</i>	42.2	55.6	58.3	44.4	14.3	30.8	50.0	40.0	27.3	36.4	44.4	
<b>Total</b>	<b>355</b>	<b>18</b>	<b>13</b>	<b>9</b>	<b>7</b>	<b>13</b>	<b>6</b>	<b>15</b>	<b>12</b>	<b>11</b>	<b>9</b>	<b>468</b>

Die Bestätigungslabors meldeten positive HIV-Testresultate seit 1985. Erkennbare Wiederholungstests bei der gleichen Person wurden ausgeschlossen.

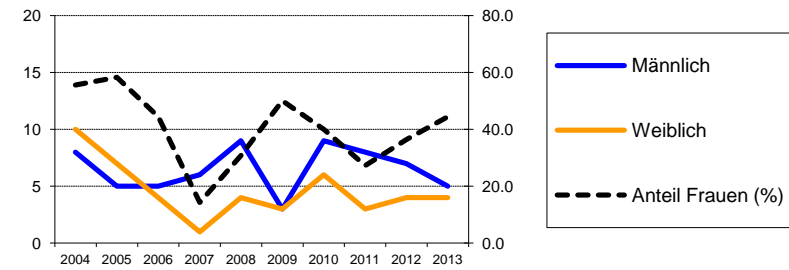

### Ergänzungsmeldungen der Ärztinnen und Ärzte nach Testjahr und Geschlecht

Geschlecht	Testjahr										
	2004	2005	2006	2007	2008	2009	2010	2011	2012	2013 (bis 31.12.2013)	
Männlich	8	5	5	6	6	3	8	7	4	0	
Weiblich	10	5	4	1	4	2	6	3	3	0	
<i>Anteil Frauen (%)</i>	55.6	50.0	44.4	14.3	40.0	40.0	42.9	30.0	42.9		
<b>Total</b>	<b>18</b>	<b>10</b>	<b>9</b>	<b>7</b>	<b>10</b>	<b>5</b>	<b>14</b>	<b>10</b>	<b>7</b>	<b>0</b>	
<b>% der Labormeldungen</b>	<b>100.0</b>	<b>76.9</b>	<b>100.0</b>	<b>100.0</b>	<b>76.9</b>	<b>83.3</b>	<b>93.3</b>	<b>83.3</b>	<b>63.6</b>	<b>0.0</b>	

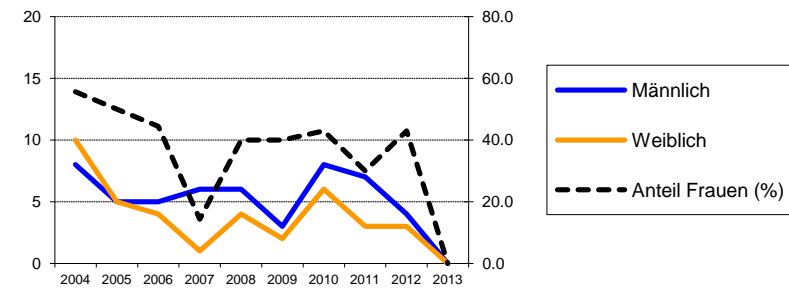

### Relative Anteile der Ansteckungswege (in Prozent) in den HIV-Ergänzungsmeldungen der Ärztinnen und Ärzte (mit Anteil Frauen innerhalb der Gruppen "Heterosexuell" und "IDU")

Ansteckungsweg	Testjahr										
	2004	2005	2006	2007	2008	2009	2010	2011	2012	2013 (bis 31.12.2013)	
Heterosexuell	77.8	60.0	55.6	57.1	80.0	80.0	57.1	60.0	85.7	0.0	
<i>Anteil Frauen (%)</i>	64.3	83.3	40.0	25.0	37.5	50.0	75.0	50.0	50.0		
MSM	11.1	30.0	22.2	28.6	10.0	0.0	35.7	30.0	0.0	0.0	
IDU	5.6	10.0	0.0	14.3	10.0	0.0	0.0	10.0	14.3	0.0	
<i>Anteil Frauen (%)</i>	0.0	0.0	0.0	0.0	100.0	0.0	0.0	0.0	0.0		
Transfusion	5.6	0.0	11.1	0.0	0.0	0.0	0.0	0.0	0.0	0.0	
Mutter-Kind	0.0	0.0	0.0	0.0	0.0	0.0	0.0	0.0	0.0	0.0	
Andere / unbek.	0.0	0.0	11.1	0.0	0.0	20.0	7.1	0.0	0.0	0.0	

MSM: Geschlechtsverkehr zwischen Männern; IDU: Drogeninjektion

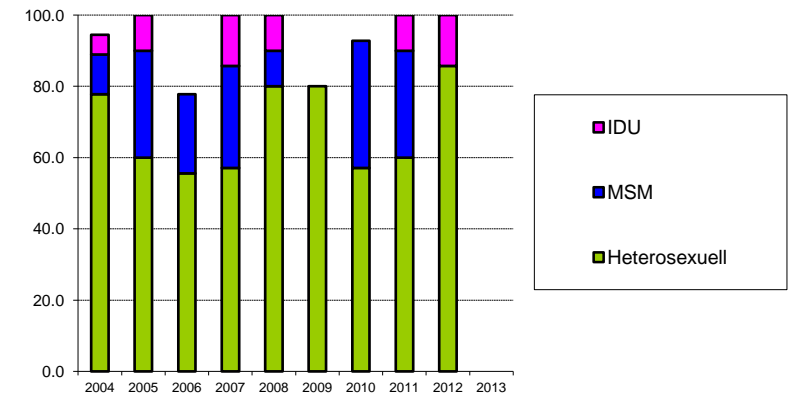

### Relative Anteile der Herkunftsregionen (in Prozent) in den HIV-Ergänzungsmeldungen der Ärztinnen und Ärzte (mit Anteil Frauen innerhalb der Gruppen)

Herkunftsregion	Testjahr										
	2004	2005	2006	2007	2008	2009	2010	2011	2012	2013 (bis 31.12.2013)	
Schweiz	38.9	40.0	55.6	71.4	30.0	0.0	35.7	30.0	28.6	0.0	
<i>Anteil Frauen (%)</i>	28.6	25.0	60.0	0.0	0.0	0.0	20.0	66.7	0.0		
Europa	0.0	20.0	0.0	14.3	30.0	0.0	14.3	20.0	14.3	0.0	
<i>Anteil Frauen (%)</i>	0.0	50.0	0.0	0.0	66.7	0.0	0.0	0.0	100.0		
Subsahara	61.1	40.0	33.3	0.0	30.0	60.0	35.7	20.0	28.6	0.0	
<i>Anteil Frauen (%)</i>	72.7	75.0	33.3	0.0	33.3	66.7	100.0	50.0	50.0		
Andere / unbek.	0.0	0.0	11.1	14.3	10.0	40.0	14.3	30.0	28.6	0.0	
<i>Anteil Frauen (%)</i>	0.0	0.0	0.0	100.0	100.0	0.0	0.0	0.0	50.0		

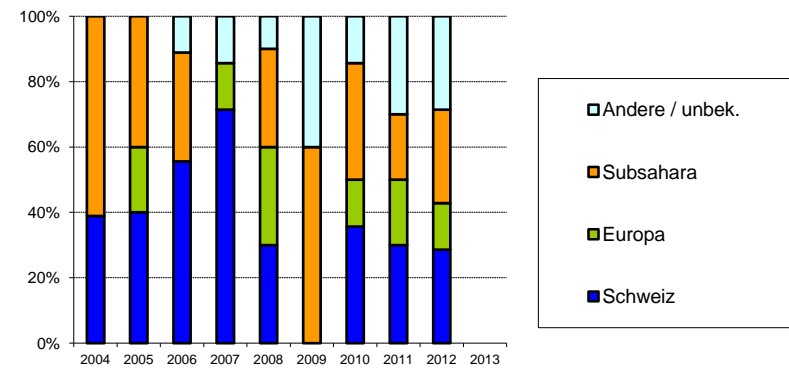

## Aidsfälle im Kanton Neuenburg

### Meldungen der Ärztinnen und Ärzte nach Meldejahr und Ansteckungsweg (mit Anteil Frauen innerhalb der Gruppen)

Ansteckungsweg	Meldejahr											Total
	bis 2003	2004	2005	2006	2007	2008	2009	2010	2011	2012	2013 <i>(bis 31.12.2013)</i>	
Heterosexuell	33	1	2	0	3	0	2	0	1	1	0	43
<i>Anteil Frauen (%)</i>	<i>60.6</i>	<i>100.0</i>	<i>50.0</i>		<i>66.7</i>		<i>0.0</i>		<i>0.0</i>	<i>0.0</i>		
MSM	53	0	0	0	0	0	0	0	0	0	0	53
IDU	33	1	0	0	1	0	0	0	1	0	0	36
<i>Anteil Frauen (%)</i>	<i>24.2</i>	<i>0.0</i>			<i>0.0</i>				<i>0.0</i>			
Andere / unbek.	9	1	0	0	0	0	0	1	0	0	0	11
<i>Anteil Frauen (%)</i>	<i>22.2</i>	<i>100.0</i>						<i>0.0</i>				
<b>Total</b>	<b>128</b>	<b>3</b>	<b>2</b>	<b>0</b>	<b>4</b>	<b>0</b>	<b>2</b>	<b>1</b>	<b>2</b>	<b>1</b>	<b>0</b>	<b>143</b>

MSM: Geschlechtsverkehr zwischen Männern; IDU: Drogeninjektion

### Neue Aidsfälle nach Diagnosejahr und Ansteckungsweg (mit Anteil Frauen innerhalb der Gruppen; ohne Korrektur für Meldeverzögerungen)

Ansteckungsweg	Diagnosejahr											Total
	bis 2003	2004	2005	2006	2007	2008	2009	2010	2011	2012	2013 <i>(bis 31.12.2013)</i>	
Heterosexuell	34	2	1	0	2	2	0	1	0	1	0	43
<i>Anteil Frauen (%)</i>	<i>61.8</i>	<i>0.0</i>	<i>100.0</i>		<i>100.0</i>	<i>0.0</i>		<i>0.0</i>		<i>0.0</i>		
MSM	53	0	0	0	0	0	0	0	0	0	0	53
IDU	34	0	0	0	1	0	0	0	1	0	0	36
<i>Anteil Frauen (%)</i>	<i>23.5</i>				<i>0.0</i>				<i>0.0</i>			
Andere / unbek.	9	1	0	0	0	0	1	0	0	0	0	11
<i>Anteil Frauen (%)</i>	<i>22.2</i>	<i>100.0</i>					<i>0.0</i>					
<b>Total</b>	<b>130</b>	<b>3</b>	<b>1</b>	<b>0</b>	<b>3</b>	<b>2</b>	<b>1</b>	<b>1</b>	<b>1</b>	<b>1</b>	<b>0</b>	<b>143</b>

MSM: Geschlechtsverkehr zwischen Männern; IDU: Drogeninjektion

## Positive HIV-Tests im Kanton Nidwalden

### Meldungen der Bestätigungslabors nach Testjahr und Geschlecht

Geschlecht	Testjahr											Total
	bis 2003	2004	2005	2006	2007	2008	2009	2010	2011	2012	2013 (bis 31.12.2013)	
Männlich	19	1	2	2	0	2	0	1	2	2	1	32
Weiblich	6	0	0	0	0	0	1	0	0	0	0	7
Unbekannt	0	0	0	0	0	0	0	0	0	0	0	0
Anteil Frauen (%)	24,0	0,0	0,0	0,0		0,0	100,0	0,0	0,0	0,0	0,0	
<b>Total</b>	<b>25</b>	<b>1</b>	<b>2</b>	<b>2</b>	<b>0</b>	<b>2</b>	<b>1</b>	<b>1</b>	<b>2</b>	<b>2</b>	<b>1</b>	<b>39</b>

Die Bestätigungslabors meldeten positive HIV-Testresultate seit 1985. Erkennbare Wiederholungstests bei der gleichen Person wurden ausgeschlossen.

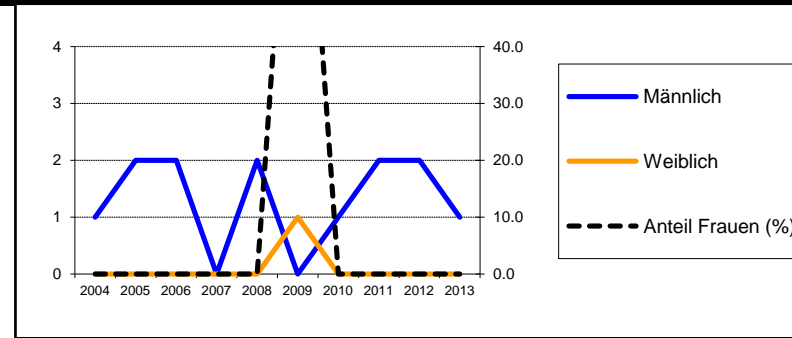

### Ergänzungsmeldungen der Ärztinnen und Ärzte nach Testjahr und Geschlecht

Geschlecht	Testjahr										
	2004	2005	2006	2007	2008	2009	2010	2011	2012	2013 (bis 31.12.2013)	
Männlich	1	2	2	0	1	0	1	1	2	1	
Weiblich	0	0	0	0	0	1	0	0	0	0	
Anteil Frauen (%)	0,0	0,0	0,0		0,0	100,0	0,0	0,0	0,0	0,0	
<b>Total</b>	<b>1</b>	<b>2</b>	<b>2</b>	<b>0</b>	<b>1</b>	<b>1</b>	<b>1</b>	<b>1</b>	<b>2</b>	<b>1</b>	
% der Labormeldungen	100,0	100,0	100,0		50,0	100,0	100,0	50,0	100,0	100,0	

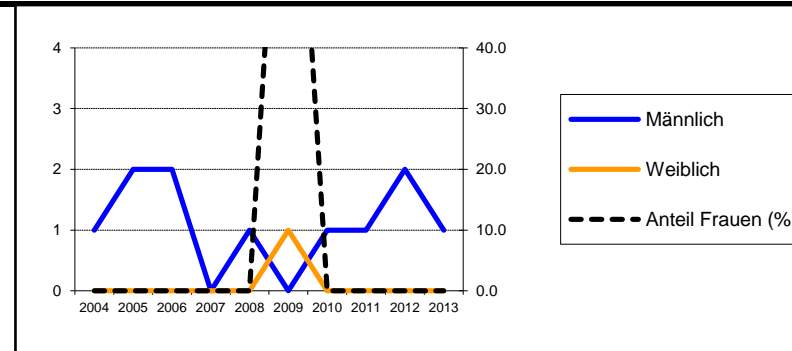

### Relative Anteile der Ansteckungswege (in Prozent) in den HIV-Ergänzungsmeldungen der Ärztinnen und Ärzte (mit Anteil Frauen innerhalb der Gruppen "Heterosexuell" und "IDU")

Ansteckungsweg	Testjahr										
	2004	2005	2006	2007	2008	2009	2010	2011	2012	2013 (bis 31.12.2013)	
Heterosexuell	100,0	50,0	0,0	0,0	0,0	100,0	0,0	0,0	50,0	0,0	
Anteil Frauen (%)	0,0	0,0				100,0			0,0		
MSM	0,0	50,0	100,0	0,0	100,0	0,0	100,0	100,0	0,0	100,0	
IDU	0,0	0,0	0,0	0,0	0,0	0,0	0,0	0,0	0,0	0,0	
Anteil Frauen (%)											
Transfusion	0,0	0,0	0,0	0,0	0,0	0,0	0,0	0,0	0,0	0,0	
Mutter-Kind	0,0	0,0	0,0	0,0	0,0	0,0	0,0	0,0	0,0	0,0	
Andere / unbek.	0,0	0,0	0,0	0,0	0,0	0,0	0,0	0,0	50,0	0,0	

MSM: Geschlechtsverkehr zwischen Männern; IDU: Drogeninjektion

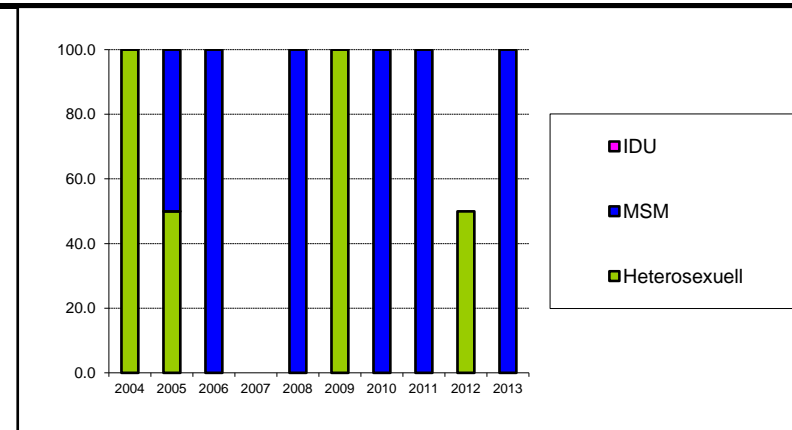

### Relative Anteile der Herkunftsregionen (in Prozent) in den HIV-Ergänzungsmeldungen der Ärztinnen und Ärzte (mit Anteil Frauen innerhalb der Gruppen)

Herkunftsregion	Testjahr										
	2004	2005	2006	2007	2008	2009	2010	2011	2012	2013 (bis 31.12.2013)	
Schweiz	100,0	100,0	100,0	0,0	100,0	0,0	0,0	100,0	100,0	0,0	
Anteil Frauen (%)	0,0	0,0	0,0		0,0			0,0	0,0		
Europa	0,0	0,0	0,0	0,0	0,0	0,0	100,0	0,0	0,0	100,0	
Anteil Frauen (%)							0,0		0,0		
Subsahara	0,0	0,0	0,0	0,0	0,0	0,0	0,0	0,0	0,0	0,0	
Anteil Frauen (%)											
Andere / unbek.	0,0	0,0	0,0	0,0	0,0	100,0	0,0	0,0	0,0	0,0	
Anteil Frauen (%)						100,0					

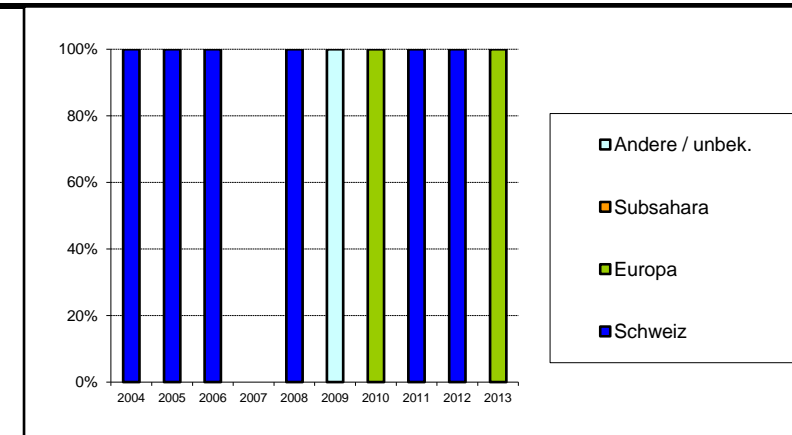

## Aidsfälle im Kanton Nidwalden

### Meldungen der Ärztinnen und Ärzte nach Meldejahr und Ansteckungsweg (mit Anteil Frauen innerhalb der Gruppen)

Ansteckungsweg	Meldejahr											Total
	bis 2003	2004	2005	2006	2007	2008	2009	2010	2011	2012	2013 <i>(bis 31.12.2013)</i>	
Heterosexuell	6	0	0	0	0	0	1	0	0	0	1	8
<i>Anteil Frauen (%)</i>	<i>33.3</i>						<i>100.0</i>				<i>0.0</i>	
MSM	1	1	0	0	0	0	0	0	0	0	0	2
IDU	2	0	0	0	0	0	0	0	0	0	0	2
<i>Anteil Frauen (%)</i>	<i>0.0</i>											
Andere / unbek.	0	0	0	0	0	0	0	0	0	0	0	0
<i>Anteil Frauen (%)</i>												
<b>Total</b>	<b>9</b>	<b>1</b>	<b>0</b>	<b>0</b>	<b>0</b>	<b>0</b>	<b>1</b>	<b>0</b>	<b>0</b>	<b>0</b>	<b>1</b>	<b>12</b>

MSM: Geschlechtsverkehr zwischen Männern; IDU: Drogeninjektion

### Neue Aidsfälle nach Diagnosejahr und Ansteckungsweg (mit Anteil Frauen innerhalb der Gruppen; ohne Korrektur für Meldeverzögerungen)

Ansteckungsweg	Diagnosejahr											Total
	bis 2003	2004	2005	2006	2007	2008	2009	2010	2011	2012	2013 <i>(bis 31.12.2013)</i>	
Heterosexuell	6	0	0	0	0	0	1	0	0	0	1	8
<i>Anteil Frauen (%)</i>	<i>33.3</i>						<i>100.0</i>				<i>0.0</i>	
MSM	1	1	0	0	0	0	0	0	0	0	0	2
IDU	2	0	0	0	0	0	0	0	0	0	0	2
<i>Anteil Frauen (%)</i>	<i>0.0</i>											
Andere / unbek.	0	0	0	0	0	0	0	0	0	0	0	0
<i>Anteil Frauen (%)</i>												
<b>Total</b>	<b>9</b>	<b>1</b>	<b>0</b>	<b>0</b>	<b>0</b>	<b>0</b>	<b>1</b>	<b>0</b>	<b>0</b>	<b>0</b>	<b>1</b>	<b>12</b>

MSM: Geschlechtsverkehr zwischen Männern; IDU: Drogeninjektion

**Positive HIV-Tests im Kanton Obwalden****Meldungen der Bestätigungslabors nach Testjahr und Geschlecht**

Geschlecht	Testjahr											Total
	bis 2003	2004	2005	2006	2007	2008	2009	2010	2011	2012	2013 <i>(bis 31.12.2013)</i>	
Männlich	5	1	0	0	1	0	0	0	0	1	2	10
Weiblich	3	1	0	0	0	0	0	1	0	1	1	7
Unbekannt	0	0	0	0	0	0	0	0	0	0	0	0
<i>Anteil Frauen (%)</i>	<i>37.5</i>	<i>50.0</i>			<i>0.0</i>			<i>100.0</i>		<i>50.0</i>	<i>33.3</i>	
<b>Total</b>	<b>8</b>	<b>2</b>	<b>0</b>	<b>0</b>	<b>1</b>	<b>0</b>	<b>0</b>	<b>1</b>	<b>0</b>	<b>2</b>	<b>3</b>	<b>17</b>

Die Bestätigungslabors meldeten positive HIV-Testresultate seit 1985. Erkennbare Wiederholungstests bei der gleichen Person wurden ausgeschlossen.

**Ergänzungsmeldungen der Ärztinnen und Ärzte nach Testjahr und Geschlecht**

Geschlecht	Testjahr										
	2003	2004	2005	2006	2007	2008	2009	2010	2011	2012	2013 <i>(bis 31.12.2013)</i>
Männlich	1	1	0	0	1	0	0	0	0	1	2
Weiblich	1	1	0	0	0	0	0	1	0	1	0
<i>Anteil Frauen (%)</i>	<i>50.0</i>	<i>50.0</i>			<i>0.0</i>			<i>100.0</i>		<i>50.0</i>	<i>0.0</i>
<b>Total</b>	<b>2</b>	<b>2</b>	<b>0</b>	<b>0</b>	<b>1</b>	<b>0</b>	<b>0</b>	<b>1</b>	<b>0</b>	<b>2</b>	<b>2</b>

**Relative Anteile der Ansteckungswegen (in Prozent) in den HIV-Ergänzungsmeldungen der Ärztinnen und Ärzte (mit Anteil Frauen innerhalb der Gruppen "Heterosexuell" und "IDU")**

Ansteckungsweg	Testjahr										
	2003	2004	2005	2006	2007	2008	2009	2010	2011	2012	2013 <i>(bis 31.12.2013)</i>
Heterosexuell	100.0	50.0	0.0	0.0	0.0	0.0	0.0	100.0	0.0	0.0	50.0
<i>Anteil Frauen (%)</i>	<i>50.0</i>	<i>100.0</i>						<i>100.0</i>			<i>0.0</i>
MSM	0.0	0.0	0.0	0.0	100.0	0.0	0.0	0.0	0.0	0.0	50.0
IDU	0.0	50.0	0.0	0.0	0.0	0.0	0.0	0.0	0.0	0.0	0.0
<i>Anteil Frauen (%)</i>		<i>0.0</i>									
Transfusion	0.0	0.0	0.0	0.0	0.0	0.0	0.0	0.0	0.0	50.0	0.0
Mutter-Kind	0.0	0.0	0.0	0.0	0.0	0.0	0.0	0.0	0.0	50.0	0.0
Andere / unbek.	0.0	0.0	0.0	0.0	0.0	0.0	0.0	0.0	0.0	0.0	0.0

MSM: Geschlechtsverkehr zwischen Männern; IDU: Drogeninjektion

**Relative Anteile der Herkunftsregionen (in Prozent) in den HIV-Ergänzungsmeldungen der Ärztinnen und Ärzte (mit Anteil Frauen innerhalb der Gruppen)**

Herkunftsregion	Testjahr										
	2003	2004	2005	2006	2007	2008	2009	2010	2011	2012	2013 <i>(bis 31.12.2013)</i>
Schweiz	50.0	100.0	0.0	0.0	100.0	0.0	0.0	0.0	0.0	0.0	100.0
<i>Anteil Frauen (%)</i>	<i>100.0</i>	<i>50.0</i>			<i>0.0</i>						<i>0.0</i>
Europa	50.0	0.0	0.0	0.0	0.0	0.0	0.0	0.0	0.0	0.0	0.0
<i>Anteil Frauen (%)</i>	<i>0.0</i>										
Subsahara	0.0	0.0	0.0	0.0	0.0	0.0	0.0	0.0	0.0	50.0	0.0
<i>Anteil Frauen (%)</i>										<i>0.0</i>	
Andere / unbek.	0.0	0.0	0.0	0.0	0.0	0.0	0.0	100.0	0.0	50.0	0.0
<i>Anteil Frauen (%)</i>								<i>100.0</i>		<i>100.0</i>	



## Aidsfälle im Kanton Obwalden

### Meldungen der Ärztinnen und Ärzte nach Meldejahr und Ansteckungsweg (mit Anteil Frauen innerhalb der Gruppen)

Ansteckungsweg	Meldejahr											Total
	bis 2003	2004	2005	2006	2007	2008	2009	2010	2011	2012	2013 <i>(bis 31.12.2013)</i>	
Heterosexuell	1	0	0	0	0	0	0	1	0	0	0	2
<i>Anteil Frauen (%)</i>	<i>100.0</i>							<i>100.0</i>				
MSM	2	0	0	0	1	0	0	0	0	0	0	3
IDU	3	2	0	0	0	0	0	0	0	0	0	5
<i>Anteil Frauen (%)</i>	<i>66.7</i>	<i>0.0</i>										
Andere / unbek.	2	0	0	0	0	0	0	0	0	0	0	2
<i>Anteil Frauen (%)</i>	<i>0.0</i>											
<b>Total</b>	<b>8</b>	<b>2</b>	<b>0</b>	<b>0</b>	<b>1</b>	<b>0</b>	<b>0</b>	<b>1</b>	<b>0</b>	<b>0</b>	<b>0</b>	<b>12</b>

MSM: Geschlechtsverkehr zwischen Männern; IDU: Drogeninjektion

### Neue Aidsfälle nach Diagnosejahr und Ansteckungsweg

#### (mit Anteil Frauen innerhalb der Gruppen; ohne Korrektur für Meldeverzögerungen)

Ansteckungsweg	Diagnosejahr											Total
	bis 2003	2004	2005	2006	2007	2008	2009	2010	2011	2012	2013 <i>(bis 31.12.2013)</i>	
Heterosexuell	1	0	0	0	0	0	0	1	0	0	0	2
<i>Anteil Frauen (%)</i>	<i>100.0</i>							<i>100.0</i>				
MSM	2	0	0	0	1	0	0	0	0	0	0	3
IDU	4	1	0	0	0	0	0	0	0	0	0	5
<i>Anteil Frauen (%)</i>	<i>50.0</i>	<i>0.0</i>										
Andere / unbek.	2	0	0	0	0	0	0	0	0	0	0	2
<i>Anteil Frauen (%)</i>	<i>0.0</i>											
<b>Total</b>	<b>9</b>	<b>1</b>	<b>0</b>	<b>0</b>	<b>1</b>	<b>0</b>	<b>0</b>	<b>1</b>	<b>0</b>	<b>0</b>	<b>0</b>	<b>12</b>

MSM: Geschlechtsverkehr zwischen Männern; IDU: Drogeninjektion

## Positive HIV-Tests im Kanton St. Gallen

### Meldungen der Bestätigungslabors nach Testjahr und Geschlecht

Geschlecht	Testjahr											Total
	bis 2003	2004	2005	2006	2007	2008	2009	2010	2011	2012	2013 (bis 31.12.2013)	
Männlich	528	23	13	14	18	14	11	16	19	22	12	690
Weiblich	317	17	6	6	6	6	4	7	6	8	3	386
Unbekannt	46	0	0	0	0	0	0	0	0	0	0	46
Anteil Frauen (%)	37.5	42.5	31.6	30.0	25.0	30.0	26.7	30.4	24.0	26.7	20.0	
<b>Total</b>	<b>891</b>	<b>40</b>	<b>19</b>	<b>20</b>	<b>24</b>	<b>20</b>	<b>15</b>	<b>23</b>	<b>25</b>	<b>30</b>	<b>15</b>	<b>1122</b>

Die Bestätigungslabors meldeten positive HIV-Testresultate seit 1985. Erkennbare Wiederholungstests bei der gleichen Person wurden ausgeschlossen.

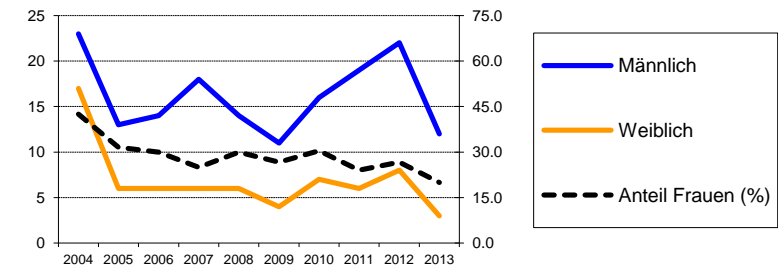

### Ergänzungsmeldungen der Ärztinnen und Ärzte nach Testjahr und Geschlecht

Geschlecht	Testjahr										
	2004	2005	2006	2007	2008	2009	2010	2011	2012	2013 (bis 31.12.2013)	
Männlich	22	13	13	14	12	11	15	19	21	10	
Weiblich	16	6	6	4	4	3	6	5	8	3	
Anteil Frauen (%)	42.1	31.6	31.6	22.2	25.0	21.4	28.6	20.8	27.6	23.1	
<b>Total</b>	<b>38</b>	<b>19</b>	<b>19</b>	<b>18</b>	<b>16</b>	<b>14</b>	<b>21</b>	<b>24</b>	<b>29</b>	<b>13</b>	
% der Labormeldungen	95.0	100.0	95.0	75.0	80.0	93.3	91.3	96.0	96.7	86.7	

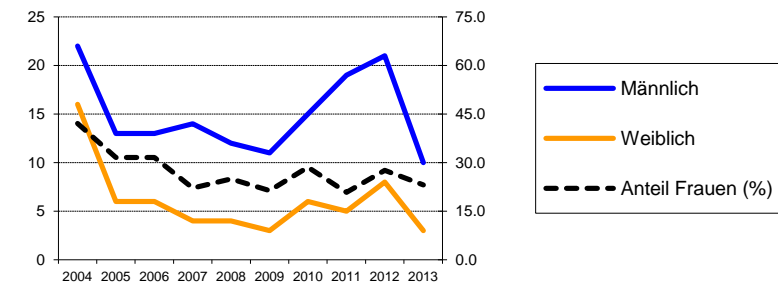

### Relative Anteile der Ansteckungswege (in Prozent) in den HIV-Ergänzungsmeldungen der Ärztinnen und Ärzte (mit Anteil Frauen innerhalb der Gruppen "Heterosexuell" und "IDU")

Ansteckungsweg	Testjahr										
	2004	2005	2006	2007	2008	2009	2010	2011	2012	2013 (bis 31.12.2013)	
Heterosexuell	57.9	47.4	47.4	44.4	43.8	64.3	38.1	41.7	51.7	46.2	
Anteil Frauen (%)	54.5	66.7	55.6	37.5	28.6	33.3	50.0	50.0	46.7	50.0	
MSM	15.8	26.3	36.8	38.9	31.3	28.6	38.1	45.8	37.9	38.5	
IDU	18.4	26.3	10.5	5.6	12.5	0.0	0.0	4.2	6.9	7.7	
Anteil Frauen (%)	28.6	0.0	50.0	0.0	50.0			0.0	0.0	0.0	
Transfusion	5.3	0.0	0.0	0.0	6.3	0.0	0.0	4.2	0.0	0.0	
Mutter-Kind	2.6	0.0	0.0	5.6	0.0	0.0	4.8	0.0	0.0	0.0	
Andere / unbek.	0.0	0.0	5.3	5.6	6.3	7.1	19.0	4.2	3.4	7.7	

MSM: Geschlechtsverkehr zwischen Männern; IDU: Drogeninjektion

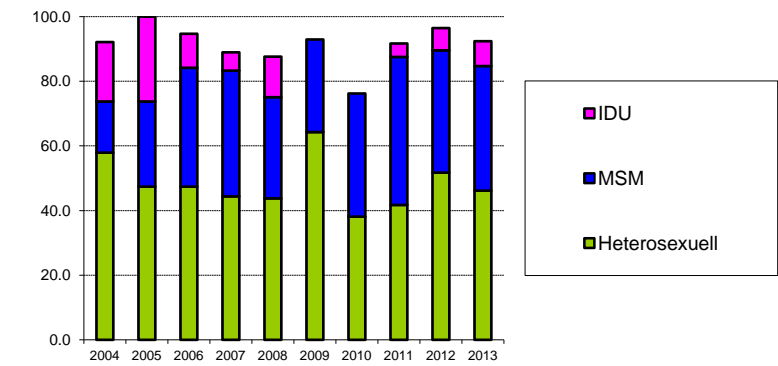

### Relative Anteile der Herkunftsregionen (in Prozent) in den HIV-Ergänzungsmeldungen der Ärztinnen und Ärzte (mit Anteil Frauen innerhalb der Gruppen)

Herkunftsregion	Testjahr										
	2004	2005	2006	2007	2008	2009	2010	2011	2012	2013 (bis 31.12.2013)	
Schweiz	50.0	42.1	57.9	50.0	75.0	78.6	52.4	62.5	69.0	53.8	
Anteil Frauen (%)	26.3	25.0	27.3	11.1	25.0	18.2	9.1	13.3	10.0	14.3	
Europa	13.2	10.5	15.8	11.1	6.3	7.1	9.5	12.5	6.9	15.4	
Anteil Frauen (%)	40.0	0.0	0.0	0.0	0.0	0.0	50.0	0.0	0.0	0.0	
Subsahara	28.9	15.8	15.8	33.3	6.3	7.1	19.0	4.2	10.3	15.4	
Anteil Frauen (%)	63.6	100.0	33.3	50.0	100.0	100.0	75.0	100.0	66.7	50.0	
Andere / unbek.	7.9	31.6	10.5	5.6	12.5	7.1	19.0	20.8	13.8	15.4	
Anteil Frauen (%)	66.7	16.7	100.0	0.0	0.0	0.0	25.0	40.0	100.0	50.0	

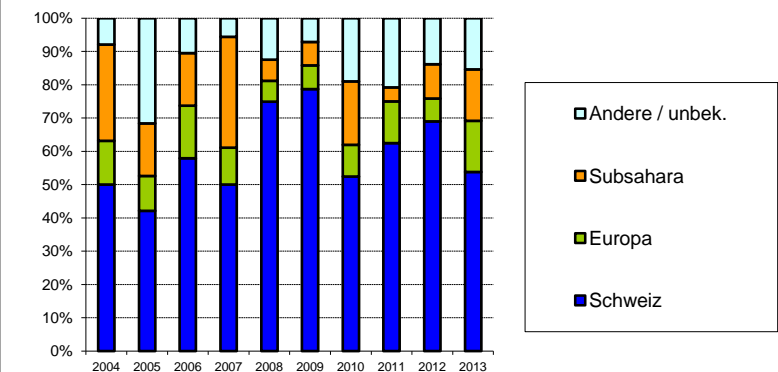

## Aidsfälle im Kanton St. Gallen

### Meldungen der Ärztinnen und Ärzte nach Meldejahr und Ansteckungsweg (mit Anteil Frauen innerhalb der Gruppen)

Ansteckungsweg	Meldejahr											Total
	bis 2003	2004	2005	2006	2007	2008	2009	2010	2011	2012	2013 <i>(bis 31.12.2013)</i>	
Heterosexuell	79	9	6	5	3	3	3	4	3	3	2	120
<i>Anteil Frauen (%)</i>	<i>50.6</i>	<i>22.2</i>	<i>33.3</i>	<i>60.0</i>	<i>100.0</i>	<i>66.7</i>	<i>66.7</i>	<i>75.0</i>	<i>33.3</i>	<i>100.0</i>	<i>50.0</i>	
MSM	50	4	3	0	0	3	0	0	2	0	0	62
IDU	121	0	5	1	0	1	3	1	3	1	0	136
<i>Anteil Frauen (%)</i>	<i>30.6</i>		<i>0.0</i>	<i>0.0</i>		<i>0.0</i>	<i>0.0</i>	<i>0.0</i>	<i>0.0</i>	<i>0.0</i>		
Andere / unbek.	11	0	0	0	0	1	0	1	0	1	2	16
<i>Anteil Frauen (%)</i>	<i>36.4</i>					<i>0.0</i>		<i>100.0</i>		<i>0.0</i>	<i>100.0</i>	
<b>Total</b>	<b>261</b>	<b>13</b>	<b>14</b>	<b>6</b>	<b>3</b>	<b>8</b>	<b>6</b>	<b>6</b>	<b>8</b>	<b>5</b>	<b>4</b>	<b>334</b>

MSM: Geschlechtsverkehr zwischen Männern; IDU: Drogeninjektion

### Neue Aidsfälle nach Diagnosejahr und Ansteckungsweg (mit Anteil Frauen innerhalb der Gruppen; ohne Korrektur für Meldeverzögerungen)

Ansteckungsweg	Diagnosejahr											Total
	bis 2003	2004	2005	2006	2007	2008	2009	2010	2011	2012	2013 <i>(bis 31.12.2013)</i>	
Heterosexuell	83	10	3	4	4	1	4	5	2	3	1	120
<i>Anteil Frauen (%)</i>	<i>49.4</i>	<i>30.0</i>	<i>66.7</i>	<i>50.0</i>	<i>100.0</i>	<i>0.0</i>	<i>75.0</i>	<i>40.0</i>	<i>50.0</i>	<i>100.0</i>	<i>100.0</i>	
MSM	50	4	3	0	2	1	0	1	1	0	0	62
IDU	121	0	6	0	1	1	2	2	3	0	0	136
<i>Anteil Frauen (%)</i>	<i>30.6</i>		<i>0.0</i>		<i>0.0</i>	<i>0.0</i>	<i>0.0</i>	<i>0.0</i>	<i>0.0</i>			
Andere / unbek.	11	0	0	0	1	0	0	1	1	1	1	16
<i>Anteil Frauen (%)</i>	<i>36.4</i>				<i>0.0</i>			<i>100.0</i>	<i>0.0</i>	<i>100.0</i>	<i>100.0</i>	
<b>Total</b>	<b>265</b>	<b>14</b>	<b>12</b>	<b>4</b>	<b>8</b>	<b>3</b>	<b>6</b>	<b>9</b>	<b>7</b>	<b>4</b>	<b>2</b>	<b>334</b>

MSM: Geschlechtsverkehr zwischen Männern; IDU: Drogeninjektion

## Positive HIV-Tests im Kanton Schaffhausen

### Meldungen der Bestätigungslabors nach Testjahr und Geschlecht

Geschlecht	Testjahr											Total
	bis 2003	2004	2005	2006	2007	2008	2009	2010	2011	2012	2013 (bis 31.12.2013)	
Männlich	71	2	1	1	3	3	4	4	0	2	3	94
Weiblich	36	2	1	2	3	0	4	2	1	0	1	52
Unbekannt	3	0	0	0	0	0	0	0	0	0	0	3
Anteil Frauen (%)	33.6	50.0	50.0	66.7	50.0	0.0	50.0	33.3	100.0	0.0	25.0	
<b>Total</b>	<b>110</b>	<b>4</b>	<b>2</b>	<b>3</b>	<b>6</b>	<b>3</b>	<b>8</b>	<b>6</b>	<b>1</b>	<b>2</b>	<b>4</b>	<b>149</b>

Die Bestätigungslabors meldeten positive HIV-Testresultate seit 1985. Erkennbare Wiederholungstests bei der gleichen Person wurden ausgeschlossen.

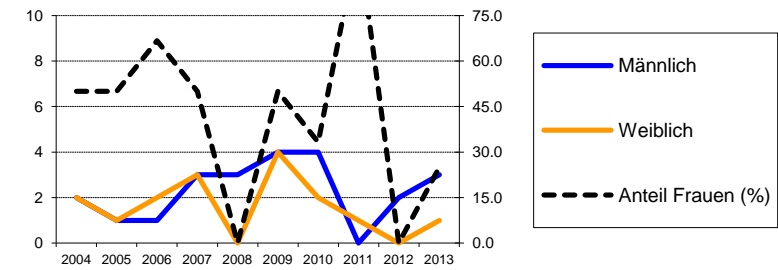

### Ergänzungsmeldungen der Ärztinnen und Ärzte nach Testjahr und Geschlecht

Geschlecht	Testjahr										
	2004	2005	2006	2007	2008	2009	2010	2011	2012	2013 (bis 31.12.2013)	
Männlich	2	1	1	2	3	4	4	0	2	3	
Weiblich	2	1	2	2	0	3	2	1	0	1	
Anteil Frauen (%)	50.0	50.0	66.7	50.0	0.0	42.9	33.3	100.0	0.0	25.0	
<b>Total</b>	<b>4</b>	<b>2</b>	<b>3</b>	<b>4</b>	<b>3</b>	<b>7</b>	<b>6</b>	<b>1</b>	<b>2</b>	<b>4</b>	
% der Labormeldungen	100.0	100.0	100.0	66.7	100.0	87.5	100.0	100.0	100.0	100.0	

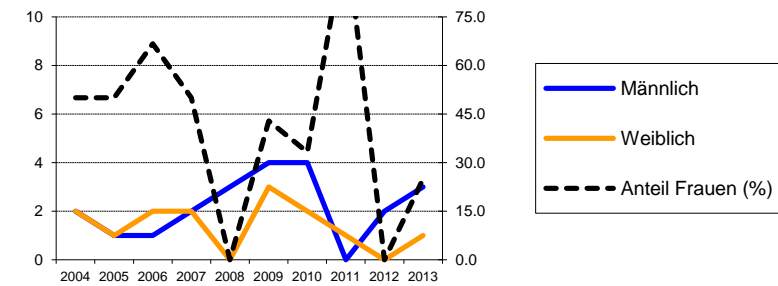

### Relative Anteile der Ansteckungswege (in Prozent) in den HIV-Ergänzungsmeldungen der Ärztinnen und Ärzte (mit Anteil Frauen innerhalb der Gruppen "Heterosexuell" und "IDU")

Ansteckungsweg	Testjahr										
	2004	2005	2006	2007	2008	2009	2010	2011	2012	2013 (bis 31.12.2013)	
Heterosexuell	75.0	0.0	66.7	75.0	66.7	42.9	33.3	100.0	50.0	100.0	
Anteil Frauen (%)	66.7		50.0	66.7	0.0	66.7	50.0	100.0	0.0	25.0	
MSM	25.0	50.0	0.0	0.0	33.3	42.9	33.3	0.0	50.0	0.0	
IDU	0.0	50.0	33.3	0.0	0.0	0.0	0.0	0.0	0.0	0.0	
Anteil Frauen (%)		100.0	100.0								
Transfusion	0.0	0.0	0.0	0.0	0.0	0.0	0.0	0.0	0.0	0.0	
Mutter-Kind	0.0	0.0	0.0	0.0	0.0	14.3	0.0	0.0	0.0	0.0	
Andere / unbek.	0.0	0.0	0.0	25.0	0.0	0.0	33.3	0.0	0.0	0.0	

MSM: Geschlechtsverkehr zwischen Männern; IDU: Drogeninjektion

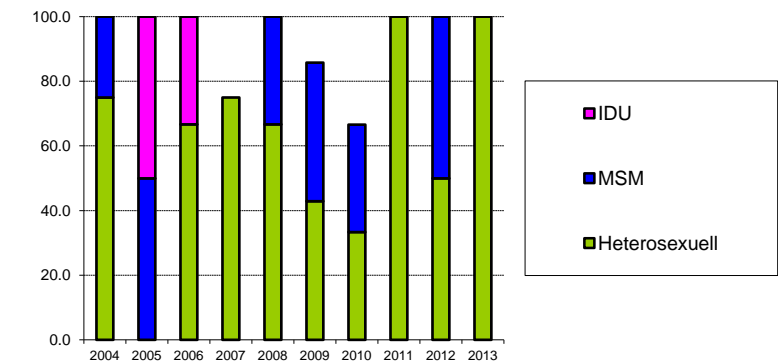

### Relative Anteile der Herkunftsregionen (in Prozent) in den HIV-Ergänzungsmeldungen der Ärztinnen und Ärzte (mit Anteil Frauen innerhalb der Gruppen)

Herkunftsregion	Testjahr										
	2004	2005	2006	2007	2008	2009	2010	2011	2012	2013 (bis 31.12.2013)	
Schweiz	100.0	100.0	66.7	0.0	33.3	71.4	33.3	0.0	0.0	75.0	
Anteil Frauen (%)	50.0	50.0	50.0		0.0	40.0	50.0			33.3	
Europa	0.0	0.0	0.0	25.0	33.3	0.0	16.7	0.0	0.0	0.0	
Anteil Frauen (%)				0.0	0.0		0.0				
Subsahara	0.0	0.0	0.0	0.0	33.3	14.3	16.7	0.0	0.0	25.0	
Anteil Frauen (%)					0.0	0.0	0.0			0.0	
Andere / unbek.	0.0	0.0	33.3	75.0	0.0	14.3	33.3	100.0	100.0	0.0	
Anteil Frauen (%)			100.0	66.7		100.0	50.0	100.0	0.0		

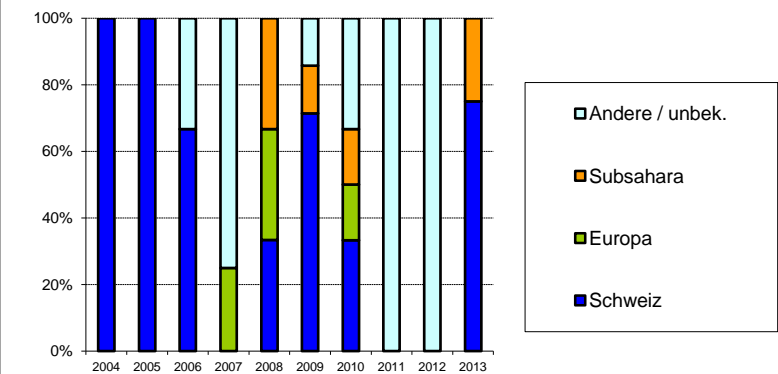

## Aidsfälle im Kanton Schaffhausen

### Meldungen der Ärztinnen und Ärzte nach Meldejahr und Ansteckungsweg (mit Anteil Frauen innerhalb der Gruppen)

Ansteckungsweg	Meldejahr											Total
	bis 2003	2004	2005	2006	2007	2008	2009	2010	2011	2012	2013 <i>(bis 31.12.2013)</i>	
Heterosexuell	12	1	0	0	0	1	1	0	1	1	1	18
<i>Anteil Frauen (%)</i>	<i>66.7</i>	<i>0.0</i>				<i>0.0</i>	<i>100.0</i>		<i>100.0</i>	<i>100.0</i>	<i>0.0</i>	
MSM	9	1	0	0	0	0	0	0	0	0	0	10
IDU	17	0	0	0	1	0	0	0	0	1	0	19
<i>Anteil Frauen (%)</i>	<i>41.2</i>				<i>0.0</i>					<i>100.0</i>		
Andere / unbek.	1	0	0	0	0	0	0	0	0	0	0	1
<i>Anteil Frauen (%)</i>	<i>0.0</i>											
<b>Total</b>	<b>39</b>	<b>2</b>	<b>0</b>	<b>0</b>	<b>1</b>	<b>1</b>	<b>1</b>	<b>0</b>	<b>1</b>	<b>2</b>	<b>1</b>	<b>48</b>

MSM: Geschlechtsverkehr zwischen Männern; IDU: Drogeninjektion

### Neue Aidsfälle nach Diagnosejahr und Ansteckungsweg (mit Anteil Frauen innerhalb der Gruppen; ohne Korrektur für Meldeverzögerungen)

Ansteckungsweg	Diagnosejahr											Total
	bis 2003	2004	2005	2006	2007	2008	2009	2010	2011	2012	2013 <i>(bis 31.12.2013)</i>	
Heterosexuell	13	0	0	0	1	0	2	0	1	0	1	18
<i>Anteil Frauen (%)</i>	<i>61.5</i>				<i>0.0</i>		<i>100.0</i>		<i>100.0</i>		<i>0.0</i>	
MSM	10	0	0	0	0	0	0	0	0	0	0	10
IDU	17	0	0	1	0	0	0	0	0	1	0	19
<i>Anteil Frauen (%)</i>	<i>41.2</i>			<i>0.0</i>						<i>100.0</i>		
Andere / unbek.	1	0	0	0	0	0	0	0	0	0	0	1
<i>Anteil Frauen (%)</i>	<i>0.0</i>											
<b>Total</b>	<b>41</b>	<b>0</b>	<b>0</b>	<b>1</b>	<b>1</b>	<b>0</b>	<b>2</b>	<b>0</b>	<b>1</b>	<b>1</b>	<b>1</b>	<b>48</b>

MSM: Geschlechtsverkehr zwischen Männern; IDU: Drogeninjektion

### Positive HIV-Tests im Kanton Solothurn

#### Meldungen der Bestätigungslabors nach Testjahr und Geschlecht

Geschlecht	Testjahr											Total
	bis 2003	2004	2005	2006	2007	2008	2009	2010	2011	2012	2013 (bis 31.12.2013)	
Männlich	245	12	16	16	14	10	13	3	10	3	11	353
Weiblich	123	7	6	10	9	5	5	3	1	5	6	180
Unbekannt	35	0	0	0	0	0	0	0	0	0	0	35
<i>Anteil Frauen (%)</i>	<i>33.4</i>	<i>36.8</i>	<i>27.3</i>	<i>38.5</i>	<i>39.1</i>	<i>33.3</i>	<i>27.8</i>	<i>50.0</i>	<i>9.1</i>	<i>62.5</i>	<i>35.3</i>	
<b>Total</b>	<b>403</b>	<b>19</b>	<b>22</b>	<b>26</b>	<b>23</b>	<b>15</b>	<b>18</b>	<b>6</b>	<b>11</b>	<b>8</b>	<b>17</b>	<b>568</b>

Die Bestätigungslabors meldeten positive HIV-Testresultate seit 1985. Erkennbare Wiederholungstests bei der gleichen Person wurden ausgeschlossen.

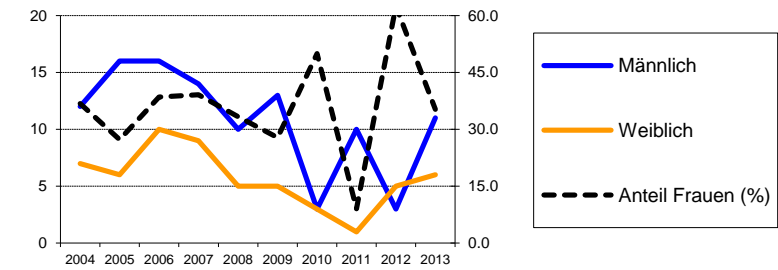

#### Ergänzungsmeldungen der Ärztinnen und Ärzte nach Testjahr und Geschlecht

Geschlecht	Testjahr										
	2004	2005	2006	2007	2008	2009	2010	2011	2012	2013 (bis 31.12.2013)	
Männlich	12	14	16	13	8	8	1	8	3	8	
Weiblich	7	6	9	9	4	4	2	1	4	5	
<i>Anteil Frauen (%)</i>	<i>36.8</i>	<i>30.0</i>	<i>36.0</i>	<i>40.9</i>	<i>33.3</i>	<i>33.3</i>	<i>66.7</i>	<i>11.1</i>	<i>57.1</i>	<i>38.5</i>	
<b>Total</b>	<b>19</b>	<b>20</b>	<b>25</b>	<b>22</b>	<b>12</b>	<b>12</b>	<b>3</b>	<b>9</b>	<b>7</b>	<b>13</b>	
<b>% der Labormeldungen</b>	<i>100.0</i>	<i>90.9</i>	<i>96.2</i>	<i>95.7</i>	<i>80.0</i>	<i>66.7</i>	<i>50.0</i>	<i>81.8</i>	<i>87.5</i>	<i>76.5</i>	

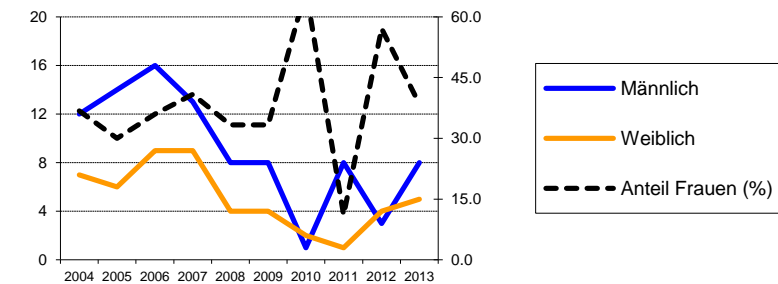

#### Relative Anteile der Ansteckungswege (in Prozent) in den HIV-Ergänzungsmeldungen der Ärztinnen und Ärzte (mit Anteil Frauen innerhalb der Gruppen "Heterosexuell" und "IDU")

Ansteckungsweg	Testjahr										
	2004	2005	2006	2007	2008	2009	2010	2011	2012	2013 (bis 31.12.2013)	
Heterosexuell	73.7	45.0	56.0	50.0	41.7	75.0	66.7	44.4	71.4	61.5	
<i>Anteil Frauen (%)</i>	<i>42.9</i>	<i>66.7</i>	<i>50.0</i>	<i>63.6</i>	<i>40.0</i>	<i>44.4</i>	<i>100.0</i>	<i>25.0</i>	<i>80.0</i>	<i>62.5</i>	
MSM	10.5	25.0	20.0	18.2	33.3	25.0	33.3	44.4	28.6	30.8	
IDU	5.3	20.0	20.0	31.8	16.7	0.0	0.0	11.1	0.0	7.7	
<i>Anteil Frauen (%)</i>	<i>100.0</i>	<i>0.0</i>	<i>40.0</i>	<i>28.6</i>	<i>50.0</i>			<i>0.0</i>		<i>0.0</i>	
Transfusion	0.0	0.0	0.0	0.0	0.0	0.0	0.0	0.0	0.0	0.0	
Mutter-Kind	0.0	5.0	0.0	0.0	0.0	0.0	0.0	0.0	0.0	0.0	
Andere / unbek.	10.5	5.0	4.0	0.0	8.3	0.0	0.0	0.0	0.0	0.0	

MSM: Geschlechtsverkehr zwischen Männern; IDU: Drogeninjektion

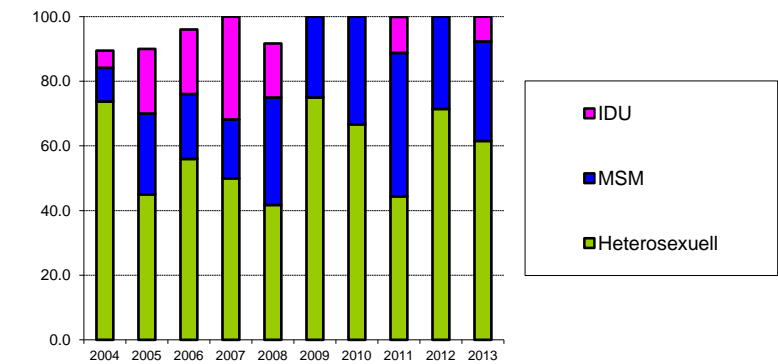

#### Relative Anteile der Herkunftsregionen (in Prozent) in den HIV-Ergänzungsmeldungen der Ärztinnen und Ärzte (mit Anteil Frauen innerhalb der Gruppen)

Herkunftsregion	Testjahr										
	2004	2005	2006	2007	2008	2009	2010	2011	2012	2013 (bis 31.12.2013)	
Schweiz	57.9	45.0	48.0	68.2	66.7	33.3	66.7	77.8	28.6	61.5	
<i>Anteil Frauen (%)</i>	<i>36.4</i>	<i>0.0</i>	<i>33.3</i>	<i>26.7</i>	<i>12.5</i>	<i>0.0</i>	<i>50.0</i>	<i>14.3</i>	<i>100.0</i>	<i>25.0</i>	
Europa	10.5	20.0	20.0	4.5	0.0	8.3	0.0	11.1	14.3	7.7	
<i>Anteil Frauen (%)</i>	<i>50.0</i>	<i>25.0</i>	<i>40.0</i>	<i>0.0</i>		<i>0.0</i>		<i>0.0</i>	<i>0.0</i>	<i>0.0</i>	
Subsahara	31.6	15.0	8.0	18.2	16.7	25.0	33.3	11.1	14.3	23.1	
<i>Anteil Frauen (%)</i>	<i>33.3</i>	<i>100.0</i>	<i>0.0</i>	<i>100.0</i>	<i>100.0</i>	<i>66.7</i>	<i>100.0</i>	<i>0.0</i>	<i>100.0</i>	<i>66.7</i>	
Andere / unbek.	0.0	20.0	24.0	9.1	16.7	33.3	0.0	0.0	42.9	7.7	
<i>Anteil Frauen (%)</i>		<i>50.0</i>	<i>50.0</i>	<i>50.0</i>	<i>50.0</i>	<i>50.0</i>			<i>33.3</i>	<i>100.0</i>	

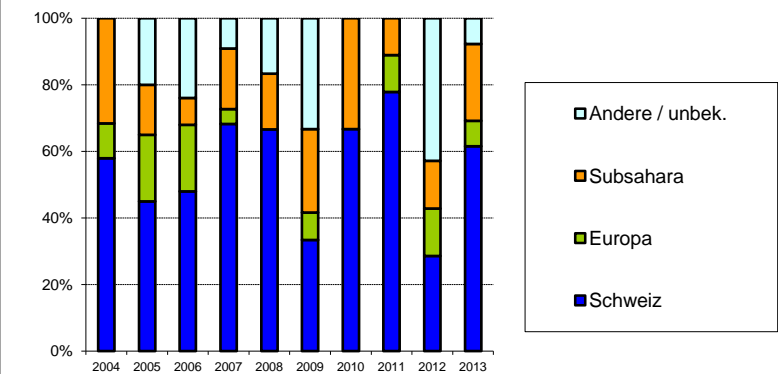

## Aidsfälle im Kanton Solothurn

### Meldungen der Ärztinnen und Ärzte nach Meldejahr und Ansteckungsweg (mit Anteil Frauen innerhalb der Gruppen)

Ansteckungsweg	Meldejahr											Total
	bis 2003	2004	2005	2006	2007	2008	2009	2010	2011	2012	2013 <i>(bis 31.12.2013)</i>	
Heterosexuell	32	0	2	3	5	1	1	0	0	1	0	45
<i>Anteil Frauen (%)</i>	<i>56.3</i>		<i>50.0</i>	<i>33.3</i>	<i>40.0</i>	<i>100.0</i>	<i>100.0</i>			<i>100.0</i>		
MSM	43	0	1	2	2	0	1	0	0	2	2	53
IDU	69	3	0	0	0	0	1	0	1	0	0	74
<i>Anteil Frauen (%)</i>	<i>30.4</i>	<i>33.3</i>					<i>0.0</i>		<i>0.0</i>			
Andere / unbek.	8	0	0	0	0	1	0	0	0	0	0	9
<i>Anteil Frauen (%)</i>	<i>50.0</i>					<i>0.0</i>						
<b>Total</b>	<b>152</b>	<b>3</b>	<b>3</b>	<b>5</b>	<b>7</b>	<b>2</b>	<b>3</b>	<b>0</b>	<b>1</b>	<b>3</b>	<b>2</b>	<b>181</b>

MSM: Geschlechtsverkehr zwischen Männern; IDU: Drogeninjektion

### Neue Aidsfälle nach Diagnosejahr und Ansteckungsweg (mit Anteil Frauen innerhalb der Gruppen; ohne Korrektur für Meldeverzögerungen)

Ansteckungsweg	Diagnosejahr											Total
	bis 2003	2004	2005	2006	2007	2008	2009	2010	2011	2012	2013 <i>(bis 31.12.2013)</i>	
Heterosexuell	32	0	3	4	4	0	1	0	0	1	0	45
<i>Anteil Frauen (%)</i>	<i>56.3</i>		<i>33.3</i>	<i>25.0</i>	<i>75.0</i>		<i>100.0</i>			<i>100.0</i>		
MSM	43	1	1	2	2	0	1	0	1	1	1	53
IDU	71	1	0	0	0	0	1	0	1	0	0	74
<i>Anteil Frauen (%)</i>	<i>29.6</i>	<i>100.0</i>					<i>0.0</i>		<i>0.0</i>			
Andere / unbek.	8	0	0	0	1	0	0	0	0	0	0	9
<i>Anteil Frauen (%)</i>	<i>50.0</i>				<i>0.0</i>							
<b>Total</b>	<b>154</b>	<b>2</b>	<b>4</b>	<b>6</b>	<b>7</b>	<b>0</b>	<b>3</b>	<b>0</b>	<b>2</b>	<b>2</b>	<b>1</b>	<b>181</b>

MSM: Geschlechtsverkehr zwischen Männern; IDU: Drogeninjektion

## Positive HIV-Tests im Kanton Schwyz

### Meldungen der Bestätigungslabors nach Testjahr und Geschlecht

Geschlecht	Testjahr											Total
	bis 2003	2004	2005	2006	2007	2008	2009	2010	2011	2012	2013 (bis 31.12.2013)	
Männlich	76	5	6	6	5	2	4	4	3	2	8	121
Weiblich	31	0	3	5	2	3	1	1	0	1	1	48
Unbekannt	4	0	0	0	0	0	0	0	0	0	0	4
Anteil Frauen (%)	29.0	0.0	33.3	45.5	28.6	60.0	20.0	20.0	0.0	33.3	11.1	
<b>Total</b>	<b>111</b>	<b>5</b>	<b>9</b>	<b>11</b>	<b>7</b>	<b>5</b>	<b>5</b>	<b>5</b>	<b>3</b>	<b>3</b>	<b>9</b>	<b>173</b>

Die Bestätigungslabors meldeten positive HIV-Testresultate seit 1985. Erkennbare Wiederholungstests bei der gleichen Person wurden ausgeschlossen.

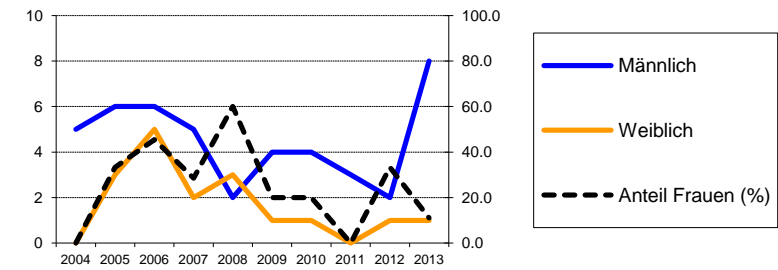

### Ergänzungsmeldungen der Ärztinnen und Ärzte nach Testjahr und Geschlecht

Geschlecht	Testjahr										
	2004	2005	2006	2007	2008	2009	2010	2011	2012	2013 (bis 31.12.2013)	
Männlich	5	5	5	5	2	4	4	2	2	7	
Weiblich	0	3	5	2	3	0	1	0	1	1	
Anteil Frauen (%)	0.0	37.5	50.0	28.6	60.0	0.0	20.0	0.0	33.3	12.5	
<b>Total</b>	<b>5</b>	<b>8</b>	<b>10</b>	<b>7</b>	<b>5</b>	<b>4</b>	<b>5</b>	<b>2</b>	<b>3</b>	<b>8</b>	
% der Labormeldungen	100.0	88.9	90.9	100.0	100.0	80.0	100.0	66.7	100.0	88.9	

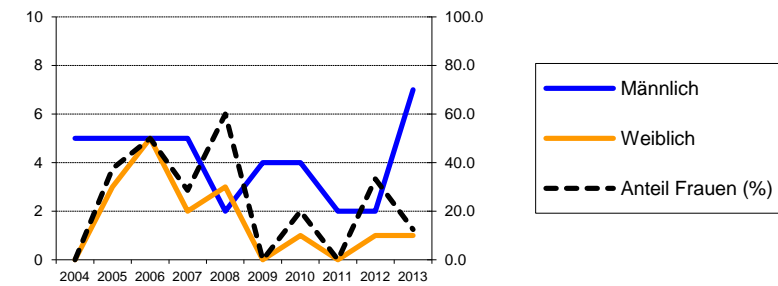

### Relative Anteile der Ansteckungswege (in Prozent) in den HIV-Ergänzungsmeldungen der Ärztinnen und Ärzte (mit Anteil Frauen innerhalb der Gruppen "Heterosexuell" und "IDU")

Ansteckungsweg	Testjahr										
	2004	2005	2006	2007	2008	2009	2010	2011	2012	2013 (bis 31.12.2013)	
Heterosexuell	40.0	75.0	60.0	28.6	60.0	50.0	60.0	0.0	100.0	62.5	
Anteil Frauen (%)	0.0	50.0	83.3	100.0	100.0	0.0	33.3		33.3	20.0	
MSM	20.0	25.0	30.0	71.4	20.0	0.0	40.0	50.0	0.0	25.0	
IDU	40.0	0.0	10.0	0.0	20.0	25.0	0.0	0.0	0.0	0.0	
Anteil Frauen (%)	0.0		0.0	0.0	0.0	0.0					
Transfusion	0.0	0.0	0.0	0.0	0.0	25.0	0.0	0.0	0.0	0.0	
Mutter-Kind	0.0	0.0	0.0	0.0	0.0	0.0	0.0	0.0	0.0	0.0	
Andere / unbek.	0.0	0.0	0.0	0.0	0.0	0.0	0.0	50.0	0.0	12.5	

MSM: Geschlechtsverkehr zwischen Männern; IDU: Drogeninjektion



### Relative Anteile der Herkunftsregionen (in Prozent) in den HIV-Ergänzungsmeldungen der Ärztinnen und Ärzte (mit Anteil Frauen innerhalb der Gruppen)

Herkunftsregion	Testjahr										
	2004	2005	2006	2007	2008	2009	2010	2011	2012	2013 (bis 31.12.2013)	
Schweiz	60.0	50.0	30.0	57.1	60.0	50.0	80.0	50.0	0.0	25.0	
Anteil Frauen (%)	0.0	0.0	0.0	0.0	33.3	0.0	25.0	0.0		0.0	
Europa	40.0	25.0	20.0	14.3	0.0	25.0	0.0	0.0	0.0	37.5	
Anteil Frauen (%)	0.0	50.0	0.0	0.0		0.0				0.0	
Subsahara	0.0	12.5	10.0	14.3	40.0	25.0	20.0	50.0	33.3	0.0	
Anteil Frauen (%)		100.0	100.0	100.0	100.0	0.0	0.0	0.0	0.0		
Andere / unbek.	0.0	12.5	40.0	14.3	0.0	0.0	0.0	0.0	66.7	37.5	
Anteil Frauen (%)		100.0	100.0	100.0				50.0	33.3		

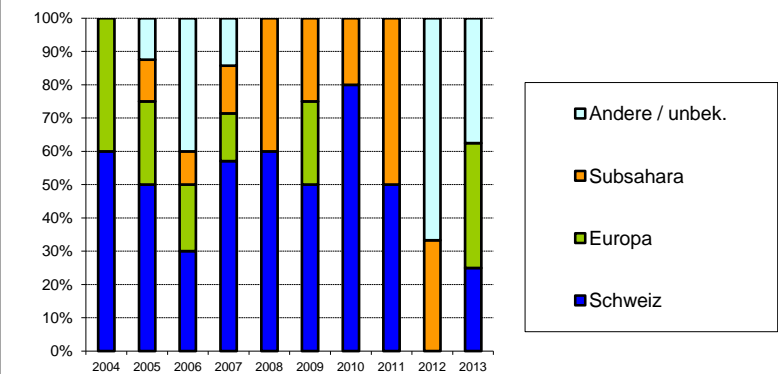



## Aidsfälle im Kanton Schwyz

### Meldungen der Ärztinnen und Ärzte nach Meldejahr und Ansteckungsweg (mit Anteil Frauen innerhalb der Gruppen)

Ansteckungsweg	Meldejahr											Total
	bis 2003	2004	2005	2006	2007	2008	2009	2010	2011	2012	2013 (bis 31.12.2013)	
Heterosexuell	16	2	3	2	1	0	0	0	2	0	1	27
<i>Anteil Frauen (%)</i>	<i>37.5</i>	<i>50.0</i>	<i>33.3</i>	<i>50.0</i>	<i>100.0</i>				<i>100.0</i>		<i>0.0</i>	
MSM	19	1	0	0	2	0	0	0	0	0	0	22
IDU	18	0	1	0	1	0	0	0	0	0	0	20
<i>Anteil Frauen (%)</i>	<i>11.1</i>		<i>0.0</i>		<i>100.0</i>							
Andere / unbek.	4	0	0	0	0	0	1	0	0	0	1	6
<i>Anteil Frauen (%)</i>	<i>25.0</i>						<i>0.0</i>				<i>0.0</i>	
<b>Total</b>	<b>57</b>	<b>3</b>	<b>4</b>	<b>2</b>	<b>4</b>	<b>0</b>	<b>1</b>	<b>0</b>	<b>2</b>	<b>0</b>	<b>2</b>	<b>75</b>

MSM: Geschlechtsverkehr zwischen Männern; IDU: Drogeninjektion

### Neue Aidsfälle nach Diagnosejahr und Ansteckungsweg (mit Anteil Frauen innerhalb der Gruppen; ohne Korrektur für Meldeverzögerungen)

Ansteckungsweg	Diagnosejahr											Total
	bis 2003	2004	2005	2006	2007	2008	2009	2010	2011	2012	2013 (bis 31.12.2013)	
Heterosexuell	18	1	2	2	1	0	0	3	0	0	0	27
<i>Anteil Frauen (%)</i>	<i>38.9</i>	<i>0.0</i>	<i>50.0</i>	<i>50.0</i>	<i>100.0</i>			<i>66.7</i>				
MSM	19	1	0	0	2	0	0	0	0	0	0	22
IDU	18	0	1	1	0	0	0	0	0	0	0	20
<i>Anteil Frauen (%)</i>	<i>11.1</i>		<i>0.0</i>	<i>100.0</i>								
Andere / unbek.	4	0	0	0	0	0	1	0	0	0	1	6
<i>Anteil Frauen (%)</i>	<i>25.0</i>						<i>0.0</i>				<i>0.0</i>	
<b>Total</b>	<b>59</b>	<b>2</b>	<b>3</b>	<b>3</b>	<b>3</b>	<b>0</b>	<b>1</b>	<b>3</b>	<b>0</b>	<b>0</b>	<b>1</b>	<b>75</b>

MSM: Geschlechtsverkehr zwischen Männern; IDU: Drogeninjektion

## Positive HIV-Tests im Kanton Thurgau

### Meldungen der Bestätigungslabors nach Testjahr und Geschlecht

Geschlecht	Testjahr											Total
	bis 2003	2004	2005	2006	2007	2008	2009	2010	2011	2012	2013 (bis 31.12.2013)	
Männlich	201	2	5	6	5	3	5	4	0	5	8	244
Weiblich	92	0	6	6	0	1	4	3	4	1	5	122
Unbekannt	29	0	0	0	0	0	0	0	0	0	0	29
Anteil Frauen (%)	31.4	0.0	54.6	50.0	0.0	25.0	44.4	42.9	100.0	16.7	38.5	
<b>Total</b>	<b>322</b>	<b>2</b>	<b>11</b>	<b>12</b>	<b>5</b>	<b>4</b>	<b>9</b>	<b>7</b>	<b>4</b>	<b>6</b>	<b>13</b>	<b>395</b>

Die Bestätigungslabors meldeten positive HIV-Testresultate seit 1985. Erkennbare Wiederholungstests bei der gleichen Person wurden ausgeschlossen.

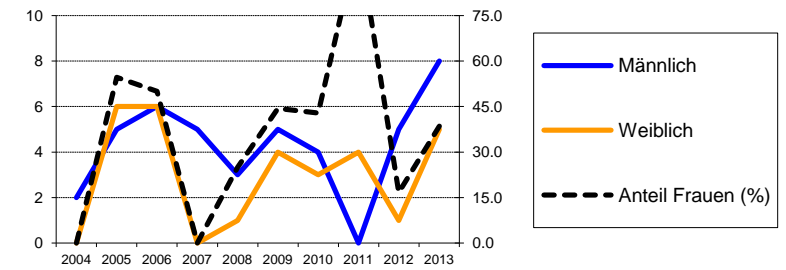

### Ergänzungsmeldungen der Ärztinnen und Ärzte nach Testjahr und Geschlecht

Geschlecht	Testjahr										
	2004	2005	2006	2007	2008	2009	2010	2011	2012	2013 (bis 31.12.2013)	
Männlich	2	5	6	4	3	5	3	0	5	7	
Weiblich	0	6	6	0	1	4	2	3	1	5	
Anteil Frauen (%)	0.0	54.5	50.0	0.0	25.0	44.4	40.0	100.0	16.7	41.7	
<b>Total</b>	<b>2</b>	<b>11</b>	<b>12</b>	<b>4</b>	<b>4</b>	<b>9</b>	<b>5</b>	<b>3</b>	<b>6</b>	<b>12</b>	
<b>% der Labormeldungen</b>	<b>100.0</b>	<b>100.0</b>	<b>100.0</b>	<b>80.0</b>	<b>100.0</b>	<b>100.0</b>	<b>71.4</b>	<b>75.0</b>	<b>100.0</b>	<b>92.3</b>	

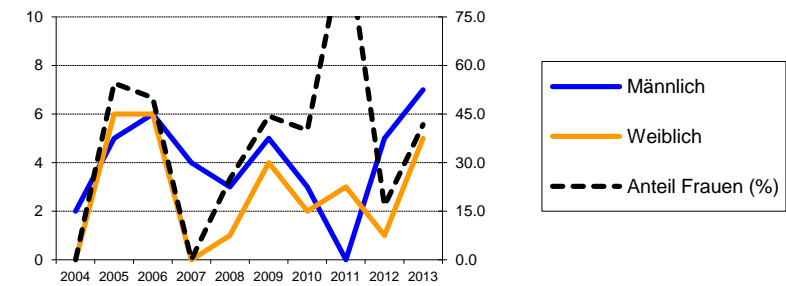

### Relative Anteile der Ansteckungswege (in Prozent) in den HIV-Ergänzungsmeldungen der Ärztinnen und Ärzte (mit Anteil Frauen innerhalb der Gruppen "Heterosexuell" und "IDU")

Ansteckungsweg	Testjahr										
	2004	2005	2006	2007	2008	2009	2010	2011	2012	2013 (bis 31.12.2013)	
Heterosexuell	50.0	72.7	58.3	50.0	50.0	55.6	80.0	100.0	50.0	58.3	
Anteil Frauen (%)	0.0	75.0	85.7	0.0	50.0	40.0	50.0	100.0	33.3	71.4	
MSM	0.0	18.2	33.3	50.0	25.0	22.2	20.0	0.0	50.0	25.0	
IDU	50.0	9.1	0.0	0.0	0.0	11.1	0.0	0.0	0.0	0.0	
Anteil Frauen (%)	0.0	0.0				100.0					
Transfusion	0.0	0.0	0.0	0.0	0.0	11.1	0.0	0.0	0.0	0.0	
Mutter-Kind	0.0	0.0	0.0	0.0	0.0	0.0	0.0	0.0	0.0	0.0	
Andere / unbek.	0.0	0.0	8.3	0.0	25.0	0.0	0.0	0.0	0.0	16.7	

MSM: Geschlechtsverkehr zwischen Männern; IDU: Drogeninjektion

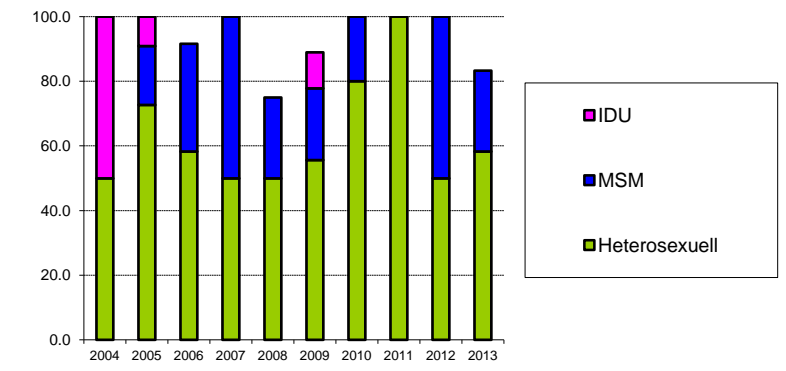

### Relative Anteile der Herkunftsregionen (in Prozent) in den HIV-Ergänzungsmeldungen der Ärztinnen und Ärzte (mit Anteil Frauen innerhalb der Gruppen)

Herkunftsregion	Testjahr										
	2004	2005	2006	2007	2008	2009	2010	2011	2012	2013 (bis 31.12.2013)	
Schweiz	50.0	36.4	58.3	50.0	75.0	66.7	80.0	0.0	33.3	41.7	
Anteil Frauen (%)	0.0	25.0	42.9	0.0	33.3	50.0	50.0		0.0	20.0	
Europa	0.0	27.3	8.3	25.0	25.0	0.0	0.0	0.0	16.7	8.3	
Anteil Frauen (%)		33.3	0.0	0.0	0.0				0.0	0.0	
Subsahara	0.0	27.3	16.7	0.0	0.0	0.0	0.0	0.0	16.7	16.7	
Anteil Frauen (%)		100.0	100.0						0.0	50.0	
Andere / unbek.	50.0	9.1	16.7	25.0	0.0	33.3	20.0	100.0	33.3	33.3	
Anteil Frauen (%)	0.0	100.0	50.0	0.0	33.3	0.0	100.0	50.0	50.0	75.0	

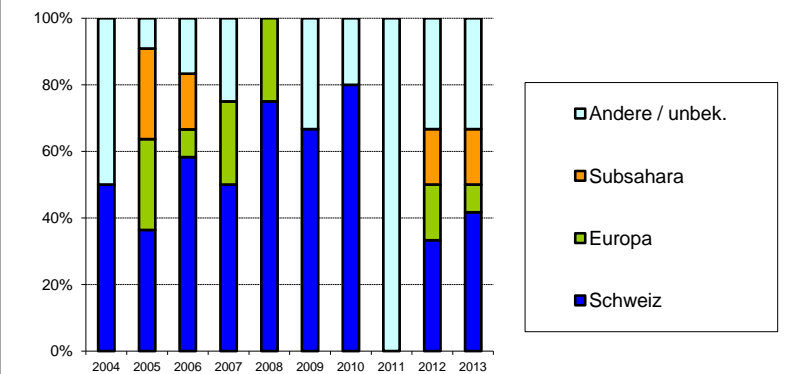

**Aidsfälle im Kanton Thurgau****Meldungen der Ärztinnen und Ärzte nach Meldejahr und Ansteckungsweg  
(mit Anteil Frauen innerhalb der Gruppen)**

Ansteckungsweg	Meldejahr											Total
	bis 2003	2004	2005	2006	2007	2008	2009	2010	2011	2012	2013 <i>(bis 31.12.2013)</i>	
Heterosexuell	25	3	4	1	0	3	1	1	1	1	0	40
<i>Anteil Frauen (%)</i>	<i>48.0</i>	<i>100.0</i>	<i>100.0</i>	<i>100.0</i>		<i>33.3</i>	<i>100.0</i>	<i>0.0</i>	<i>100.0</i>	<i>100.0</i>		
MSM	26	0	0	0	3	1	2	0	1	0	0	33
IDU	40	0	2	2	0	0	0	0	0	0	0	44
<i>Anteil Frauen (%)</i>	<i>25.0</i>		<i>0.0</i>	<i>50.0</i>								
Andere / unbek.	7	0	0	0	0	1	0	0	0	0	0	8
<i>Anteil Frauen (%)</i>	<i>28.6</i>					<i>0.0</i>						
<b>Total</b>	<b>98</b>	<b>3</b>	<b>6</b>	<b>3</b>	<b>3</b>	<b>5</b>	<b>3</b>	<b>1</b>	<b>2</b>	<b>1</b>	<b>0</b>	<b>125</b>

MSM: Geschlechtsverkehr zwischen Männern; IDU: Drogeninjektion

**Neue Aidsfälle nach Diagnosejahr und Ansteckungsweg****(mit Anteil Frauen innerhalb der Gruppen; ohne Korrektur für Meldeverzögerungen)**

Ansteckungsweg	Diagnosejahr											Total
	bis 2003	2004	2005	2006	2007	2008	2009	2010	2011	2012	2013 <i>(bis 31.12.2013)</i>	
Heterosexuell	28	3	2	0	1	2	1	1	1	1	0	40
<i>Anteil Frauen (%)</i>	<i>53.6</i>	<i>100.0</i>	<i>100.0</i>		<i>100.0</i>	<i>0.0</i>	<i>100.0</i>	<i>0.0</i>	<i>100.0</i>	<i>100.0</i>		
MSM	28	0	0	1	1	1	1	1	0	0	0	33
IDU	41	1	1	1	0	0	0	0	0	0	0	44
<i>Anteil Frauen (%)</i>	<i>26.8</i>	<i>0.0</i>	<i>0.0</i>	<i>0.0</i>								
Andere / unbek.	7	0	0	0	0	1	0	0	0	0	0	8
<i>Anteil Frauen (%)</i>	<i>28.6</i>					<i>0.0</i>						
<b>Total</b>	<b>104</b>	<b>4</b>	<b>3</b>	<b>2</b>	<b>2</b>	<b>4</b>	<b>2</b>	<b>2</b>	<b>1</b>	<b>1</b>	<b>0</b>	<b>125</b>

MSM: Geschlechtsverkehr zwischen Männern; IDU: Drogeninjektion

### Positive HIV-Tests im Kanton Tessin

#### Meldungen der Bestätigungslabors nach Testjahr und Geschlecht

Geschlecht	Testjahr											Total
	bis 2003	2004	2005	2006	2007	2008	2009	2010	2011	2012	2013 (bis 31.12.2013)	
Männlich	571	12	15	20	11	29	14	9	12	21	18	732
Weiblich	299	6	4	4	7	8	4	8	5	7	5	357
Unbekannt	82	0	0	2	0	0	0	0	0	0	0	84
<i>Anteil Frauen (%)</i>	<i>34.4</i>	<i>33.3</i>	<i>21.1</i>	<i>16.7</i>	<i>38.9</i>	<i>21.6</i>	<i>22.2</i>	<i>47.1</i>	<i>29.4</i>	<i>25.0</i>	<i>21.7</i>	
<b>Total</b>	<b>952</b>	<b>18</b>	<b>19</b>	<b>26</b>	<b>18</b>	<b>37</b>	<b>18</b>	<b>17</b>	<b>17</b>	<b>28</b>	<b>23</b>	<b>1173</b>

Die Bestätigungslabors meldeten positive HIV-Testresultate seit 1985. Erkennbare Wiederholungstests bei der gleichen Person wurden ausgeschlossen.

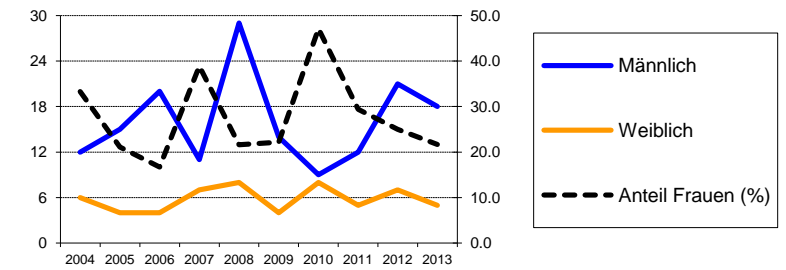

#### Ergänzungsmeldungen der Ärztinnen und Ärzte nach Testjahr und Geschlecht

Geschlecht	Testjahr										Total
	2004	2005	2006	2007	2008	2009	2010	2011	2012	2013 (bis 31.12.2013)	
Männlich	9	15	18	10	24	13	7	10	13	13	
Weiblich	6	4	4	7	7	4	8	2	4	4	
<i>Anteil Frauen (%)</i>	<i>40.0</i>	<i>21.1</i>	<i>18.2</i>	<i>41.2</i>	<i>22.6</i>	<i>23.5</i>	<i>53.3</i>	<i>16.7</i>	<i>23.5</i>	<i>23.5</i>	
<b>Total</b>	<b>15</b>	<b>19</b>	<b>22</b>	<b>17</b>	<b>31</b>	<b>17</b>	<b>15</b>	<b>12</b>	<b>17</b>	<b>17</b>	
<b>% der Labormeldungen</b>	<i>83.3</i>	<i>100.0</i>	<i>84.6</i>	<i>94.4</i>	<i>83.8</i>	<i>94.4</i>	<i>88.2</i>	<i>70.6</i>	<i>60.7</i>	<i>73.9</i>	

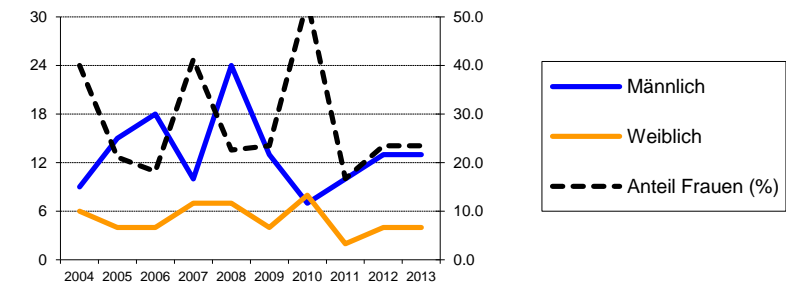

#### Relative Anteile der Ansteckungswege (in Prozent) in den HIV-Ergänzungsmeldungen der Ärztinnen und Ärzte (mit Anteil Frauen innerhalb der Gruppen "Heterosexuell" und "IDU")

Ansteckungsweg	Testjahr										Total
	2004	2005	2006	2007	2008	2009	2010	2011	2012	2013 (bis 31.12.2013)	
Heterosexuell	73.3	57.9	50.0	41.2	45.2	41.2	40.0	50.0	35.3	58.8	
<i>Anteil Frauen (%)</i>	<i>54.5</i>	<i>36.4</i>	<i>36.4</i>	<i>71.4</i>	<i>50.0</i>	<i>57.1</i>	<i>83.3</i>	<i>33.3</i>	<i>50.0</i>	<i>40.0</i>	
MSM	20.0	31.6	40.9	47.1	48.4	47.1	26.7	41.7	52.9	17.6	
IDU	6.7	10.5	4.5	5.9	3.2	11.8	13.3	0.0	11.8	5.9	
<i>Anteil Frauen (%)</i>	<i>0.0</i>	<i>0.0</i>	<i>0.0</i>	<i>100.0</i>	<i>0.0</i>	<i>0.0</i>	<i>50.0</i>	<i>50.0</i>	<i>0.0</i>	<i>0.0</i>	
Transfusion	0.0	0.0	0.0	0.0	0.0	0.0	6.7	0.0	0.0	0.0	
Mutter-Kind	0.0	0.0	0.0	0.0	0.0	0.0	6.7	0.0	0.0	0.0	
Andere / unbek.	0.0	0.0	4.5	5.9	3.2	0.0	6.7	8.3	0.0	17.6	

MSM: Geschlechtsverkehr zwischen Männern; IDU: Drogeninjektion

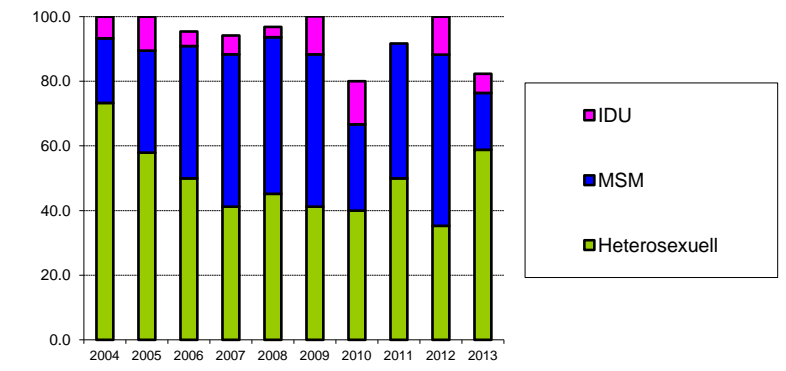

#### Relative Anteile der Herkunftsregionen (in Prozent) in den HIV-Ergänzungsmeldungen der Ärztinnen und Ärzte (mit Anteil Frauen innerhalb der Gruppen)

Herkunftsregion	Testjahr										Total
	2004	2005	2006	2007	2008	2009	2010	2011	2012	2013 (bis 31.12.2013)	
Schweiz	53.3	52.6	68.2	29.4	67.7	64.7	53.3	58.3	64.7	64.7	
<i>Anteil Frauen (%)</i>	<i>50.0</i>	<i>30.0</i>	<i>0.0</i>	<i>20.0</i>	<i>19.0</i>	<i>18.2</i>	<i>37.5</i>	<i>14.3</i>	<i>27.3</i>	<i>18.2</i>	
Europa	6.7	21.1	18.2	41.2	9.7	0.0	13.3	41.7	11.8	17.6	
<i>Anteil Frauen (%)</i>	<i>0.0</i>	<i>0.0</i>	<i>25.0</i>	<i>14.3</i>	<i>33.3</i>		<i>50.0</i>	<i>20.0</i>	<i>0.0</i>	<i>0.0</i>	
Subsahara	13.3	5.3	9.1	5.9	3.2	17.6	13.3	0.0	11.8	0.0	
<i>Anteil Frauen (%)</i>	<i>0.0</i>	<i>0.0</i>	<i>100.0</i>	<i>100.0</i>	<i>0.0</i>	<i>33.3</i>	<i>100.0</i>	<i>50.0</i>			
Andere / unbek.	26.7	21.1	4.5	23.5	19.4	17.6	20.0	0.0	11.8	17.6	
<i>Anteil Frauen (%)</i>	<i>50.0</i>	<i>25.0</i>	<i>100.0</i>	<i>100.0</i>	<i>33.3</i>	<i>33.3</i>	<i>66.7</i>	<i>0.0</i>	<i>0.0</i>	<i>66.7</i>	

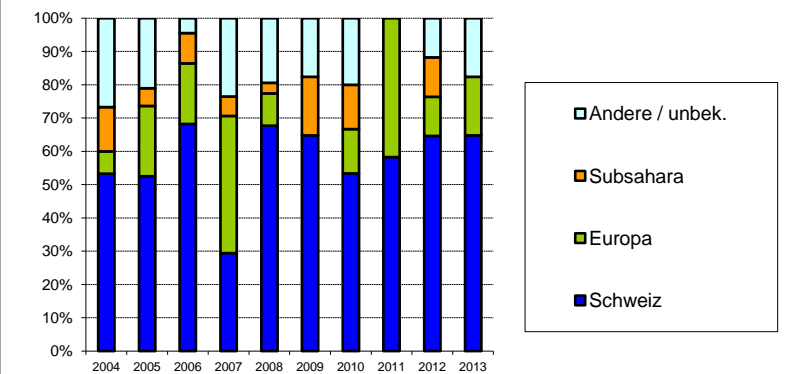

## Aidsfälle im Kanton Tessin

### Meldungen der Ärztinnen und Ärzte nach Meldejahr und Ansteckungsweg (mit Anteil Frauen innerhalb der Gruppen)

Ansteckungsweg	Meldejahr											Total
	bis 2003	2004	2005	2006	2007	2008	2009	2010	2011	2012	2013 (bis 31.12.2013)	
Heterosexuell	75	6	1	1	2	4	3	2	1	1	1	97
<i>Anteil Frauen (%)</i>	<i>53.3</i>	<i>66.7</i>	<i>0.0</i>	<i>0.0</i>	<i>50.0</i>	<i>0.0</i>	<i>33.3</i>	<i>50.0</i>	<i>100.0</i>	<i>0.0</i>	<i>100.0</i>	
MSM	85	2	1	1	3	0	2	3	1	1	1	100
IDU	190	2	7	1	3	2	0	2	0	0	2	209
<i>Anteil Frauen (%)</i>	<i>31.6</i>	<i>50.0</i>	<i>28.6</i>	<i>0.0</i>	<i>33.3</i>	<i>50.0</i>		<i>50.0</i>			<i>50.0</i>	
Andere / unbek.	22	1	1	0	0	0	1	2	0	0	0	27
<i>Anteil Frauen (%)</i>	<i>50.0</i>	<i>100.0</i>	<i>0.0</i>				<i>0.0</i>	<i>100.0</i>				
<b>Total</b>	<b>372</b>	<b>11</b>	<b>10</b>	<b>3</b>	<b>8</b>	<b>6</b>	<b>6</b>	<b>9</b>	<b>2</b>	<b>2</b>	<b>4</b>	<b>433</b>

MSM: Geschlechtsverkehr zwischen Männern; IDU: Drogeninjektion

### Neue Aidsfälle nach Diagnosejahr und Ansteckungsweg (mit Anteil Frauen innerhalb der Gruppen; ohne Korrektur für Meldeverzögerungen)

Ansteckungsweg	Diagnosejahr											Total
	bis 2003	2004	2005	2006	2007	2008	2009	2010	2011	2012	2013 (bis 31.12.2013)	
Heterosexuell	76	5	3	1	2	3	3	1	1	1	1	97
<i>Anteil Frauen (%)</i>	<i>52.6</i>	<i>80.0</i>	<i>0.0</i>	<i>100.0</i>	<i>0.0</i>	<i>0.0</i>	<i>33.3</i>	<i>100.0</i>	<i>100.0</i>	<i>0.0</i>	<i>100.0</i>	
MSM	87	1	0	3	1	1	2	2	1	2	0	100
IDU	196	1	4	2	0	2	0	2	0	1	1	209
<i>Anteil Frauen (%)</i>	<i>31.6</i>	<i>100.0</i>	<i>0.0</i>	<i>50.0</i>		<i>50.0</i>		<i>50.0</i>		<i>100.0</i>	<i>0.0</i>	
Andere / unbek.	23	0	1	0	0	0	2	1	0	0	0	27
<i>Anteil Frauen (%)</i>	<i>52.2</i>		<i>0.0</i>				<i>50.0</i>	<i>100.0</i>				
<b>Total</b>	<b>382</b>	<b>7</b>	<b>8</b>	<b>6</b>	<b>3</b>	<b>6</b>	<b>7</b>	<b>6</b>	<b>2</b>	<b>4</b>	<b>2</b>	<b>433</b>

MSM: Geschlechtsverkehr zwischen Männern; IDU: Drogeninjektion

### Positive HIV-Tests im Kanton Uri

#### Meldungen der Bestätigungslabors nach Testjahr und Geschlecht

Geschlecht	Testjahr											Total
	bis 2003	2004	2005	2006	2007	2008	2009	2010	2011	2012	2013 (bis 31.12.2013)	
Männlich	6	1	1	0	1	2	0	0	1	0	0	12
Weiblich	4	0	1	0	0	0	0	1	0	0	0	6
Unbekannt	1	0	0	0	0	0	0	0	0	0	0	1
Anteil Frauen (%)	40.0	0.0	50.0		0.0	0.0		100.0	0.0			
<b>Total</b>	<b>11</b>	<b>1</b>	<b>2</b>	<b>0</b>	<b>1</b>	<b>2</b>	<b>0</b>	<b>1</b>	<b>1</b>	<b>0</b>	<b>0</b>	<b>19</b>

Die Bestätigungslabors meldeten positive HIV-Testresultate seit 1985. Erkennbare Wiederholungstests bei der gleichen Person wurden ausgeschlossen.

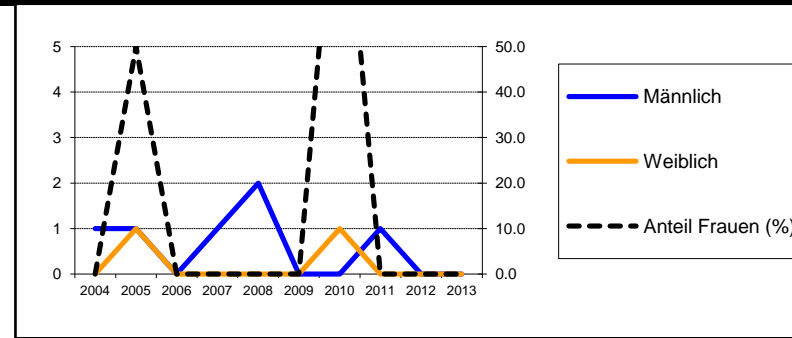

#### Ergänzungsmeldungen der Ärztinnen und Ärzte nach Testjahr und Geschlecht

Geschlecht	Testjahr										
	2004	2005	2006	2007	2008	2009	2010	2011	2012	2013 (bis 31.12.2013)	
Männlich	1	1	0	1	1	0	0	0	0	0	
Weiblich	0	1	0	0	0	0	1	0	0	0	
Anteil Frauen (%)	0.0	50.0		0.0	0.0		100.0				
<b>Total</b>	<b>1</b>	<b>2</b>	<b>0</b>	<b>1</b>	<b>1</b>	<b>0</b>	<b>1</b>	<b>0</b>	<b>0</b>	<b>0</b>	
% der Labormeldungen	100.0	100.0		100.0	50.0		100.0	0.0			

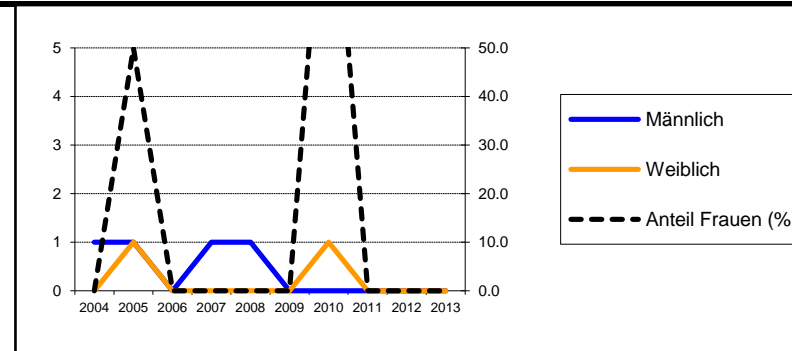

#### Relative Anteile der Ansteckungswege (in Prozent) in den HIV-Ergänzungsmeldungen der Ärztinnen und Ärzte (mit Anteil Frauen innerhalb der Gruppen "Heterosexuell" und "IDU")

Ansteckungsweg	Testjahr										
	2004	2005	2006	2007	2008	2009	2010	2011	2012	2013 (bis 31.12.2013)	
Heterosexuell	100.0	100.0	0.0	0.0	0.0	0.0	100.0	0.0	0.0	0.0	
Anteil Frauen (%)	0.0	50.0					100.0				
MSM	0.0	0.0	0.0	100.0	100.0	0.0	0.0	0.0	0.0	0.0	
IDU	0.0	0.0	0.0	0.0	0.0	0.0	0.0	0.0	0.0	0.0	
Anteil Frauen (%)											
Transfusion	0.0	0.0	0.0	0.0	0.0	0.0	0.0	0.0	0.0	0.0	
Mutter-Kind	0.0	0.0	0.0	0.0	0.0	0.0	0.0	0.0	0.0	0.0	
Andere / unbek.	0.0	0.0	0.0	0.0	0.0	0.0	0.0	0.0	0.0	0.0	

MSM: Geschlechtsverkehr zwischen Männern; IDU: Drogeninjektion

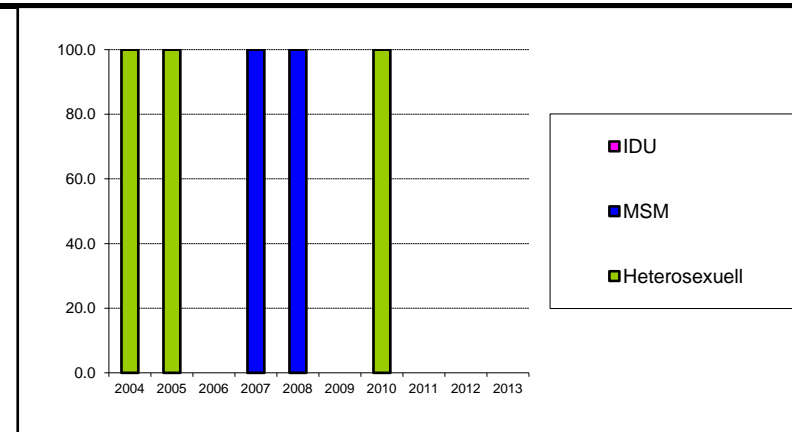

#### Relative Anteile der Herkunftsregionen (in Prozent) in den HIV-Ergänzungsmeldungen der Ärztinnen und Ärzte (mit Anteil Frauen innerhalb der Gruppen)

Herkunftsregion	Testjahr										
	2004	2005	2006	2007	2008	2009	2010	2011	2012	2013 (bis 31.12.2013)	
Schweiz	100.0	100.0	0.0	100.0	0.0	0.0	0.0	0.0	0.0	0.0	
Anteil Frauen (%)	0.0	50.0		0.0							
Europa	0.0	0.0	0.0	0.0	0.0	0.0	0.0	0.0	0.0	0.0	
Anteil Frauen (%)											
Subsahara	0.0	0.0	0.0	0.0	0.0	0.0	0.0	0.0	0.0	0.0	
Anteil Frauen (%)											
Andere / unbek.	0.0	0.0	0.0	0.0	100.0	0.0	100.0	0.0	0.0	0.0	
Anteil Frauen (%)					0.0		100.0				

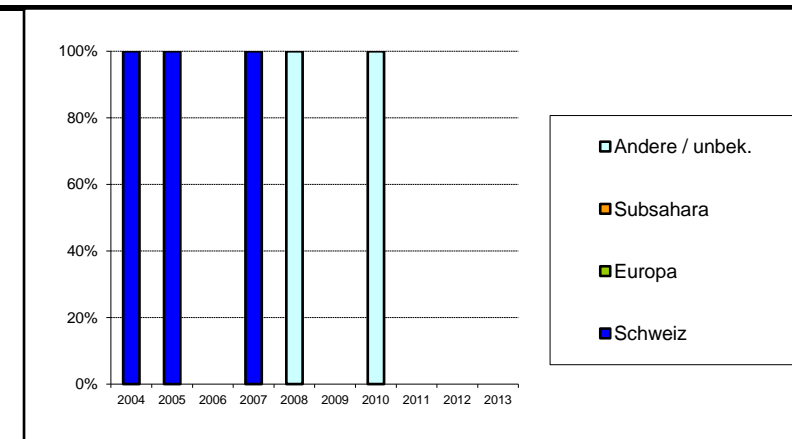

**Aidsfälle im Kanton Uri****Meldungen der Ärztinnen und Ärzte nach Meldejahr und Ansteckungsweg  
(mit Anteil Frauen innerhalb der Gruppen)**

Ansteckungsweg	Meldejahr											Total
	bis 2003	2004	2005	2006	2007	2008	2009	2010	2011	2012	2013 <i>(bis 31.12.2013)</i>	
Heterosexuell	3	0	1	0	0	0	0	1	0	0	0	5
<i>Anteil Frauen (%)</i>	<i>33.3</i>		<i>100.0</i>					<i>100.0</i>				
MSM	1	0	0	0	0	0	0	0	0	0	0	1
IDU	3	0	0	0	0	0	0	0	0	0	0	3
<i>Anteil Frauen (%)</i>	<i>0.0</i>											
Andere / unbek.	1	0	0	0	0	0	0	0	0	0	0	1
<i>Anteil Frauen (%)</i>	<i>100.0</i>											
<b>Total</b>	<b>8</b>	<b>0</b>	<b>1</b>	<b>0</b>	<b>0</b>	<b>0</b>	<b>0</b>	<b>1</b>	<b>0</b>	<b>0</b>	<b>0</b>	<b>10</b>

MSM: Geschlechtsverkehr zwischen Männern; IDU: Drogeninjektion

**Neue Aidsfälle nach Diagnosejahr und Ansteckungsweg  
(mit Anteil Frauen innerhalb der Gruppen; ohne Korrektur für Meldeverzögerungen)**

Ansteckungsweg	Diagnosejahr											Total
	bis 2003	2004	2005	2006	2007	2008	2009	2010	2011	2012	2013 <i>(bis 31.12.2013)</i>	
Heterosexuell	3	0	1	0	0	0	0	1	0	0	0	5
<i>Anteil Frauen (%)</i>	<i>33.3</i>		<i>100.0</i>					<i>100.0</i>				
MSM	1	0	0	0	0	0	0	0	0	0	0	1
IDU	3	0	0	0	0	0	0	0	0	0	0	3
<i>Anteil Frauen (%)</i>	<i>0.0</i>											
Andere / unbek.	1	0	0	0	0	0	0	0	0	0	0	1
<i>Anteil Frauen (%)</i>	<i>100.0</i>											
<b>Total</b>	<b>8</b>	<b>0</b>	<b>1</b>	<b>0</b>	<b>0</b>	<b>0</b>	<b>0</b>	<b>1</b>	<b>0</b>	<b>0</b>	<b>0</b>	<b>10</b>

MSM: Geschlechtsverkehr zwischen Männern; IDU: Drogeninjektion

## Positive HIV-Tests im Kanton Waadt

### Meldungen der Bestätigungslabors nach Testjahr und Geschlecht

Geschlecht	Testjahr											Total
	bis 2003	2004	2005	2006	2007	2008	2009	2010	2011	2012	2013 (bis 31.12.2013)	
Männlich	1489	80	62	68	59	66	57	54	47	57	47	2086
Weiblich	799	53	41	39	31	20	35	28	28	28	22	1124
Unbekannt	173	0	0	0	0	0	0	0	0	0	0	173
<i>Anteil Frauen (%)</i>	<i>34.9</i>	<i>39.9</i>	<i>39.8</i>	<i>36.5</i>	<i>34.4</i>	<i>23.3</i>	<i>38.0</i>	<i>34.2</i>	<i>37.3</i>	<i>32.9</i>	<i>31.9</i>	
<b>Total</b>	<b>2461</b>	<b>133</b>	<b>103</b>	<b>107</b>	<b>90</b>	<b>86</b>	<b>92</b>	<b>82</b>	<b>75</b>	<b>85</b>	<b>69</b>	<b>3383</b>

Die Bestätigungslabors meldeten positive HIV-Testresultate seit 1985. Erkennbare Wiederholungstests bei der gleichen Person wurden ausgeschlossen.

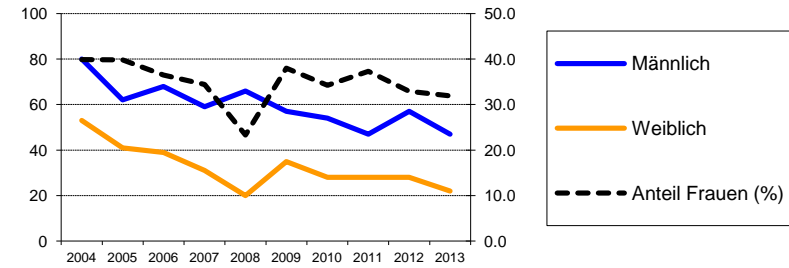

### Ergänzungsmeldungen der Ärztinnen und Ärzte nach Testjahr und Geschlecht

Geschlecht	Testjahr										
	2004	2005	2006	2007	2008	2009	2010	2011	2012	2013 (bis 31.12.2013)	
Männlich	77	56	65	54	55	45	43	34	28	23	
Weiblich	49	39	37	25	12	28	23	22	17	3	
<i>Anteil Frauen (%)</i>	<i>38.9</i>	<i>41.1</i>	<i>36.3</i>	<i>31.6</i>	<i>17.9</i>	<i>38.4</i>	<i>34.8</i>	<i>39.3</i>	<i>37.8</i>	<i>11.5</i>	
<b>Total</b>	<b>126</b>	<b>95</b>	<b>102</b>	<b>79</b>	<b>67</b>	<b>73</b>	<b>66</b>	<b>56</b>	<b>45</b>	<b>26</b>	
<b>% der Labormeldungen</b>	<i>94.7</i>	<i>92.2</i>	<i>95.3</i>	<i>87.8</i>	<i>77.9</i>	<i>79.3</i>	<i>80.5</i>	<i>74.7</i>	<i>52.9</i>	<i>37.7</i>	

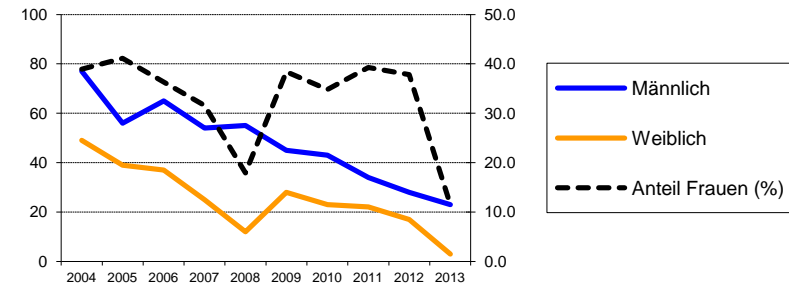

### Relative Anteile der Ansteckungswege (in Prozent) in den HIV-Ergänzungsmeldungen der Ärztinnen und Ärzte (mit Anteil Frauen innerhalb der Gruppen "Heterosexuell" und "IDU")

Ansteckungsweg	Testjahr										
	2004	2005	2006	2007	2008	2009	2010	2011	2012	2013 (bis 31.12.2013)	
Heterosexuell	58.7	56.8	56.9	55.7	49.3	60.3	54.5	57.1	42.2	46.2	
<i>Anteil Frauen (%)</i>	<i>59.5</i>	<i>55.6</i>	<i>58.6</i>	<i>50.0</i>	<i>36.4</i>	<i>56.8</i>	<i>55.6</i>	<i>59.4</i>	<i>73.7</i>	<i>16.7</i>	
MSM	21.4	24.2	32.4	34.2	47.8	31.5	37.9	32.1	37.8	34.6	
IDU	16.7	12.6	8.8	5.1	3.0	4.1	1.5	5.4	6.7	3.8	
<i>Anteil Frauen (%)</i>	<i>14.3</i>	<i>50.0</i>	<i>22.2</i>	<i>0.0</i>	<i>0.0</i>	<i>33.3</i>	<i>0.0</i>	<i>66.7</i>	<i>0.0</i>	<i>0.0</i>	
Transfusion	1.6	0.0	0.0	0.0	0.0	1.4	0.0	0.0	0.0	0.0	
Mutter-Kind	0.0	1.1	1.0	0.0	0.0	0.0	0.0	3.6	0.0	0.0	
Andere / unbek.	1.6	5.3	1.0	5.1	0.0	2.7	6.1	1.8	13.3	15.4	

MSM: Geschlechtsverkehr zwischen Männern; IDU: Drogeninjektion

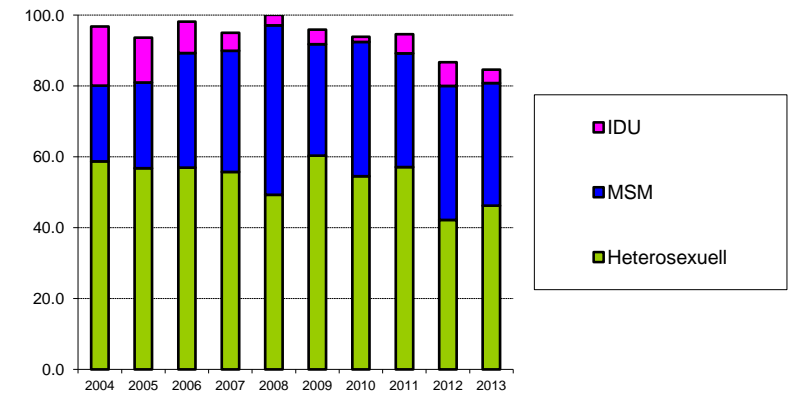

### Relative Anteile der Herkunftsregionen (in Prozent) in den HIV-Ergänzungsmeldungen der Ärztinnen und Ärzte (mit Anteil Frauen innerhalb der Gruppen)

Herkunftsregion	Testjahr										
	2004	2005	2006	2007	2008	2009	2010	2011	2012	2013 (bis 31.12.2013)	
Schweiz	45.2	26.3	39.2	44.3	31.3	41.1	25.8	33.9	40.0	46.2	
<i>Anteil Frauen (%)</i>	<i>19.3</i>	<i>20.0</i>	<i>30.0</i>	<i>11.4</i>	<i>4.8</i>	<i>20.0</i>	<i>5.9</i>	<i>42.1</i>	<i>11.1</i>	<i>8.3</i>	
Europa	16.7	26.3	13.7	8.9	25.4	9.6	19.7	17.9	17.8	19.2	
<i>Anteil Frauen (%)</i>	<i>19.0</i>	<i>24.0</i>	<i>0.0</i>	<i>0.0</i>	<i>5.9</i>	<i>14.3</i>	<i>7.7</i>	<i>0.0</i>	<i>37.5</i>	<i>0.0</i>	
Subsahara	29.4	30.5	26.5	30.4	20.9	39.7	31.8	21.4	20.0	23.1	
<i>Anteil Frauen (%)</i>	<i>81.1</i>	<i>69.0</i>	<i>77.8</i>	<i>58.3</i>	<i>57.1</i>	<i>69.0</i>	<i>61.9</i>	<i>66.7</i>	<i>88.9</i>	<i>33.3</i>	
Andere / unbek.	8.7	16.8	20.6	16.5	22.4	9.6	22.7	26.8	22.2	11.5	
<i>Anteil Frauen (%)</i>	<i>36.4</i>	<i>50.0</i>	<i>19.0</i>	<i>53.8</i>	<i>13.3</i>	<i>14.3</i>	<i>53.3</i>	<i>40.0</i>	<i>40.0</i>	<i>0.0</i>	

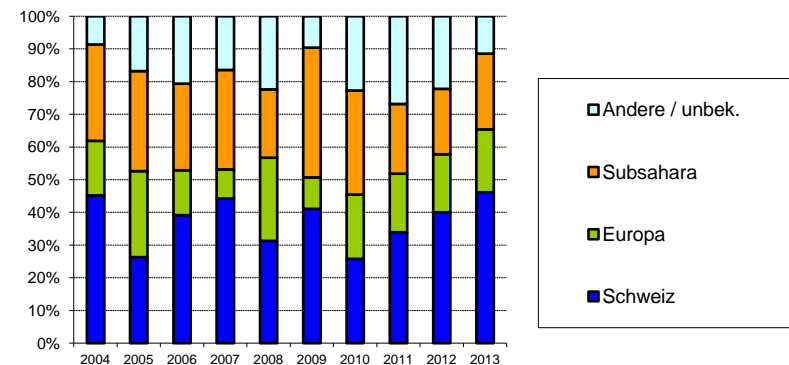



## Aidsfälle im Kanton Waadt

### Meldungen der Ärztinnen und Ärzte nach Meldejahr und Ansteckungsweg (mit Anteil Frauen innerhalb der Gruppen)

Ansteckungsweg	Meldejahr											Total
	bis 2003	2004	2005	2006	2007	2008	2009	2010	2011	2012	2013 (bis 31.12.2013)	
Heterosexuell	224	16	23	6	15	11	13	13	14	7	7	349
<i>Anteil Frauen (%)</i>	<i>48.7</i>	<i>62.5</i>	<i>43.5</i>	<i>33.3</i>	<i>33.3</i>	<i>63.6</i>	<i>53.8</i>	<i>46.2</i>	<i>50.0</i>	<i>28.6</i>	<i>28.6</i>	
MSM	284	7	7	4	8	10	2	6	5	2	1	336
IDU	287	6	8	3	4	1	2	4	1	0	1	317
<i>Anteil Frauen (%)</i>	<i>36.6</i>	<i>16.7</i>	<i>12.5</i>	<i>100.0</i>	<i>25.0</i>	<i>100.0</i>	<i>0.0</i>	<i>25.0</i>	<i>0.0</i>		<i>0.0</i>	
Andere / unbek.	42	0	0	1	2	1	1	0	0	2	1	50
<i>Anteil Frauen (%)</i>	<i>40.5</i>			<i>0.0</i>	<i>50.0</i>	<i>100.0</i>	<i>0.0</i>			<i>100.0</i>	<i>0.0</i>	
<b>Total</b>	<b>837</b>	<b>29</b>	<b>38</b>	<b>14</b>	<b>29</b>	<b>23</b>	<b>18</b>	<b>23</b>	<b>20</b>	<b>11</b>	<b>10</b>	<b>1052</b>

MSM: Geschlechtsverkehr zwischen Männern; IDU: Drogeninjektion

### Neue Aidsfälle nach Diagnosejahr und Ansteckungsweg (mit Anteil Frauen innerhalb der Gruppen; ohne Korrektur für Meldeverzögerungen)

Ansteckungsweg	Diagnosejahr											Total
	bis 2003	2004	2005	2006	2007	2008	2009	2010	2011	2012	2013 (bis 31.12.2013)	
Heterosexuell	250	16	12	10	13	8	8	10	11	6	5	349
<i>Anteil Frauen (%)</i>	<i>49.2</i>	<i>37.5</i>	<i>50.0</i>	<i>30.0</i>	<i>53.8</i>	<i>62.5</i>	<i>62.5</i>	<i>40.0</i>	<i>45.5</i>	<i>16.7</i>	<i>40.0</i>	
MSM	292	7	4	8	7	5	2	7	1	3	0	336
IDU	300	2	5	3	4	0	1	1	0	0	1	317
<i>Anteil Frauen (%)</i>	<i>36.7</i>	<i>50.0</i>	<i>20.0</i>	<i>33.3</i>	<i>0.0</i>		<i>0.0</i>	<i>0.0</i>			<i>0.0</i>	
Andere / unbek.	45	1	1	0	1	1	0	0	0	1	0	50
<i>Anteil Frauen (%)</i>	<i>37.8</i>	<i>100.0</i>	<i>100.0</i>		<i>0.0</i>	<i>100.0</i>				<i>100.0</i>		
<b>Total</b>	<b>887</b>	<b>26</b>	<b>22</b>	<b>21</b>	<b>25</b>	<b>14</b>	<b>11</b>	<b>18</b>	<b>12</b>	<b>10</b>	<b>6</b>	<b>1052</b>

MSM: Geschlechtsverkehr zwischen Männern; IDU: Drogeninjektion

## Positive HIV-Tests im Kanton Wallis

### Meldungen der Bestätigungslabors nach Testjahr und Geschlecht

Geschlecht	Testjahr											Total
	bis 2003	2004	2005	2006	2007	2008	2009	2010	2011	2012	2013 (bis 31.12.2013)	
Männlich	267	9	11	5	11	6	11	12	7	12	13	364
Weiblich	163	6	5	7	6	9	5	3	5	6	7	222
Unbekannt	54	1	0	0	0	0	0	0	0	0	0	55
<i>Anteil Frauen (%)</i>	<i>37.9</i>	<i>40.0</i>	<i>31.3</i>	<i>58.3</i>	<i>35.3</i>	<i>60.0</i>	<i>31.3</i>	<i>20.0</i>	<i>41.7</i>	<i>33.3</i>	<i>35.0</i>	
<b>Total</b>	<b>484</b>	<b>16</b>	<b>16</b>	<b>12</b>	<b>17</b>	<b>15</b>	<b>16</b>	<b>15</b>	<b>12</b>	<b>18</b>	<b>20</b>	<b>641</b>

Die Bestätigungslabors meldeten positive HIV-Testresultate seit 1985. Erkennbare Wiederholungstests bei der gleichen Person wurden ausgeschlossen.

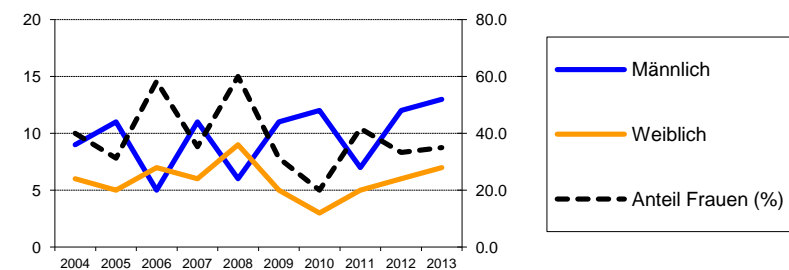

### Ergänzungsmeldungen der Ärztinnen und Ärzte nach Testjahr und Geschlecht

Geschlecht	Testjahr										
	2004	2005	2006	2007	2008	2009	2010	2011	2012	2013 (bis 31.12.2013)	
Männlich	9	11	5	10	5	8	8	3	7	12	
Weiblich	5	5	7	6	5	4	1	2	4	5	
<i>Anteil Frauen (%)</i>	<i>35.7</i>	<i>31.3</i>	<i>58.3</i>	<i>37.5</i>	<i>50.0</i>	<i>33.3</i>	<i>11.1</i>	<i>40.0</i>	<i>36.4</i>	<i>29.4</i>	
<b>Total</b>	<b>14</b>	<b>16</b>	<b>12</b>	<b>16</b>	<b>10</b>	<b>12</b>	<b>9</b>	<b>5</b>	<b>11</b>	<b>17</b>	
<b>% der Labormeldungen</b>	<i>87.5</i>	<i>100.0</i>	<i>100.0</i>	<i>94.1</i>	<i>66.7</i>	<i>75.0</i>	<i>60.0</i>	<i>41.7</i>	<i>61.1</i>	<i>85.0</i>	

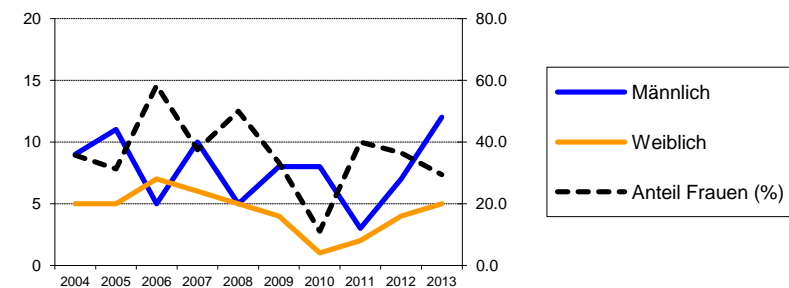

### Relative Anteile der Ansteckungswege (in Prozent) in den HIV-Ergänzungsmeldungen der Ärztinnen und Ärzte (mit Anteil Frauen innerhalb der Gruppen "Heterosexuell" und "IDU")

Ansteckungsweg	Testjahr										
	2004	2005	2006	2007	2008	2009	2010	2011	2012	2013 (bis 31.12.2013)	
Heterosexuell	64.3	62.5	58.3	56.3	60.0	66.7	44.4	60.0	54.5	52.9	
<i>Anteil Frauen (%)</i>	<i>55.6</i>	<i>50.0</i>	<i>85.7</i>	<i>66.7</i>	<i>66.7</i>	<i>37.5</i>	<i>25.0</i>	<i>66.7</i>	<i>50.0</i>	<i>44.4</i>	
MSM	28.6	31.3	25.0	25.0	20.0	25.0	55.6	0.0	18.2	29.4	
IDU	7.1	0.0	8.3	6.3	10.0	0.0	0.0	20.0	9.1	0.0	
<i>Anteil Frauen (%)</i>	<i>0.0</i>	<i>0.0</i>	<i>100.0</i>	<i>0.0</i>	<i>0.0</i>	<i>0.0</i>	<i>0.0</i>	<i>0.0</i>	<i>0.0</i>	<i>0.0</i>	
Transfusion	0.0	0.0	0.0	0.0	0.0	8.3	0.0	20.0	0.0	0.0	
Mutter-Kind	0.0	0.0	0.0	6.3	0.0	0.0	0.0	0.0	0.0	0.0	
Andere / unbek.	0.0	6.3	8.3	6.3	10.0	0.0	0.0	0.0	18.2	17.6	

MSM: Geschlechtsverkehr zwischen Männern; IDU: Drogeninjektion

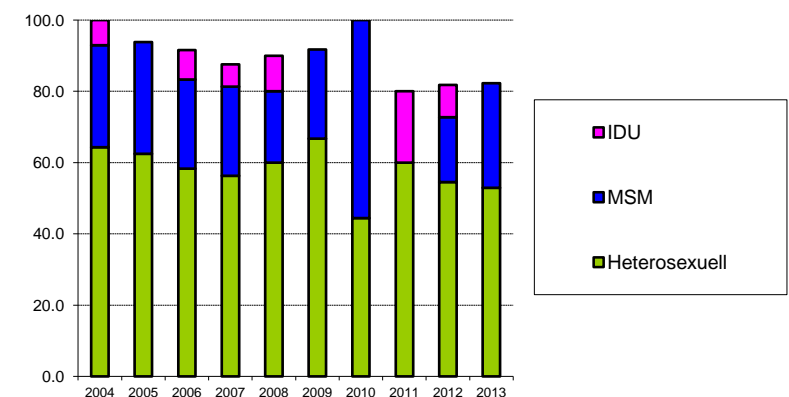

### Relative Anteile der Herkunftsregionen (in Prozent) in den HIV-Ergänzungsmeldungen der Ärztinnen und Ärzte (mit Anteil Frauen innerhalb der Gruppen)

Herkunftsregion	Testjahr										
	2004	2005	2006	2007	2008	2009	2010	2011	2012	2013 (bis 31.12.2013)	
Schweiz	71.4	37.5	25.0	50.0	30.0	41.7	88.9	40.0	63.6	58.8	
<i>Anteil Frauen (%)</i>	<i>20.0</i>	<i>0.0</i>	<i>33.3</i>	<i>37.5</i>	<i>0.0</i>	<i>20.0</i>	<i>12.5</i>	<i>50.0</i>	<i>28.6</i>	<i>10.0</i>	
Europa	7.1	12.5	25.0	25.0	10.0	33.3	11.1	20.0	9.1	17.6	
<i>Anteil Frauen (%)</i>	<i>100.0</i>	<i>0.0</i>	<i>66.7</i>	<i>0.0</i>	<i>100.0</i>	<i>75.0</i>	<i>0.0</i>	<i>100.0</i>	<i>0.0</i>	<i>66.7</i>	
Subsahara	21.4	31.3	50.0	12.5	20.0	8.3	0.0	20.0	18.2	11.8	
<i>Anteil Frauen (%)</i>	<i>66.7</i>	<i>80.0</i>	<i>66.7</i>	<i>100.0</i>	<i>100.0</i>	<i>0.0</i>	<i>0.0</i>	<i>50.0</i>	<i>50.0</i>	<i>50.0</i>	
Andere / unbek.	0.0	18.8	0.0	12.5	40.0	16.7	0.0	20.0	9.1	11.8	
<i>Anteil Frauen (%)</i>	<i>0.0</i>	<i>33.3</i>	<i>0.0</i>	<i>50.0</i>	<i>50.0</i>	<i>0.0</i>	<i>0.0</i>	<i>100.0</i>	<i>50.0</i>	<i>50.0</i>	

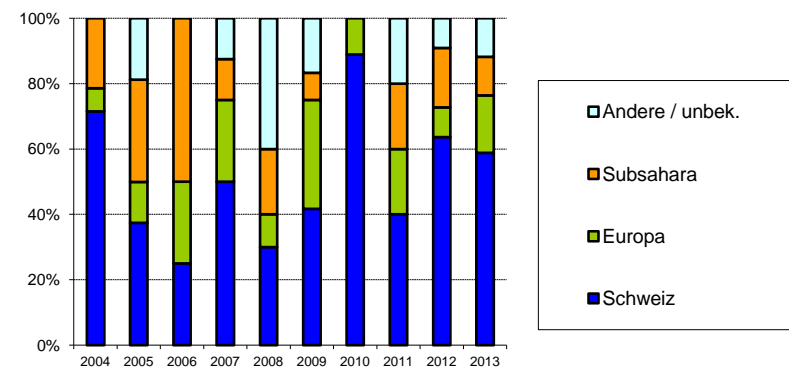

## Aidsfälle im Kanton Wallis

### Meldungen der Ärztinnen und Ärzte nach Meldejahr und Ansteckungsweg (mit Anteil Frauen innerhalb der Gruppen)

Ansteckungsweg	Meldejahr											Total
	bis 2003	2004	2005	2006	2007	2008	2009	2010	2011	2012	2013 (bis 31.12.2013)	
Heterosexuell	47	5	4	1	4	2	2	3	1	1	4	74
Anteil Frauen (%)	46.8	80.0	50.0	100.0	25.0	50.0	100.0	0.0	100.0	100.0	25.0	
MSM	29	1	0	1	1	0	0	1	0	0	0	33
IDU	57	3	1	0	0	0	0	0	1	0	0	62
Anteil Frauen (%)	36.8	33.3	100.0						0.0			
Andere / unbek.	5	0	1	0	0	1	0	0	0	0	0	7
Anteil Frauen (%)	40.0		0.0			100.0						
<b>Total</b>	<b>138</b>	<b>9</b>	<b>6</b>	<b>2</b>	<b>5</b>	<b>3</b>	<b>2</b>	<b>4</b>	<b>2</b>	<b>1</b>	<b>4</b>	<b>176</b>

MSM: Geschlechtsverkehr zwischen Männern; IDU: Drogeninjektion

### Neue Aidsfälle nach Diagnosejahr und Ansteckungsweg (mit Anteil Frauen innerhalb der Gruppen; ohne Korrektur für Meldeverzögerungen)

Ansteckungsweg	Diagnosejahr											Total
	bis 2003	2004	2005	2006	2007	2008	2009	2010	2011	2012	2013 (bis 31.12.2013)	
Heterosexuell	50	3	4	3	3	1	1	4	0	3	2	74
Anteil Frauen (%)	48.0	100.0	50.0	33.3	66.7	0.0	100.0	25.0		33.3	50.0	
MSM	30	0	0	1	1	0	0	1	0	0	0	33
IDU	61	0	0	0	0	0	0	0	1	0	0	62
Anteil Frauen (%)	37.7								0.0			
Andere / unbek.	5	0	1	0	0	1	0	0	0	0	0	7
Anteil Frauen (%)	40.0		0.0			100.0						
<b>Total</b>	<b>146</b>	<b>3</b>	<b>5</b>	<b>4</b>	<b>4</b>	<b>2</b>	<b>1</b>	<b>5</b>	<b>1</b>	<b>3</b>	<b>2</b>	<b>176</b>

MSM: Geschlechtsverkehr zwischen Männern; IDU: Drogeninjektion

## Positive HIV-Tests im Kanton Zug

### Meldungen der Bestätigungslabors nach Testjahr und Geschlecht

Geschlecht	Testjahr											Total
	bis 2003	2004	2005	2006	2007	2008	2009	2010	2011	2012	2013 <i>(bis 31.12.2013)</i>	
Männlich	81	4	0	9	6	5	4	5	3	4	2	123
Weiblich	38	0	3	2	1	0	0	2	0	0	0	46
Unbekannt	10	0	0	0	0	0	0	0	0	0	0	10
<i>Anteil Frauen (%)</i>	<i>31.9</i>	<i>0.0</i>	<i>100.0</i>	<i>18.2</i>	<i>14.3</i>	<i>0.0</i>	<i>0.0</i>	<i>28.6</i>	<i>0.0</i>	<i>0.0</i>	<i>0.0</i>	
<b>Total</b>	<b>129</b>	<b>4</b>	<b>3</b>	<b>11</b>	<b>7</b>	<b>5</b>	<b>4</b>	<b>7</b>	<b>3</b>	<b>4</b>	<b>2</b>	<b>179</b>

Die Bestätigungslabors meldeten positive HIV-Testresultate seit 1985. Erkennbare Wiederholungstests bei der gleichen Person wurden ausgeschlossen.

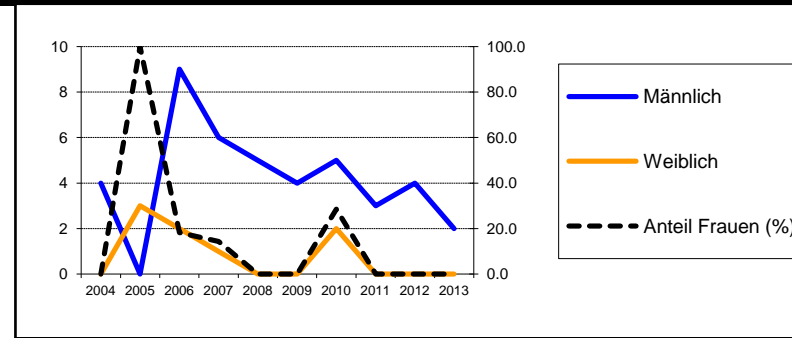

### Ergänzungsmeldungen der Ärztinnen und Ärzte nach Testjahr und Geschlecht

Geschlecht	Testjahr										
	2004	2005	2006	2007	2008	2009	2010	2011	2012	2013 <i>(bis 31.12.2013)</i>	
Männlich	4	0	8	6	4	4	5	3	3	2	
Weiblich	0	3	2	1	0	0	2	0	0	0	
<i>Anteil Frauen (%)</i>	<i>0.0</i>	<i>100.0</i>	<i>20.0</i>	<i>14.3</i>	<i>0.0</i>	<i>0.0</i>	<i>28.6</i>	<i>0.0</i>	<i>0.0</i>	<i>0.0</i>	
<b>Total</b>	<b>4</b>	<b>3</b>	<b>10</b>	<b>7</b>	<b>4</b>	<b>4</b>	<b>7</b>	<b>3</b>	<b>3</b>	<b>2</b>	
<b>% der Labormeldungen</b>	<i>100.0</i>	<i>100.0</i>	<i>90.9</i>	<i>100.0</i>	<i>80.0</i>	<i>100.0</i>	<i>100.0</i>	<i>100.0</i>	<i>75.0</i>	<i>100.0</i>	

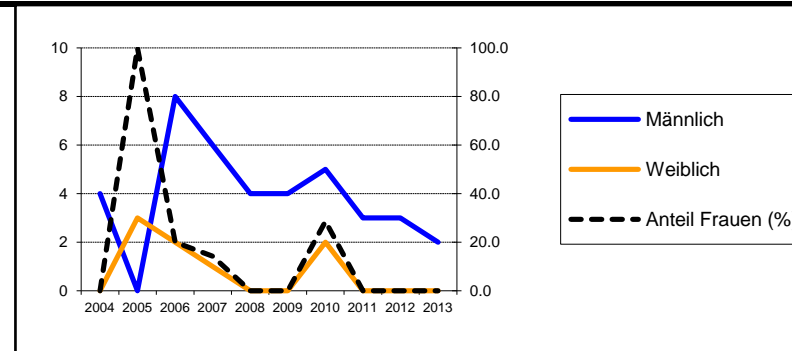

### Relative Anteile der Ansteckungswege (in Prozent) in den HIV-Ergänzungsmeldungen der Ärztinnen und Ärzte (mit Anteil Frauen innerhalb der Gruppen "Heterosexuell" und "IDU")

Ansteckungsweg	Testjahr										
	2004	2005	2006	2007	2008	2009	2010	2011	2012	2013 <i>(bis 31.12.2013)</i>	
Heterosexuell	0.0	100.0	40.0	42.9	0.0	50.0	42.9	33.3	33.3	100.0	
<i>Anteil Frauen (%)</i>		<i>100.0</i>	<i>50.0</i>	<i>33.3</i>	<i>0.0</i>	<i>0.0</i>	<i>66.7</i>	<i>0.0</i>	<i>0.0</i>	<i>0.0</i>	
MSM	75.0	0.0	50.0	57.1	75.0	50.0	57.1	66.7	33.3	0.0	
IDU	25.0	0.0	0.0	0.0	0.0	0.0	0.0	0.0	0.0	0.0	
<i>Anteil Frauen (%)</i>	<i>0.0</i>										
Transfusion	0.0	0.0	10.0	0.0	0.0	0.0	0.0	0.0	0.0	0.0	
Mutter-Kind	0.0	0.0	0.0	0.0	0.0	0.0	0.0	0.0	0.0	0.0	
Andere / unbek.	0.0	0.0	0.0	0.0	25.0	0.0	0.0	0.0	33.3	0.0	

MSM: Geschlechtsverkehr zwischen Männern; IDU: Drogeninjektion

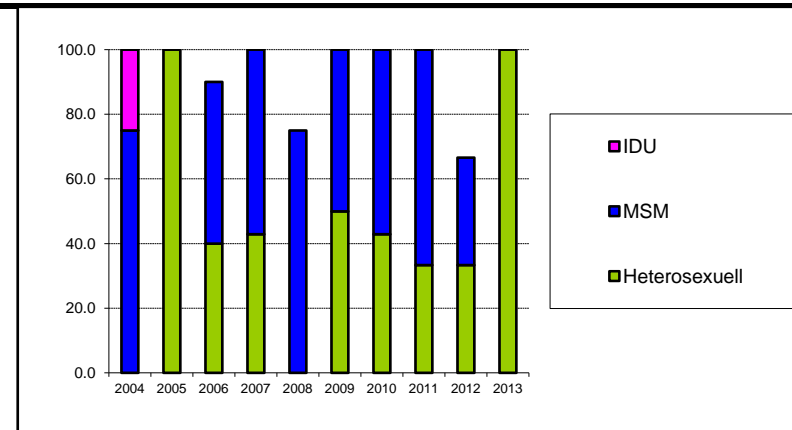

### Relative Anteile der Herkunftsregionen (in Prozent) in den HIV-Ergänzungsmeldungen der Ärztinnen und Ärzte (mit Anteil Frauen innerhalb der Gruppen)

Herkunftsregion	Testjahr										
	2004	2005	2006	2007	2008	2009	2010	2011	2012	2013 <i>(bis 31.12.2013)</i>	
Schweiz	25.0	66.7	30.0	57.1	75.0	75.0	28.6	66.7	33.3	50.0	
<i>Anteil Frauen (%)</i>	<i>0.0</i>	<i>100.0</i>	<i>0.0</i>	<i>25.0</i>	<i>0.0</i>	<i>0.0</i>	<i>0.0</i>	<i>0.0</i>	<i>0.0</i>	<i>0.0</i>	
Europa	75.0	0.0	30.0	14.3	0.0	0.0	14.3	0.0	66.7	50.0	
<i>Anteil Frauen (%)</i>	<i>0.0</i>		<i>33.3</i>	<i>0.0</i>			<i>0.0</i>		<i>0.0</i>	<i>0.0</i>	
Subsahara	0.0	33.3	30.0	14.3	0.0	25.0	14.3	0.0	0.0	0.0	
<i>Anteil Frauen (%)</i>		<i>100.0</i>	<i>33.3</i>	<i>0.0</i>		<i>0.0</i>	<i>100.0</i>				
Andere / unbek.	0.0	0.0	10.0	14.3	25.0	0.0	42.9	33.3	0.0	0.0	
<i>Anteil Frauen (%)</i>			<i>0.0</i>	<i>0.0</i>	<i>0.0</i>		<i>33.3</i>	<i>0.0</i>			

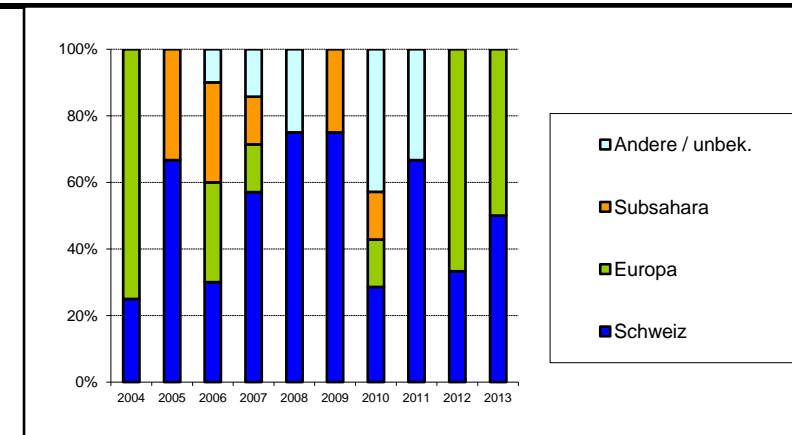

## Aidsfälle im Kanton Zug

### Meldungen der Ärztinnen und Ärzte nach Meldejahr und Ansteckungsweg (mit Anteil Frauen innerhalb der Gruppen)

Ansteckungsweg	Meldejahr											Total
	bis 2003	2004	2005	2006	2007	2008	2009	2010	2011	2012	2013 <i>(bis 31.12.2013)</i>	
Heterosexuell	19	1	2	0	1	1	0	2	0	0	1	27
<i>Anteil Frauen (%)</i>	<i>10.5</i>	<i>0.0</i>	<i>50.0</i>		<i>0.0</i>	<i>100.0</i>		<i>50.0</i>			<i>0.0</i>	
MSM	17	1	0	0	1	1	0	1	2	1	0	24
IDU	21	1	0	0	0	1	0	0	0	1	0	24
<i>Anteil Frauen (%)</i>	<i>38.1</i>	<i>0.0</i>				<i>0.0</i>				<i>100.0</i>		
Andere / unbek.	4	0	0	0	0	0	0	0	0	0	0	4
<i>Anteil Frauen (%)</i>	<i>0.0</i>											
<b>Total</b>	<b>61</b>	<b>3</b>	<b>2</b>	<b>0</b>	<b>2</b>	<b>3</b>	<b>0</b>	<b>3</b>	<b>2</b>	<b>2</b>	<b>1</b>	<b>79</b>

MSM: Geschlechtsverkehr zwischen Männern; IDU: Drogeninjektion

### Neue Aidsfälle nach Diagnosejahr und Ansteckungsweg (mit Anteil Frauen innerhalb der Gruppen; ohne Korrektur für Meldeverzögerungen)

Ansteckungsweg	Diagnosejahr											Total
	bis 2003	2004	2005	2006	2007	2008	2009	2010	2011	2012	2013 <i>(bis 31.12.2013)</i>	
Heterosexuell	20	1	1	0	2	0	0	2	0	0	1	27
<i>Anteil Frauen (%)</i>	<i>10.0</i>	<i>0.0</i>	<i>100.0</i>		<i>50.0</i>			<i>50.0</i>			<i>0.0</i>	
MSM	17	1	0	0	1	1	0	2	1	1	0	24
IDU	23	0	0	0	0	1	0	0	0	0	0	24
<i>Anteil Frauen (%)</i>	<i>39.1</i>					<i>0.0</i>						
Andere / unbek.	4	0	0	0	0	0	0	0	0	0	0	4
<i>Anteil Frauen (%)</i>	<i>0.0</i>											
<b>Total</b>	<b>64</b>	<b>2</b>	<b>1</b>	<b>0</b>	<b>3</b>	<b>2</b>	<b>0</b>	<b>4</b>	<b>1</b>	<b>1</b>	<b>1</b>	<b>79</b>

MSM: Geschlechtsverkehr zwischen Männern; IDU: Drogeninjektion

## Positive HIV-Tests im Kanton Zürich

### Meldungen der Bestätigungslabors nach Testjahr und Geschlecht

Geschlecht	Testjahr											Total
	bis 2003	2004	2005	2006	2007	2008	2009	2010	2011	2012	2013 (bis 31.12.2013)	
Männlich	5277	102	135	143	148	180	185	166	147	135	118	6736
Weiblich	2108	41	35	44	34	36	22	20	17	27	34	2418
Unbekannt	625	1	0	0	0	5	3	1	1	3	3	642
<i>Anteil Frauen (%)</i>	<i>28.5</i>	<i>28.7</i>	<i>20.6</i>	<i>23.5</i>	<i>18.7</i>	<i>16.7</i>	<i>10.6</i>	<i>10.8</i>	<i>10.4</i>	<i>16.7</i>	<i>22.4</i>	
<b>Total</b>	<b>8010</b>	<b>144</b>	<b>170</b>	<b>187</b>	<b>182</b>	<b>221</b>	<b>210</b>	<b>187</b>	<b>165</b>	<b>165</b>	<b>155</b>	<b>9796</b>

Die Bestätigungslabors meldeten positive HIV-Testresultate seit 1985. Erkennbare Wiederholungstests bei der gleichen Person wurden ausgeschlossen.

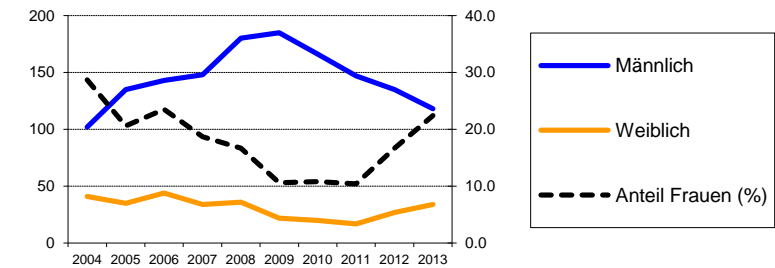

### Ergänzungsmeldungen der Ärztinnen und Ärzte nach Testjahr und Geschlecht

Geschlecht	Testjahr										
	2004	2005	2006	2007	2008	2009	2010	2011	2012	2013 (bis 31.12.2013)	
Männlich	102	132	135	122	135	160	155	124	121	103	
Weiblich	39	35	42	31	26	20	15	15	22	25	
<i>Anteil Frauen (%)</i>	<i>27.7</i>	<i>21.0</i>	<i>23.7</i>	<i>20.3</i>	<i>16.1</i>	<i>11.1</i>	<i>8.8</i>	<i>10.8</i>	<i>15.4</i>	<i>19.5</i>	
<b>Total</b>	<b>141</b>	<b>167</b>	<b>177</b>	<b>153</b>	<b>161</b>	<b>180</b>	<b>170</b>	<b>139</b>	<b>143</b>	<b>128</b>	
<b>% der Labormeldungen</b>	<b>97.9</b>	<b>98.2</b>	<b>94.7</b>	<b>84.1</b>	<b>72.9</b>	<b>85.7</b>	<b>90.9</b>	<b>84.2</b>	<b>86.7</b>	<b>82.6</b>	

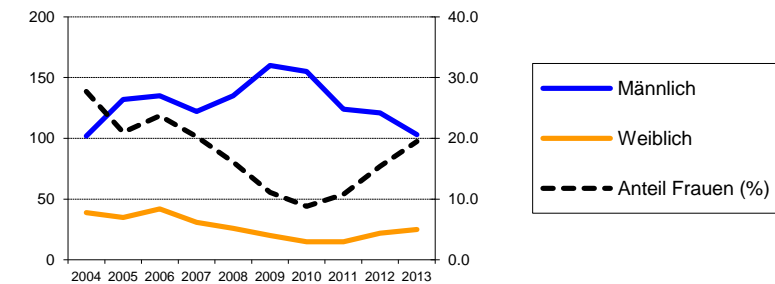

### Relative Anteile der Ansteckungswege (in Prozent) in den HIV-Ergänzungsmeldungen der Ärztinnen und Ärzte (mit Anteil Frauen innerhalb der Gruppen "Heterosexuell" und "IDU")

Ansteckungsweg	Testjahr										
	2004	2005	2006	2007	2008	2009	2010	2011	2012	2013 (bis 31.12.2013)	
Heterosexuell	46.8	38.9	28.8	35.3	32.9	23.9	24.1	28.8	24.5	33.6	
<i>Anteil Frauen (%)</i>	<i>53.0</i>	<i>40.0</i>	<i>70.6</i>	<i>55.6</i>	<i>41.5</i>	<i>37.2</i>	<i>34.1</i>	<i>37.5</i>	<i>57.1</i>	<i>44.2</i>	
MSM	41.1	47.3	59.3	58.8	58.4	67.8	70.6	64.0	65.0	55.5	
IDU	8.5	9.6	6.2	5.2	3.1	5.0	1.2	3.6	2.8	0.8	
<i>Anteil Frauen (%)</i>	<i>25.0</i>	<i>18.8</i>	<i>18.2</i>	<i>12.5</i>	<i>20.0</i>	<i>33.3</i>	<i>0.0</i>	<i>0.0</i>	<i>25.0</i>	<i>0.0</i>	
Transfusion	0.7	0.6	1.1	0.0	0.6	0.0	0.0	0.7	0.0	1.6	
Mutter-Kind	0.7	0.6	0.0	0.0	0.6	0.6	1.8	0.7	0.0	1.6	
Andere / unbek.	2.1	3.0	4.5	0.7	4.3	2.8	2.4	2.2	7.7	7.0	

MSM: Geschlechtsverkehr zwischen Männern; IDU: Drogeninjektion

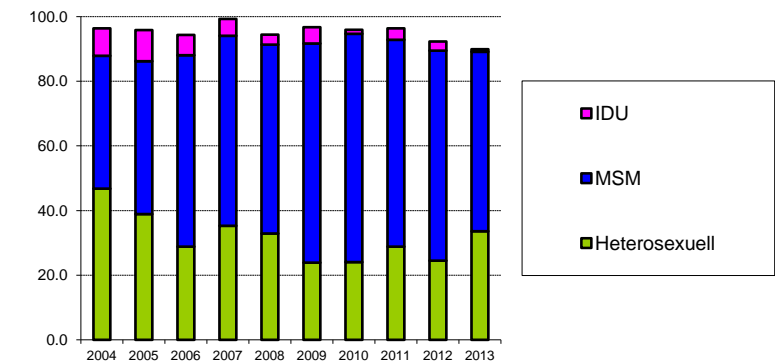

### Relative Anteile der Herkunftsregionen (in Prozent) in den HIV-Ergänzungsmeldungen der Ärztinnen und Ärzte (mit Anteil Frauen innerhalb der Gruppen)

3. Ratenberechnungen beruhen auf der ständigen	Testjahr										
	2004	2005	2006	2007	2008	2009	2010	2011	2012	2013 (bis 31.12.2013)	
Schweiz	51.1	59.3	51.4	58.8	59.0	52.8	52.9	48.9	52.4	43.8	
<i>Anteil Frauen (%)</i>	<i>13.9</i>	<i>11.1</i>	<i>9.9</i>	<i>13.3</i>	<i>11.6</i>	<i>10.5</i>	<i>5.6</i>	<i>10.3</i>	<i>12.0</i>	<i>14.3</i>	
Europa	9.2	15.0	16.9	11.1	10.6	16.7	21.2	25.9	16.8	21.1	
<i>Anteil Frauen (%)</i>	<i>0.0</i>	<i>16.0</i>	<i>6.7</i>	<i>5.9</i>	<i>17.6</i>	<i>0.0</i>	<i>2.8</i>	<i>5.6</i>	<i>4.2</i>	<i>11.1</i>	
Subsahara	19.1	12.6	14.1	11.8	7.5	5.0	7.1	5.0	5.6	7.0	
<i>Anteil Frauen (%)</i>	<i>63.0</i>	<i>66.7</i>	<i>76.0</i>	<i>72.2</i>	<i>58.3</i>	<i>33.3</i>	<i>41.7</i>	<i>28.6</i>	<i>75.0</i>	<i>66.7</i>	
Andere / unbek.	20.6	13.2	17.5	18.3	23.0	25.6	18.8	20.1	25.2	28.1	
<i>Anteil Frauen (%)</i>	<i>41.4</i>	<i>27.3</i>	<i>38.7</i>	<i>17.9</i>	<i>13.5</i>	<i>15.2</i>	<i>12.5</i>	<i>14.3</i>	<i>16.7</i>	<i>22.2</i>	

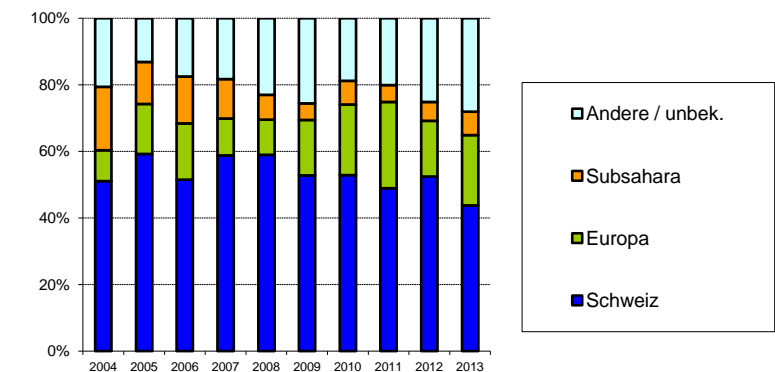

## Aidsfälle im Kanton Zürich

### Meldungen der Ärztinnen und Ärzte nach Meldejahr und Ansteckungsweg (mit Anteil Frauen innerhalb der Gruppen)

Ansteckungsweg	Meldejahr											Total
	bis 2003	2004	2005	2006	2007	2008	2009	2010	2011	2012	2013 (bis 31.12.2013)	
Heterosexuell	390	25	19	12	23	19	22	17	22	13	18	580
<i>Anteil Frauen (%)</i>	<i>49.5</i>	<i>44.0</i>	<i>47.4</i>	<i>41.7</i>	<i>47.8</i>	<i>47.4</i>	<i>40.9</i>	<i>52.9</i>	<i>31.8</i>	<i>46.2</i>	<i>50.0</i>	
MSM	963	28	16	20	20	27	20	21	19	12	15	1161
IDU	871	19	10	9	11	9	3	3	4	1	0	940
<i>Anteil Frauen (%)</i>	<i>35.0</i>	<i>26.3</i>	<i>10.0</i>	<i>33.3</i>	<i>36.4</i>	<i>22.2</i>	<i>0.0</i>	<i>33.3</i>	<i>25.0</i>	<i>0.0</i>		
Andere / unbek.	78	5	2	2	2	5	8	5	3	1	2	113
<i>Anteil Frauen (%)</i>	<i>26.9</i>	<i>20.0</i>	<i>50.0</i>	<i>0.0</i>	<i>50.0</i>	<i>80.0</i>	<i>50.0</i>	<i>40.0</i>	<i>0.0</i>	<i>100.0</i>	<i>0.0</i>	
<b>Total</b>	<b>2302</b>	<b>77</b>	<b>47</b>	<b>43</b>	<b>56</b>	<b>60</b>	<b>53</b>	<b>46</b>	<b>48</b>	<b>27</b>	<b>35</b>	<b>2794</b>

MSM: Geschlechtsverkehr zwischen Männern; IDU: Drogeninjektion

### Neue Aidsfälle nach Diagnosejahr und Ansteckungsweg (mit Anteil Frauen innerhalb der Gruppen; ohne Korrektur für Meldeverzögerungen)

Ansteckungsweg	Diagnosejahr											Total
	bis 2003	2004	2005	2006	2007	2008	2009	2010	2011	2012	2013 (bis 31.12.2013)	
Heterosexuell	411	25	15	19	15	19	16	17	19	12	12	580
<i>Anteil Frauen (%)</i>	<i>49.4</i>	<i>44.0</i>	<i>46.7</i>	<i>52.6</i>	<i>66.7</i>	<i>26.3</i>	<i>37.5</i>	<i>35.3</i>	<i>47.4</i>	<i>50.0</i>	<i>41.7</i>	
MSM	984	24	21	17	19	25	20	19	17	10	5	1161
IDU	896	5	12	11	3	5	3	1	4	0	0	940
<i>Anteil Frauen (%)</i>	<i>34.8</i>	<i>20.0</i>	<i>25.0</i>	<i>18.2</i>	<i>0.0</i>	<i>40.0</i>	<i>33.3</i>	<i>0.0</i>	<i>25.0</i>			
Andere / unbek.	88	2	2	2	1	9	3	2	3	1	0	113
<i>Anteil Frauen (%)</i>	<i>30.7</i>	<i>0.0</i>	<i>50.0</i>	<i>0.0</i>	<i>0.0</i>	<i>55.6</i>	<i>33.3</i>	<i>0.0</i>	<i>33.3</i>	<i>0.0</i>		
<b>Total</b>	<b>2379</b>	<b>56</b>	<b>50</b>	<b>49</b>	<b>38</b>	<b>58</b>	<b>42</b>	<b>39</b>	<b>43</b>	<b>23</b>	<b>17</b>	<b>2794</b>

MSM: Geschlechtsverkehr zwischen Männern; IDU: Drogeninjektion