



Schweizerische Eidgenossenschaft
Confédération suisse
Confederazione Svizzera
Confederaziun svizra

Eidgenössisches Departement des Innern EDI
Bundesamt für Gesundheit BAG
Direktionsbereich Kranken- und Unfallversicherung

Top Kennzahlen im Gesundheitswesen

Gesundheitsausgaben Schweiz 2022 / 2023

Januar 2025

Gesundheitsausgaben in OECD-Ländern in Prozent des BIP, 2022

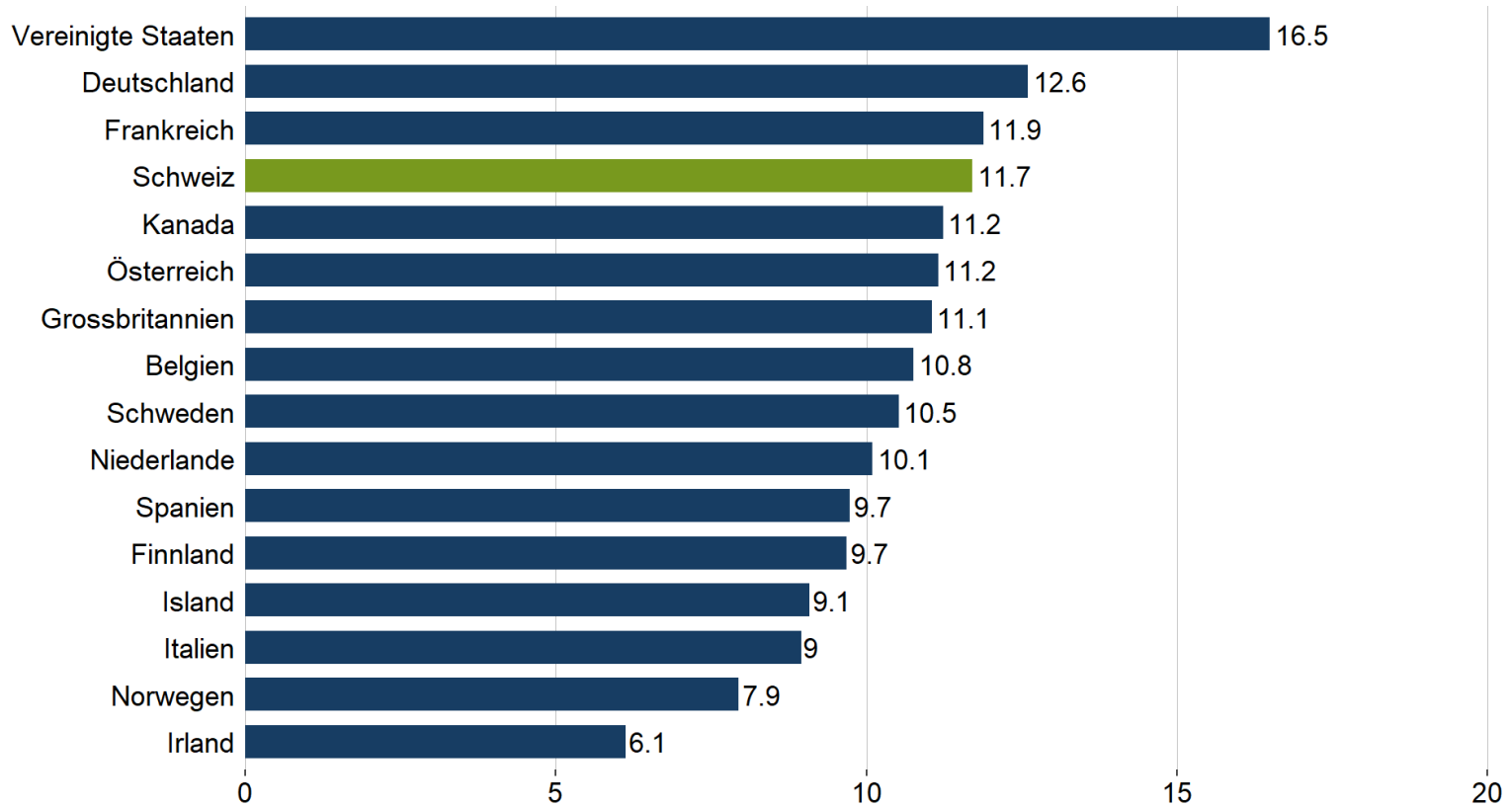

Teilweise provisorische oder geschätzte Zahlen.

Quelle: OECD, Health expenditure and financing (accessed on 20 January 2025).

Anteil der Gesundheitsausgaben am BIP in Prozent (im Vergleich zu ausgewählten OECD-Ländern)

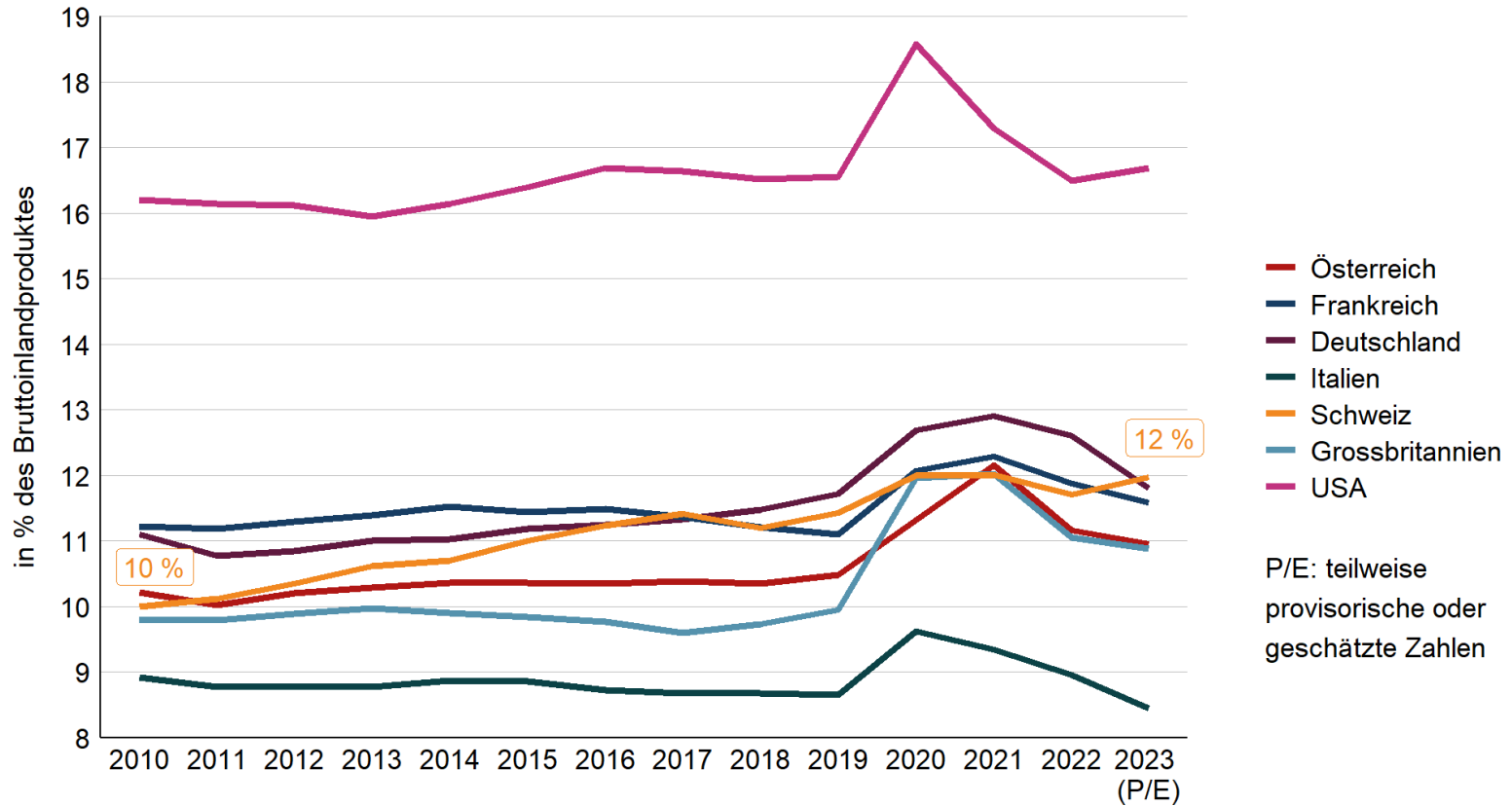

Prämienverbilligung: Entwicklung der Finanzierungsanteile Bund und Kantone (in Prozent und absolut in Mio. Franken)

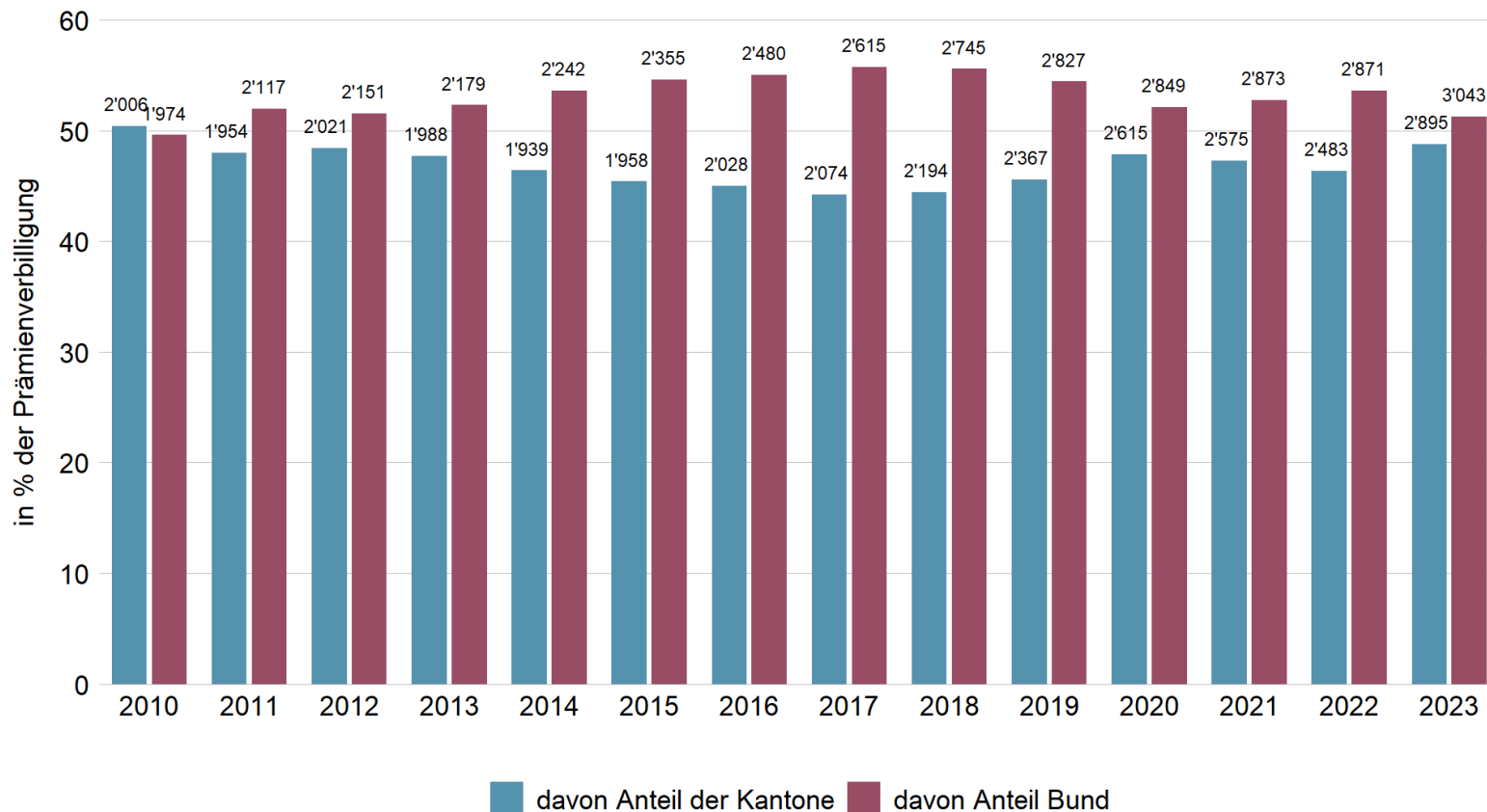

Quelle: BAG, Statistik der obligatorischen Krankenversicherung 2023, T 4.01.



Entwicklung der Gesamtkosten im Gesundheitswesen

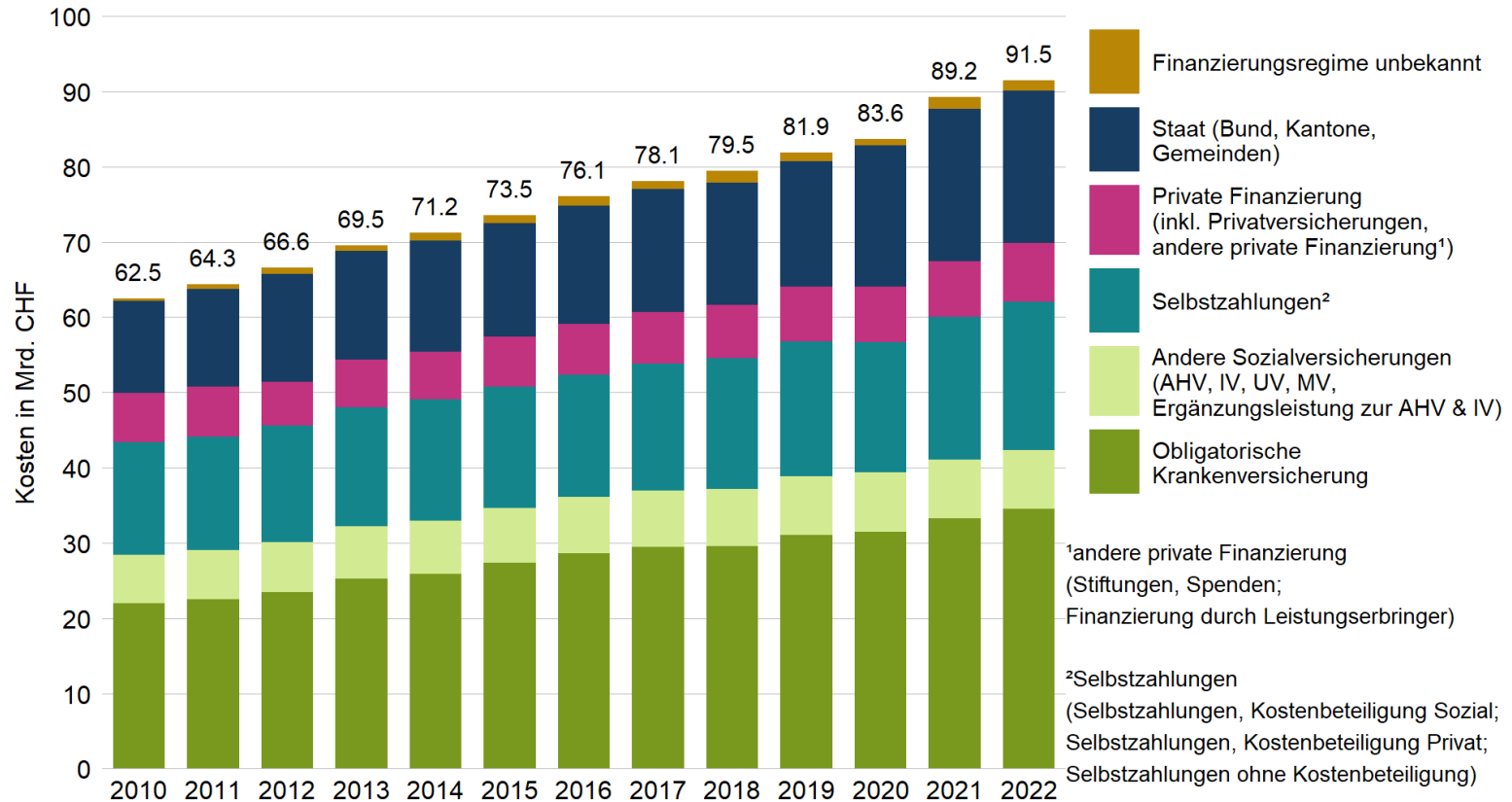



Kosten des Gesundheitswesens 2022

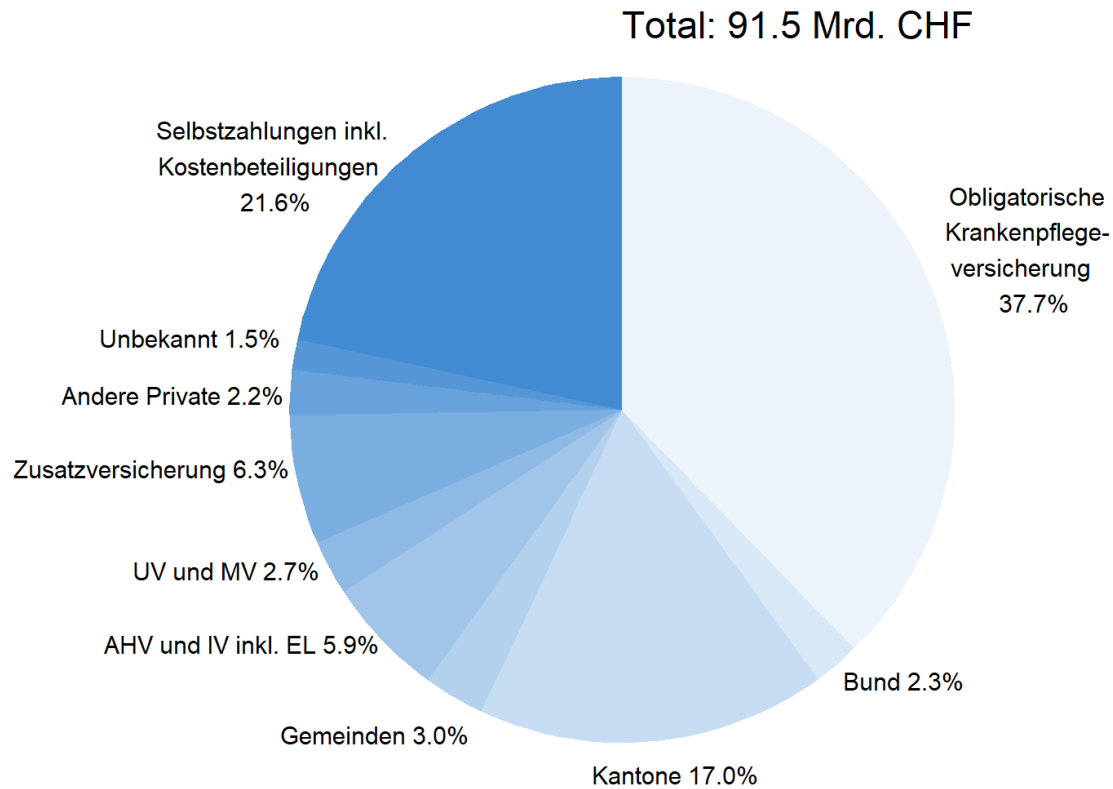

Kumuliertes Wachstum der OKP Prämien und der gesamtwirtschaftlichen Indikatoren 2010 - 2023

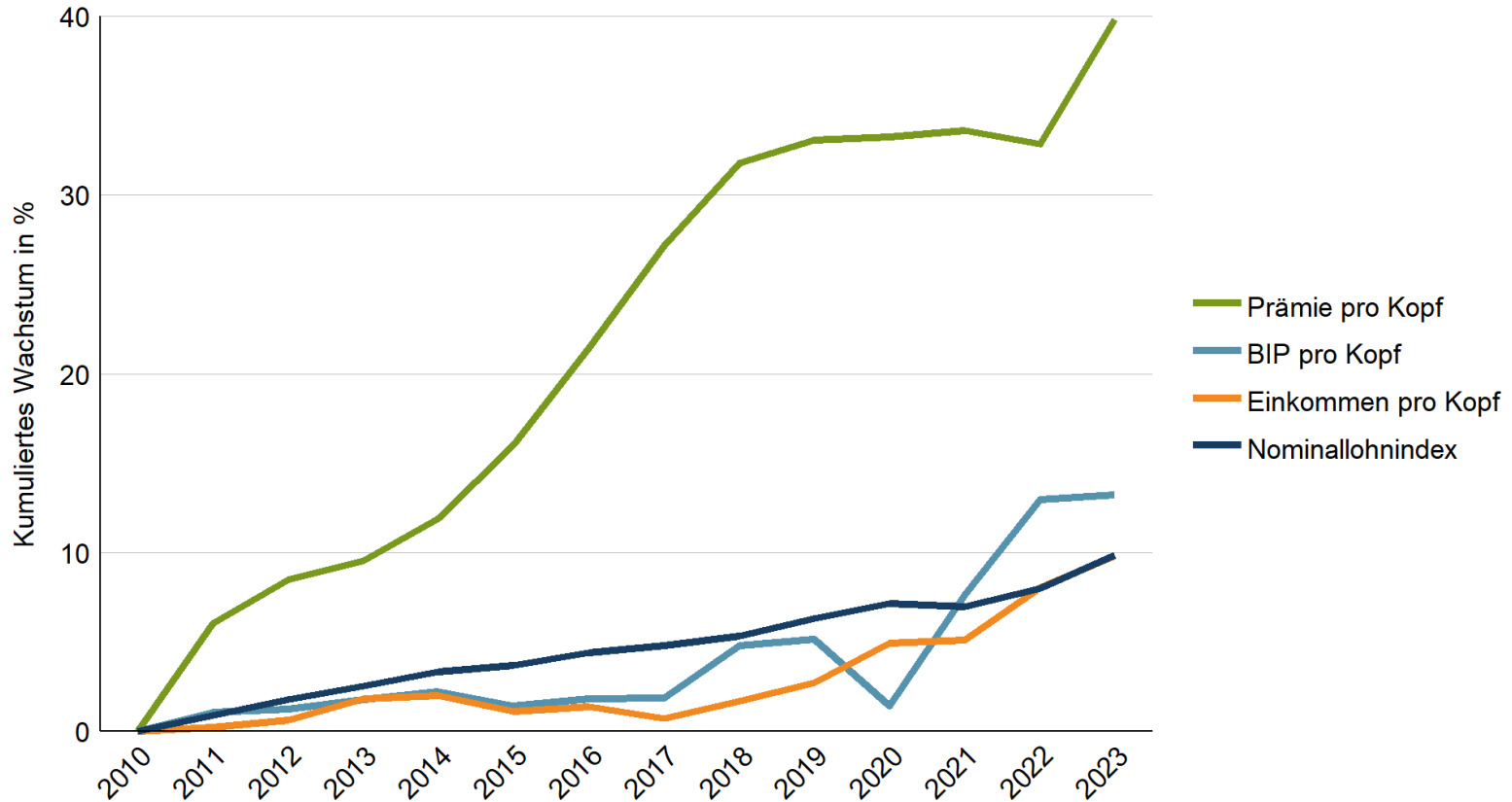

Quelle: BAG, Statistik der obligatorischen Krankenversicherung 2023, T 3.01.
BFS, Bruttoinlandprodukt pro Einwohner 2024, je d 04.02.01.05.
BFS, BFS-Volkswirtschaftliche Gesamtrechnung 2024, T 5.
BFS, Schweizerischer Lohnindex, Landesindex der Konsumentenpreise 2024, T 39.

Kumuliertes prozentuales Wachstum pro Kostengruppe 2010 - 2023

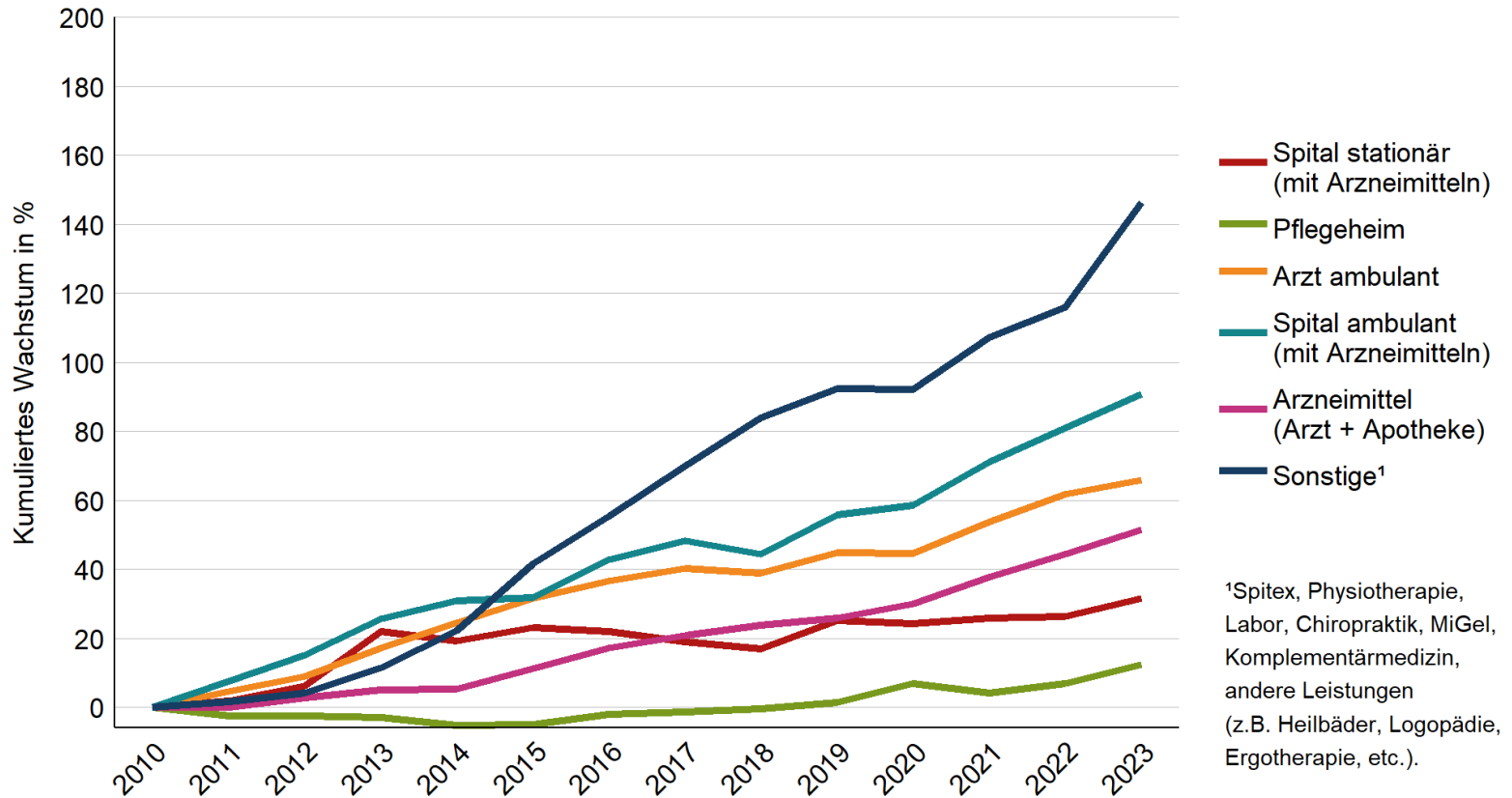

Entwicklung der Kosten der obligatorischen Krankenversicherung 2010 - 2023

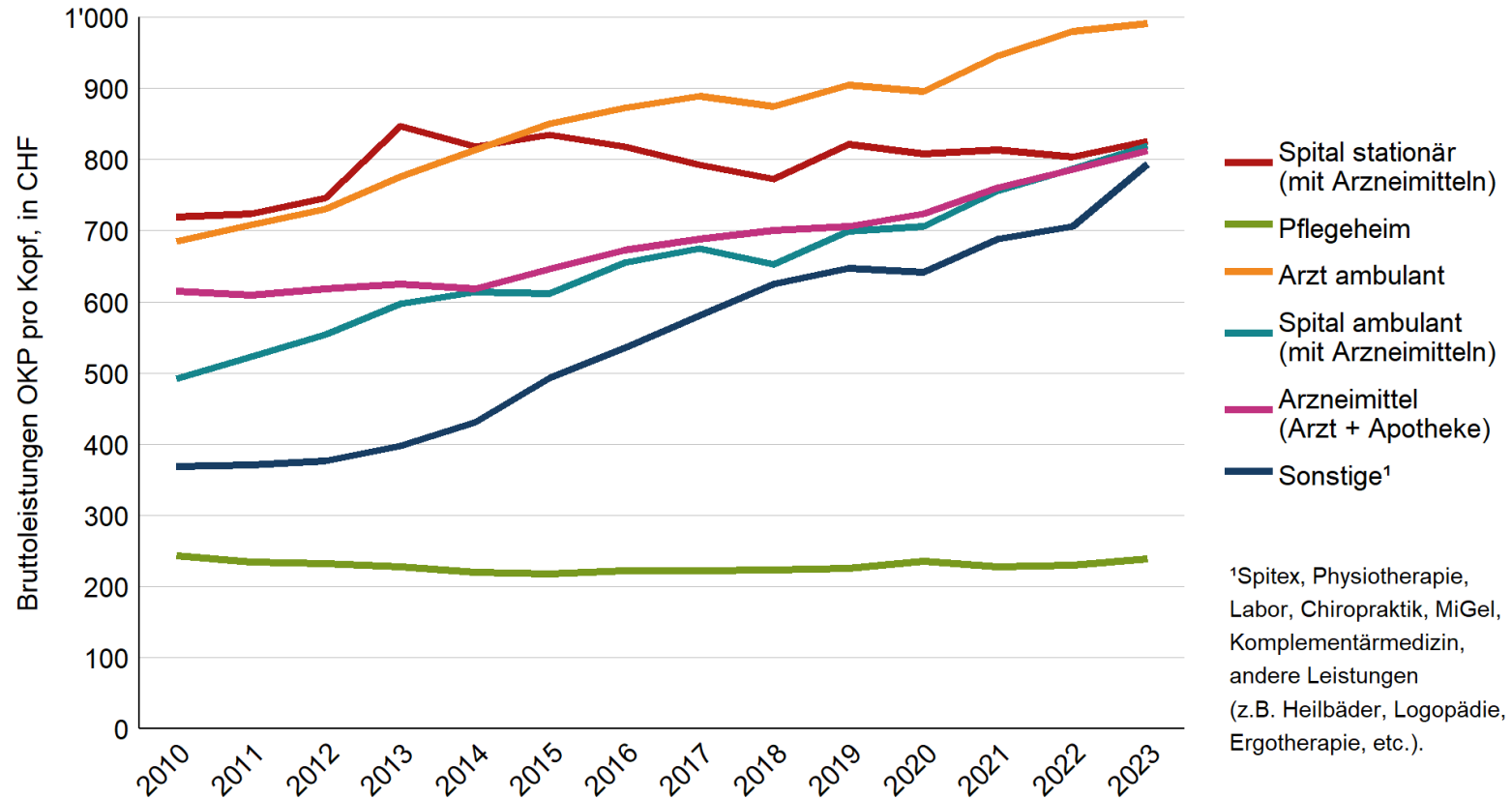



Krankenversicherung: Prämien und Kosten

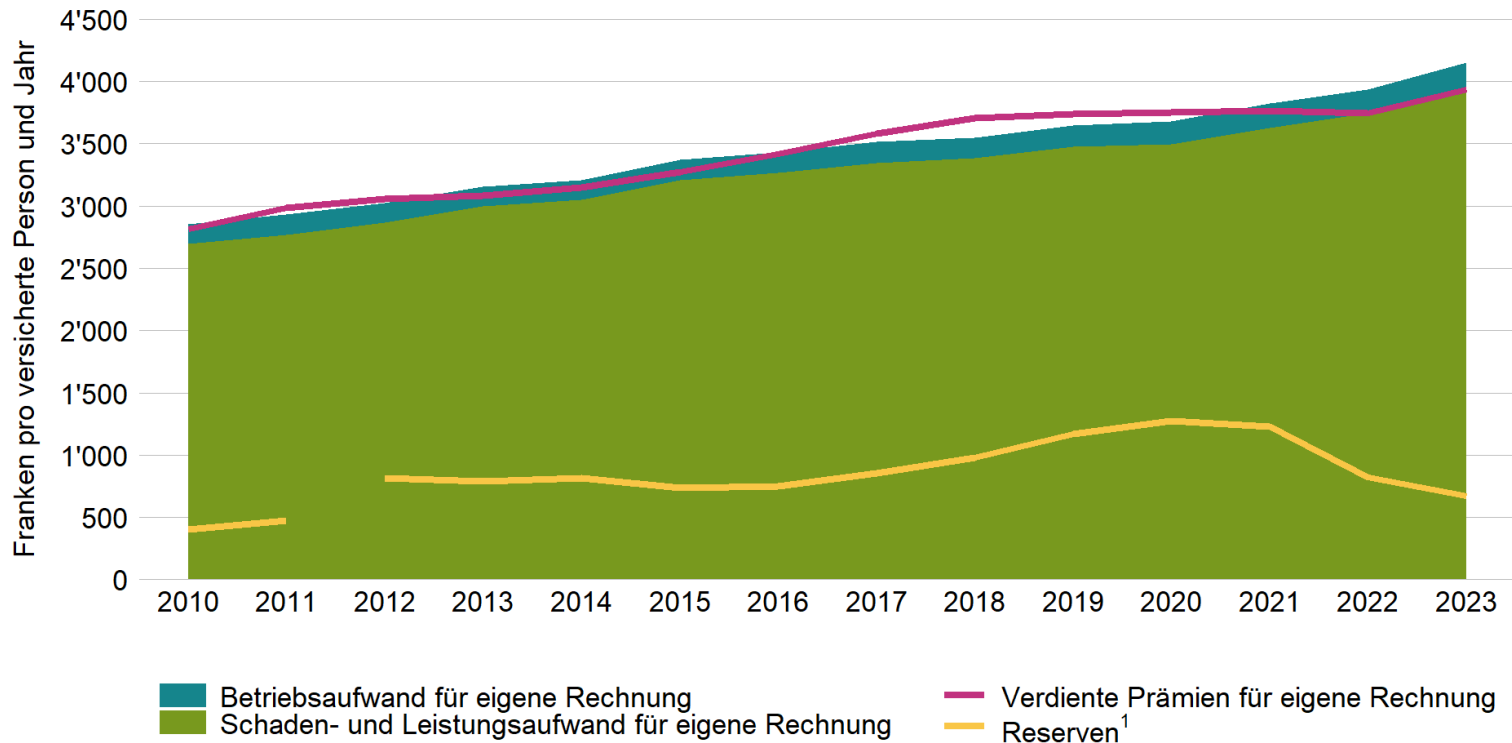

¹Die Werte ab 2012 sind mit denjenigen aus den Vorjahren aufgrund einer Änderung der Berechnungsmethode nicht vergleichbar.



Krankenversicherung: Kostengruppen 2023 in Mio. CHF

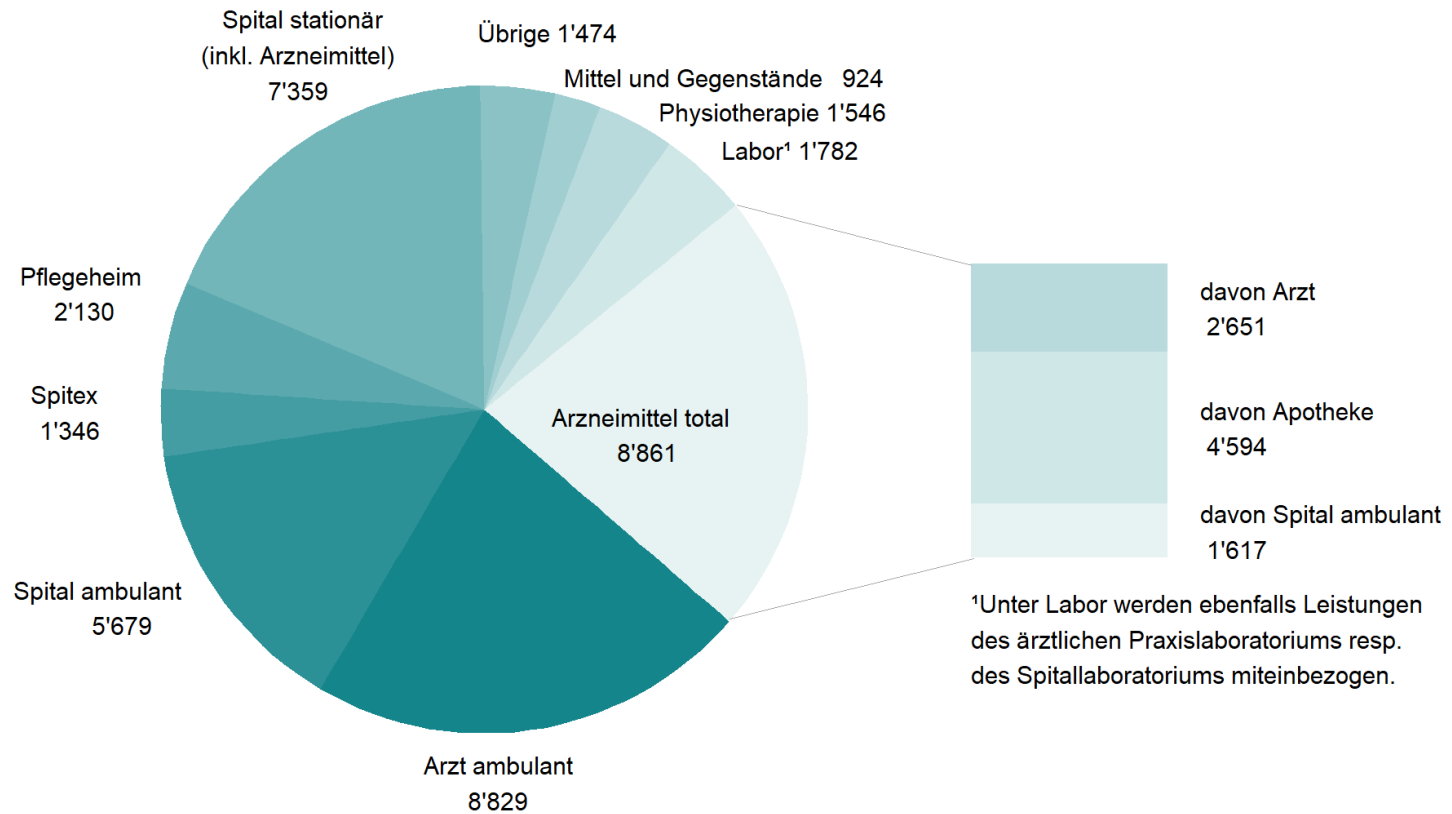



Versicherte (Kinder und Erwachsene) nach Versicherungsform

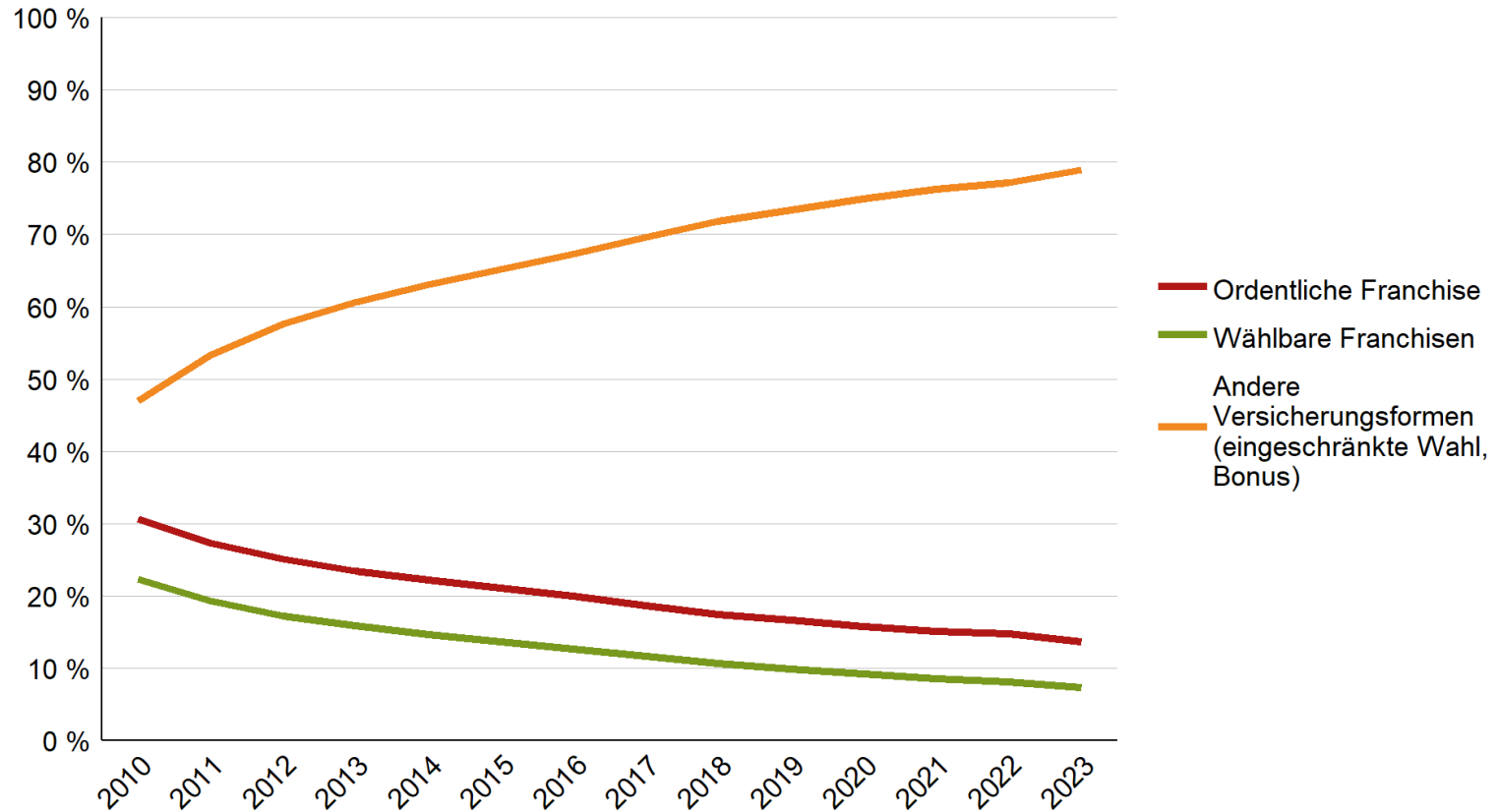



Verteilung der Franchisen, Erwachsene ab 19 Jahren (2023)

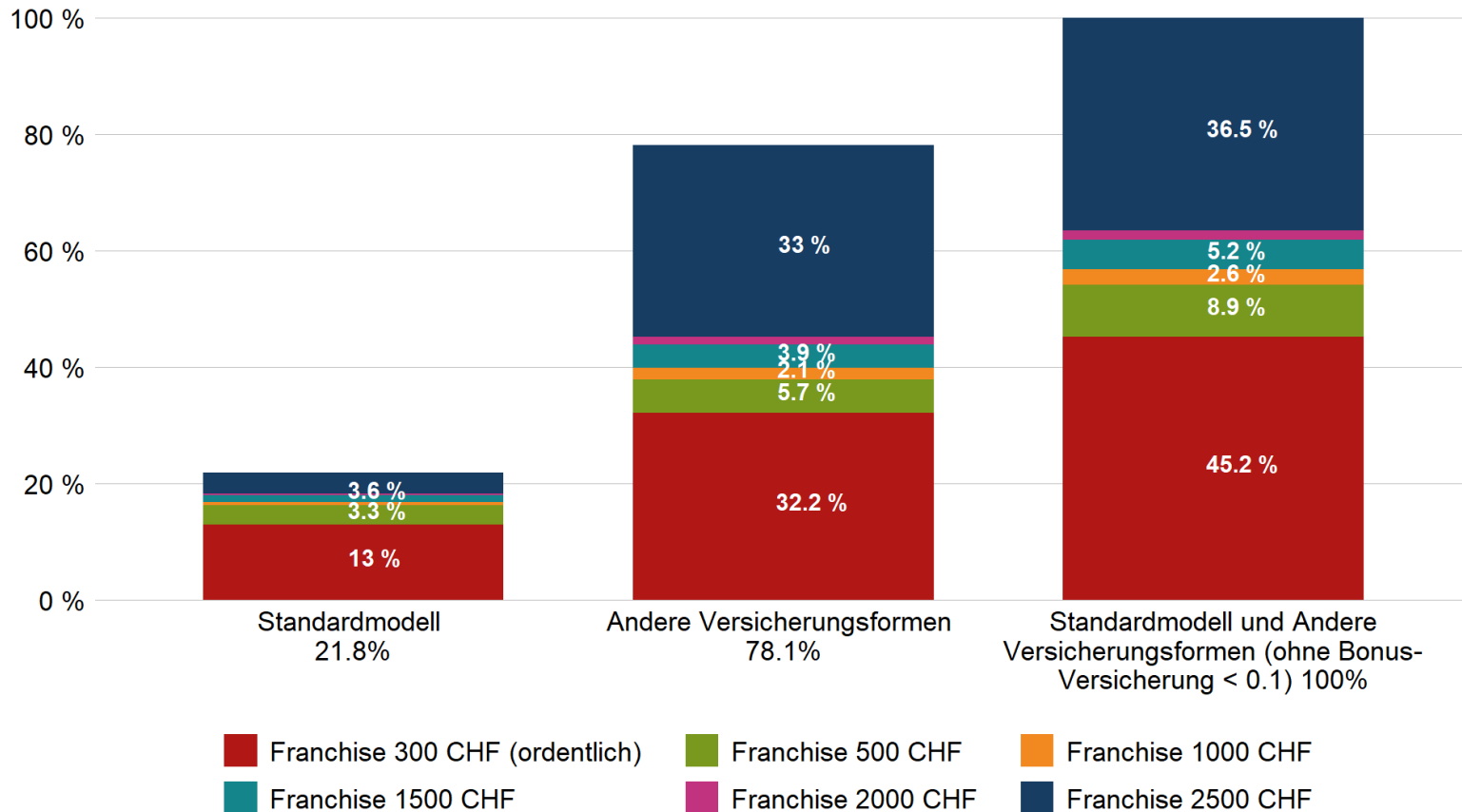

Quelle: BAG, Statistik der obligatorischen Krankenversicherung 2023, T 7.16.

Versichertenbestand per 1.1.2024 nach Versicherer

